ರಾಕ್ಣೊ

ಬೈಬಲ್ ಕ್ವಿಜ್

843
uiz-KON
BEN

ಶ್ರೀಮತಿ ಬೆನ್ನಿ ಟೀಚೆರ್

ಆಮ್ಚೊ ಪ್ರೋಶಕ್

ಶ್ರೀಮತಿ ಲುವಿಜಾ ಆನಿ ಶ್ರೀ ಫ್ರಾನ್ಸಿಸ್ ಫೆರ್ನಾಂಡಿಸ್, ಕಾಸ್ಸಿಯಾ

ಕೊಂಕ್ಣಿ ಸಮಾಜೆಂತ್ ನಾಂವಾಡ್ಲಲೊ 'ಕಲಾಶ್ರೀ', 'ನಟ್ ಸಾಮ್ರಾಟ್' ಬಿರುದ್ ಆಪ್ಣಾಯ್ಲಲೊ, ಕೊಮಿಡಿ ಕಿಂಗ್ ಮ್ಹಣ್ ಸರ್ವಾಂನಿ ಒಳ್ಕುಂಚೊ ನಾಂವಾಡ್ದಿಕ್ ನಾಟಕ್ ಬರಯ್ಣಾರ್, ದಿಗ್ದರ್ಶಕ್, ನಟ್ ತಶೆಂ ಹಾಸ್ಯಾಂಗಾರ್ ಜಾವ್ನಾಸ್ಚ್ಯಾ ಮಾನೆಸ್ತ್ ಫ್ರಾನ್ಸಿಸ್ ಫೆರ್ನಾಂಡಿಸ್ ಕಾಸ್ಸಿಯಾ ಆನಿ ತಾಚೆ ಪತಿಣೆಕ್ ಶ್ರೀಮತಿ ಲುವಿಜಾ ಫೆರ್ನಾಂಡಿಸಾಕ್ ಆಮಿ ಆಬಾರಿ ಜಾವ್ನಾಸಾಂವ್.

ಶ್ರೀಮತಿ ಬೆನ್ನಿ ಟಿಚೆರ್

392(KK-392)

ರಾಕ್ಣೊ ಬೈಬಲ್ ಕ್ವಿಜ್

ಪರ್ನ್ಯೊ ಸೊಲ್ಲ್ಯೊ

ನವ್ಯೊ ಸೊಲ್ಲ್ಯೊ

COMPLIMENTARY COPY

ಬೆನ್ನಿ ಟಿಚೆರ್

BOOK DONATED TO:
★ VISHVA KONKANI KENDRA ★
BY: J. B. MORAES

2006

ರಾಕ್ಣೊ
ಪ್ರಕಾಶನಾಚೊ
101-ವೊ ಬೂಕ್

1843

ರಾಕ್ಣೊ ಪ್ರಕಾಶನ್
ಕೊಡಿಯಾಳ್‌ಬಯ್ಲ್, ಮಂಗ್ಳುರ್ - 575 003
ಫೋನ್: 2422426

I, BEN ‘POG

ಪರ್ಗಟ್ಣೆಕ್ ಪರ್ವಣ್ಗಿ : ಆ/ ಮಾ/ ದೊ/ ಲುವಿಸ್ ಪಾವ್ಲ್ ಸೊಜ್
ಮಂಗ್ಳುರ್ಚ್ಯೊ ಗೊವ್ಳಿಬಾಪ್

RAKNNO BIBLE QUIZ — A Collection of quizzes published in Raknno by Benny Teacher

© 2006 Edition: Raknno Publication

Cover Design by: Pinto Vamanjoor

Published by
Raknno Publication,
Kodialbail Post, Mangalore - 575 003
Phone: 2422426

Price: Rs. **30/-**

1843
Quiz->KON
BEN

ರಾಕ್ಣೊ ಬೈಬಲ್ ಕ್ವಿಜ್

WORLD KONKANI CENTRE LIBRARY पुस्तकालय
1647
Acc. No:

❖ಗೊವ್ಳಿಬಾಪಾಚೊ ಸಂದೇಶ್ 7

❖ಪ್ರಸ್ತಾವನ್ 8

❖ಪರ್ಗಟ್ಣಾರಾಚಿಂ ಉತ್ರಾಂ 9

❖ಕ್ವಿಜ್ ಫುಡ್ಣಾರ್ನಿಚಿಂ ಭೊಗ್ಣಾಂ 11

ಪಯ್ಲೊ ಭಾಗ್ – ಪರ್ನೊ ಸೊಲ್ಲೊ

1. ಉತ್ಪತ್ತಿ ಪುಸ್ತಕ್ 14
2. ನಿರ್ಗಮನ್ ಪುಸ್ತಕ್ 18
3. ಲೆವಿಶಾಸ್ತ್ರ, ಗಣನ್ ಆನಿ ದ್ವಿತಿನಿಯಮ್ ಪುಸ್ತಕಾಂ 22
4. ಜೊಶ್ವಾ ಆನಿ ನ್ಯಾಯ್‌ಕರ್ತ್ ಪುಸ್ತಕಾಂ 26
5. ಸಾಮುಯೆಲಾಚಿಂ (ಪಯ್ಲೆಂ ಆನಿ ದುಸ್ರೆಂ) ಆನಿ ರಾಯಾಚಿಂ (ಪಯ್ಲೆಂ ಆನಿ ದುಸ್ರೆಂ) ಪುಸ್ತಕಾಂ 30
6. ಇತಿಹಾಸಾಚಿಂ (ಪಯ್ಲೆಂ ಆನಿ ದುಸ್ರೆಂ), ಎಜ್ರಾ, ನೆಹೆಮೀಯಾ, ಜುಡಿತ್, ಎಸ್ತೆರ್ ಆನಿ ತೊಬಿತ್ ಪುಸ್ತಕಾಂ 34
7. ಮಕ್ಕಬೆವಾಚಿಂ (ಪಯ್ಲೆಂ ಆನಿ ದುಸ್ರೆಂ) ಪುಸ್ತಕಾಂ 38
8. ಜೊಬ್, ಕೀರ್ತನಾಂ, ಮ್ಹಣ್ಣ್ಯೊ, ಉಪದೇಶಕ್ ಆನಿ ಗಿತಾಂತ್ಲೆಂ ಗೀತ್ ಪುಸ್ತಕಾಂ 42
9. ಜಾಣ್ವಾಯ್ ಆನಿ ಸಿರಾಖ್ ಪುಸ್ತಕಾಂ 46
10. ಇಸಾಯಿಯಾ ಪುಸ್ತಕ್ 50
11. ಜೆರೆಮಿಯಾ, ವಿಳಾಪ್ ಆನಿ ಬಾರೂಕ್ ಪುಸ್ತಕಾಂ 54
12. ಎಜೆಕಿಯಲ್ ಆನಿ ದಾನಿಯೆಲ್ ಪುಸ್ತಕಾಂ 58
13. ಹೊಸೇಯಾ, ಜೋಯೆಲ್, ಆಮೊಸ್, ಒಬದೀಯಾ, ಜೋನಾ ಆನಿ ಮಿಕಾ ಪುಸ್ತಕಾಂ 62
14. ನಹೂಮ್, ಹಬಕ್ಕೂಕ್, ಝೆಫನೀಯಾ, ಹಗ್ಗಾಯ್, ಜೆಕರೀಯಾ ಆನಿ ಮಲಾಕಿ ಪುಸ್ತಕಾಂ 66

ದುಸ್ರೊ ಭಾಗ್ - ನವೊ ಸೊಲ್ಲೊ

1. ಮಾತೆವಾ ಪರ್ಮಾಣೆ ಸುವಾರ್ತಾ 72

2. ಮಾರ್ಕಾ ಪರ್ಮಾಣೆ ಸುವಾರ್ತಾ 76

3. ಲುಕಾ ಪರ್ಮಾಣೆ ಸುವಾರ್ತಾ 80

4. ಜುವಾಂವ್ ಪರ್ಮಾಣೆ ಸುವಾರ್ತಾ 84

5. ಧರ್ಮ್‌ದುತಾಂಚಿಂ ಕೃತ್ಯಾಂ ಆನಿ ರೊಮಾಗಾರಾಂಕ್ ಪತ್ರ್ 88

6. ಕೊರೆಂಥ್‌ಗಾರಾಂಕ್ (ಪಯ್ಲೆಂ ಆನಿ ದುಸ್ರೆಂ) ಆನಿ ಗಾಲಾತ್‌ಗಾರಾಂಕ್ ಪತ್ರಾಂ 92

7. ಎಫೆಜ್‌ಗಾರಾಂಕ್, ಫಿಲಿಪ್ಪಿಗಾರಾಂಕ್, ಕೊಲೊಸ್ಸೆಗಾರಾಂಕ್ ಆನಿ ಥೆಸ್ಸಾಲೊನಿಕಾಗಾರಾಂಕ್ (ಪಯ್ಲೆಂ ಆನಿ ದುಸ್ರೆಂ) ಪತ್ರಾಂ 96

8. ತಿಮೊತಿಕ್ (ಪಯ್ಲೆಂ ಆನಿ ದುಸ್ರೆಂ), ತಿತಾಕ್, ಫಿಲೊಮೆನಾಕ್ ಆನಿ ಹೆಬ್ರೆವಾಂಕ್ ಪತ್ರಾಂ 100

9. ಜಾಕೊಬಾಚಿಂ, ಪೆದ್ರುಚಿಂ (ಪಯ್ಲೆಂ ಆನಿ ದುಸ್ರೆಂ), ಜುವಾಂವ್ಚಿಂ (ಪಯ್ಲೆಂ, ದುಸ್ರೆಂ ಆನಿ ತಿಸ್ರೆಂ) ಆನಿ ಜುದಾಚಿಂ ಪತ್ರಾಂ 104

10. ಉಗ್ಡಾಪಣ್ ಪುಸ್ತಕ್ 108

ಗೊವ್ಳಿಬಾಪಾಚೊ ಸಂದೇಶ್

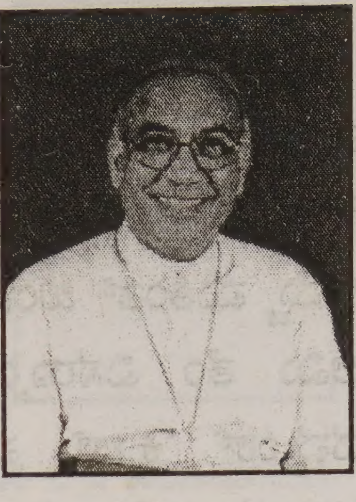

"ಜಶೆಂ ಪಾವ್ಸ್ ಆನಿ ಬರ್ಫ್ ಮಳ್ಬಾ ಥಾವ್ನ್ ಪಡ್ತಾತ್ ಆನಿ ಒಂಪಿಯಾಕ್ ಬಿಂ ದಿಂವ್ಕ್ ಆನಿ ಜೆವ್ತೆಲ್ಯಾಕ್ ಜೆವಣ್ ದಿಂವ್ಕ್ ಭುಂಯ್ ಭಿಜಯ್ತಾತ್, ತಿ ಸುಫಳ್ ಕರ್ತಾತ್, ತಾಂತುಂ ಕಿರ್ಲೊಂಕ್ ಲಾಯ್ತಾತ್ ಆನಿ ಹೆಂ ಕೆಲ್ಲೆ ಶಿವಾಯ್ ಪಾಟಿಂ ವಚನಾಂತ್, ತಶೆಂ ಮ್ಹಜ್ಯಾ ತೊಂಡಾಂತ್ಲೆಂ ಭಾಯ್ರ್ ಸರ್ತಾ ತೆಂ ಉತರ್ ನಿರ್ಫಳ್ ಜಾವ್ನ್ ಮ್ಹಜೆಶಿಂ ಪಾಟಿಂ ಯೆನಾ, ಬಗರ್ ಮ್ಹಜಿ ಖುಶಿ ಪಾಳ್ತಾ ಆನಿ ಜೆಂ ಕಿತೆಂ ಕರುಂಕ್ ಹಾಂವೆಂ ತಾಕಾ ಧಾಡ್‌ಲ್ಲೆಂ, ತೆಂ ಸಗ್ಳೆಂ ಕರ್ತಾ" (ಇಸಾಯಿಯಾ 55:10-11).

ಪವಿತ್ರ್ ಪುಸ್ತಕ್ ಅದ್ಯಾತ್ಮಿಕ್ ಗ್ರೇಸ್ತ್‌ಕಾಯೆಚೆಂ ಭಂಡಾರ್. ಥಂಯ್ಸರ್ ದಯ್ವಿಕ್ ತ್ರಾಣ್ ಆಸಾ, ಜಿಣಿಯೆಕ್ ಪ್ರೇರಣ್ ಆಸಾ. ಥಂಯ್ಸರ್ ಮೊಲಾದಿಕ್ ವಜ್ರಾಂ ಆನಿ ಮೊತಿಯಾಂ ಆಸಾತ್. ಗರ್ಜೆಚೆಂ ಆಮಿ ತಿಂ ಸೊಧ್ಚಿಂ, ವಿಂಚ್ಚಿಂ ಆನಿ ಆಮ್ಚೆ ಜಿಣಿಯೆಂತ್ ಘಟಾಯ್ ಆನಿ ಸೊಬಾಯ್ ಹಾಡ್ಚ್ಯಾಕ್ ವಾಪರ್ಚಿಂ. ಅಶೆಂ ಕರಿಜೆ ತರ್ ಪವಿತ್ರ್ ಪುಸ್ತಕಾಚೆ ಗುಂಡಾಯೆಕ್ ದೆಂವೊನ್ ಅದ್ಯಾತ್ಮಿಕ್ ಆಟವ್ ಜಾಂವ್ಕ್ ಜಾಯ್.

ಅಸಲೊ ಅದ್ಯಾತ್ಮಿಕ್ ಆಟವ್ ಕರ್ಚ್ಯಾಕ್ ಪವಿತ್ರ್ ಪುಸ್ತಕ್ ಆದಾರಿತ್ ಪುಸ್ತಕಾಂ ಫಾಯ್ದ್ಯಾಚಿಂ ಹಾತೆರಾಂ ಜಾತಾತ್. ಬೆನ್ನಿ ಟಿಚೆರಿನ್ ತಯಾರ್ ಕೆಲ್ಲೆಂ 'ರಾಕ್ಣೊ ಬೈಬಲ್ ಕ್ವಿಜ್' ಪುಸ್ತಕ್ ಅಸಲೆಂ ಹಾತೆರ್ ಜಾಂವ್. ಎದೊಳ್‌ಚ್ ಹೆಂ ಕ್ವಿಜ್ ರಾಕ್ಣ್ಯಾರ್ ಆಯಿಲ್ಲ್ಯಾವೆಳಿಂ, ಹಜಾರೊಂ ಜಣಾಂನಿ ಪವಿತ್ರ್ ಪುಸ್ತಕ್ ವಾಚುನ್ ನಿಯಾಳ್ಚ್ಯಾಕ್ ಕಾರಣ್ ಜಾಲಾಂ.

ಚಡ್ ಆನಿ ಚಡ್ ಲೊಕಾಕ್ ಪವಿತ್ರ್ ಪುಸ್ತಕ್ ಮೊಗಾಚೊ ಗ್ರಂಥ್ ಜಾಂವ್. ವಿಂಚ್ಣಾರ್ ದಯ್ವಿಕ್ ಆಶಿರ್ವಾದಾಂ ತುಮ್ಚೆರ್ ವ್ಹಾಳೊಂ.

ಅ| ಮಾ| ದೊ| ಲುವಿಸ್ ಪಾವ್ಲ್ ಸೊಜ್
ಮಂಗ್ಳುರ್ಚೊ ಧರ್ಮಾದ್ಯಕ್ಷ್

WORLD KONKANI LIBRARY
Accn No: 001843

ಕ್ವಿಜ್ ಉರ್ಬೆನ್ ಭರ್ತಾ

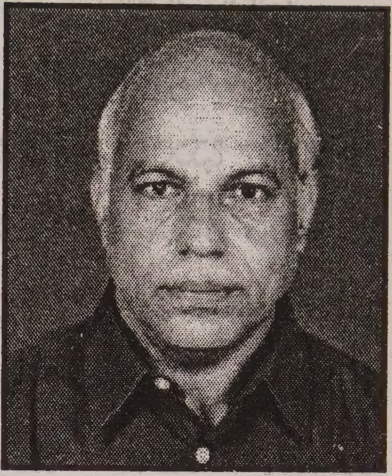

ಆಮಿ ಜಾಯ್ತಿಂ ಪುಸ್ತಕಾಂ ವಾಚ್ತಾಂವ್ ಆನಿ ವಾಚ್ಲಲೆ ಪ್ರಮುಕ್ ಥೊಡೆ ವಿಶಯ್ ಮನಾಂತ್ ಧರುನ್ ಆಮ್ಚೆಂ ಗಿನ್ಯಾನ್ ವಾಡಯ್ತಾಂವ್. ಪುಣ್ ಜಾಯ್ತೆ ಪಾವ್ಟಿಂ ತೆ ಆಮ್ಚೆ ಮತಿಂತ್ ಖಂಚೊನ್ ಉರನಾಂತ್ ಆನಿ ವೆಗಿಂಚ್ ಆಮಿ ತೆಂ ವಿಸರ್ತಾಂವ್. ವಾಚ್ಲಲೆಂ ತೆಂ ಮತಿಂತ್ ದವ್ರುಂಕ್ 'ಕ್ವಿಜ್' ಏಕ್ ಪರಿಣಾಮ್‌ಕಾರಕ್ ಸಾದನ್. 'ಕ್ವಿಜ್' ಆಮ್ಚೆ ಮತಿಚಿ ತಪಾಸ್ಣಿ ಕರ್ತಾ ಆನಿ ಆಮ್ಕಾಂ ಕಿತ್ಲೆಂ ಕಳಿತ್ ಆಸಾ ಮ್ಹಣ್ ದಾಕವ್ನ್ ದಿತಾ. ತ್ಯಾ ಭಾಯ್ರ್ 'ಕ್ವಿಜಾ'ಂತ್ ಏಕಾ ಥರಾಚೊ ಸ್ಪರ್ದೊ ಆಟಾಪುನ್ ಆಸಾ. ದೆಕುನ್ ತಾಂತುಂ ಭಾಗ್ ಘೆತೆಲ್ಯಾಂ ಥಂಯ್ ಉರ್ಬಾ ಉಬ್ಜತಾ. ಹ್ಯಾ ದಿಸಾಂನಿ ಜಾಯ್ತ್ಯಾ ವಿಶಯಾಂಚೆರ್ 'ಕ್ವಿಜ್' ಮಾಂಡುನ್ ಹಾಡ್ಲಲೆ ಆಮ್ಕಾಂ ಪಳೆಂವ್ಕ್ ಮೆಳ್ತಾತ್. ಬೈಬಲಾಥಂಯ್ ವಾಚ್ಪ್ಯಾಂಚಿ ಅಬಿರುಚಿ ವಾಡಂವ್ಕ್ 'ಬೈಬಲ್ ಕ್ವಿಜ್'ಯಿ ಆತಾಂ ಚಲಯ್ತಾತ್ ಆನಿ ತಾಚಿಂ ಪುಸ್ತಕಾಂಯ್ ಉಜ್ವಾಡಾಕ್ ಹಾಡ್ಲ್ಯಾಂತ್. ರಾಕ್ಣೊ ಹಪ್ತಾಳ್ಯಾನ್ ಪಾಟ್ಲ್ಯಾ ಥೊಡ್ಯಾ ವರ್ಸಾಂನಿ ಶ್ರೀಮತಿ ಬೆನ್ನಿ ಟಿಚೆರಿನ್ ತಯಾರ್ ಕೆಲ್ಲೆಂ 'ಬೈಬಲ್ ಕ್ವಿಜ್' ಪರ್ಗಟ್ ಕೆಲ್ಲೆಂ ಆನಿ ತಾಂತುಂ ಜಾಯ್ತ್ಯಾಂನಿ ಭಾಗ್ ಘೆವ್ನ್ ಫಾಯ್ದೊ ಜೊಡ್ಲ್ಲೊ. ಹೆಂ 'ಕ್ವಿಜ್' ಆತಾಂ ಏಕಾ ಪುಸ್ತಕಾ ರುಪಾರ್ ಭಾಯ್ರ್ ಯೆತಾ ಮ್ಹಣ್ ಮ್ಹಾಕಾ ವರ್ತೊ ಸಂತೊಸ್ ಭೊಗ್ತಾ. 'ಕ್ವಿಜ್' ತಯಾರ್ ಕೆಲ್ಲೆ ಬೆನ್ನಿ ಟಿಚೆರಿಕ್ ಹಾಂವ್ ಶಾಬಾಸ್ಕಿ ಪಾಟಯ್ತಾಂ ಆನಿ ಬೈಬಲ್ ಕ್ವಿಜಾಚೆಂ ಪುಸ್ತಕ್ ಬೈಬಲ್ ವಾಚುಂಕ್ ಜಾಯ್ತ್ಯಾಂಕ್ ಪ್ರೇರಣ್ ದೀಂವ್ಕ್ ಪಾವುಂ ಮ್ಹಣ್ ಆಶೆತಾಂ.

—ಬಾ। ವಿಲಿಯಮ್ ಬಾರ್ಬೊಜಾ

ಪರ್ಗಟ್ಣಾರಾಥಾವ್ನ್

ಅದ್ಯಾತ್ಮಿಕ್ ದಿಶ್ಟಾವ್ಯಾನ್ ಚೊಯ್ತಾನಾ ದೆವಾಚೆಂ ಉತರ್ ಖರೆಂಚ್ ಗೊಡ್. ದೆಕುನ್ ದೆವಾಚ್ಯಾ ಉತ್ರಾಚಿ ವೋಡ್ ಆಜ್ ಸಂಸಾರ್‌ಭರ್ ಪ್ರಸಾರ್‍ಲ್ಯಾ. ಆಖ್ಖ್ಯಾ ಸಂಸಾರಾಂತ್ ಪವಿತ್ರ್ ಪುಸ್ತಕ್ ಚೋವ್ ಚಡ್ ಭಾಸಾಂನಿ ತರ್ಜಣ್ ಜಾಲಾಂ ಆನಿ ಚಡ್ ಪ್ರತಿಯೊ ಖಾಯ್ಸ್ ಜಾಂವ್ಚೆಂ ಪುಸ್ತಕ್ ಪವಿತ್ರ್ ಪುಸ್ತಕ್ ಮ್ಹಣ್ಚೆಂ ಸತ್ ದೆವಾಚ್ಯಾ ಉತ್ರಾ ದಿಶೆನ್ ಆಸ್ಚೆ ವೊಡಿಕ್ ಪೂರಕ್.

ಹೆಂ ಉತರ್ ಆಸಕ್ತೆಭರಿತ್ ಕರ್‍ಚ್ಯಾ ಪಾಸತ್ ವೆವೆಗ್ಳಿಂ ಮಾದ್ಯಮಾಂ ಆನಿ ವಿದಾನಾಂಚೊ ವಾಪರ್ ಕ್ರಿಸ್ತಾಂವ್ಪಣಾಚೆ ಚರಿತ್ರೆಂತ್ ಜಾಲಾ. ತ್ಯಾ ಪಯ್ಕಿ ಏಕ್ ವಿದಾನ್, ಜಾಣ್ವಾಯೆ ಸ್ಪರ್ದೊ ವಾ ಬೈಬಲ್ ಕ್ವಿಜ್. ಅಡೇಜ್ ವರ್‍ಸಾಂ ಆದಿಂ ರಾಕ್ಣೊ ಪತ್ರಾರ್ ಸುರ್‍ವಾತ್ ಜಾಲ್ಲೆಂ ಮಯ್ನ್ಯಾವಾರ್ ಬೈಬಲ್ ಕ್ವಿಜ್ ಚೋವ್ ಫಾಮಾದ್ ಜಾಲೆಂ ಆನಿ ರಾಸ್‌ಭರ್ ವಾಚ್ಪ್ಯಾಂನಿ ಹಾತಿಂ ಪವಿತ್ರ್ ಪುಸ್ತಕ್ ಘೆಶೆಂ ಕರುಂಕ್ ಪಾವ್ಲೆಂ. ಫಕತ್ ಪವಿತ್ರ್ ಪುಸ್ತಕ್ ಹಾತಿಂ ಘೆಶೆಂ ಕರುಂಕ್ ಪಾವ್ಲೆಂ ಮಾತ್ರ್ ನ್ಹಂಯ್, ತೆಂ ಪುಸ್ತಕ್ ಉಸವ್ನ್, ವಾಚುನ್ ಜಿರಯಿಲ್ಲೆಂ ಅದ್ಯಾತ್ಮಿಕ್ ಜಾಣ್ವಾಯೆ ಭಂಡಾರ್ ಕರುಂಕ್ ಪಾವ್ಲೆಂ. ಆತಾಂ ತಾಂತ್ರಿಕ್ ಮೆಳವ್ಣೆ ಸವೆಂ ಸುದ್ರಾಯಿಲ್ಲೆಂ ಬೈಬಲ್ ಕ್ವಿಜ್ ಪುಸ್ತಕಾ ರುಪಿಂ ತುಮ್ಚ್ಯಾ ಹಾತಿಂ ದಿಂವ್ಕ್ ರಾಕ್ಣೊ ಪ್ರಕಾಶನಾಕ್ ಸಂತೊಸ್ ಭೊಗ್ತಾ.

ಬೈಬಲ್ ಕ್ವಿಜ್ ವೆವೆಗ್ಳ್ಯಾ ರುಪಾಂನಿ ಆಸ್ಯೆತ್. ತೆಂ ಪುಸ್ತಕ್ ವಾ ಅವಸ್ವರ್ ಆದಾರಿತ್ ಆಸ್ಯೆತ್. ದೆಕಿಕ್: ಉತ್ಪತ್ತಿ ಗ್ರಂಥಾಚ್ಯಾ ಪಯ್ಲ್ಯಾ ಅವಸ್ವರಾಚೆರ್ ಕ್ವಿಜ್. ತೆಂ ವಿಶಯ್ ಆದಾರಿತ್ ಜಾವ್ಯೆತ್. ದೆಕಿಕ್: ಭಾವಾಡ್ತಾಚಿಂ ಸತಾಂ, ಸಾಕ್ರಾಮೆಂತ್, ಉಪದೆಸ್... ತೆಂ ವೆಕ್ತಿ ಆದಾರಿತ್‌ಯಿ ಆಸ್ಯೆತ್. ದೆಕಿಕ್: ಅಬ್ರಾಹಾಮ್, ಮೊಯ್ಜೆಸ್, ಜೆಜು, ಪಾವ್ಲ್... ತೆಂ ಸವಾಲಾಂ-ಜಾಪಿ ಆದಾರಿತ್ ಆಸ್ಯೆತ್. ದೆಕಿಕ್: ವಿಂಚುನ್ ಬರಂವ್ಚೆಂ, ಸಾರ್ಕೆಂ/ಚೂಕ್, ಕೊಣೆಂ ಕೊಣಾಕ್ ಸಾಂಗ್ಲೆಂ... ಹಾಂಗಾಸರ್ ದಿಲ್ಲೆಂ ಬೈಬಲ್ ಕ್ವಿಜ್, ಪುಸ್ತಕ್ ಆದಾರಿತ್ ವಿಬಾಗಾಕ್ ಸೆರ್‍ವಾತಾ.

ಸವಾಲಾಂಚ್ಯಾ ಎಕಾ ಪುಂಜ್ಯಾ ಉಪ್ರಾಂತ್ ಜೊಕ್ತ್ಯೊ ಜವಾಬಿ ದಿಲ್ಯಾತ್. ಪಯ್ಲೆಂ ಸಂಬಂದಿತ್ ಪುಸ್ತಕಾಂ ವಾಚುನ್, ಜಿರವ್ನ್, ಉಪ್ರಾಂತ್ ಆಮ್ಚೆಸ್ತಕಿಂ ಹಾಂಗಾಸರ್ ದಿಲ್ಲ್ಯಾ ಸವಾಲಾಂಕ್ ಜಾಪಿ ಸೊಧ್ಚೆಂ ಪ್ರೆತನ್ ಕೆಲೆಂ ತರ್ ದೆವಾಚೆಂ ಉತರ್ ಗುಂಡಾಯೆಂತ್ ಜಿರೊಂಕ್ ಆನಿ ಉಡಾಸಾಂತ್ ಉರೊಂಕ್ ಆದಾರ್ ಜಾತಲೆಂ. ಎಕೆಕಾ ಪುಂಜ್ಯಾ ಬಾಬ್ತಿಂ ಹಿ ಆಖ್ಖಿ ಪ್ರಕ್ರಿಯಾ ಜಾಲ್ಯಾ ಉಪ್ರಾಂತ್ ಆಮಿ ದಿಲ್ಲ್ಯೊ ವಾ ಸೊದ್‌ಲ್ಲ್ಯೊ ಜವಾಬಿ ಸಾರ್ಕ್ಯೊ ವಾ ಚೂಕ್ ಮ್ಹಳ್ಳೆಂ ವ್ಹರವ್ನ್ ಪಳೆಂವ್ಚ್ಯಾಕ್ ಜವಾಬಿಂಚೆಂ ಪಾನ್ ಪಳವ್ಯೆತ್. ಚಡ್ತಿಕ್ ಉಡಾಸಾಚೆಂ ಜಾಂವ್ಚ್ಯಾಕ್ ಜವಾಬಿ ಸವೆಂ ದಿಲ್ಲ್ಯಾ ಅವಸ್ವರ್/ವೊಳಿಂಚ್ಯಾ ಆದಾರಾರ್ ಪರತ್

ಪವಿತ್ರ್ ಪುಸ್ತಕಾಕ್ ವಚ್ಯೆತ್. ಹ್ಯಾ ಆಖ್ಯಾ ಜಾಣ್ವಾಯೆಚ್ಯಾ ವರ್ತುಳಾಂತ್ ದೆವಾಚೆಂ ಉತರ್ ಚಡ್ ಒಳ್ಕಿಚೆಂ ಆನಿ ಮೊಗಾಚೆಂ ಜಾಲೆಂ ತರ್ ಹ್ಯಾ ಪುಸ್ತಕಾಚೊ ಶೆವೊಟ್ ಪೊಂತಾಕ್ ಪಾವ್‌ಲ್ಲ್ಯಾಬರಿ.

ಹೆಂ ಆಪುರ್ಬಾಯೆಚೆಂ ಕ್ವಿಜ್ ತಯಾರ್ ಕರುನ್ ಪೋಶಕ್ ಸೊದ್‌ಲ್ಲ್ಯಾ ಬೆನ್ನಿ ಟಿಚೆರಿಚೊ, ಛಾಪುಂಕ್ ಪರ್ವಣ್ಗಿ ದಿಲ್ಲ್ಯಾ ಮಂಗ್ಳುರ್ಚ್ಯಾ ಗೊವ್ಳಿಬಾಪಾಂಚೊ ಹಾಂವ್ ಆಬಾರ್ ಮಾಂದ್ತಾಂ. ಪುಸ್ತಕಾಕ್ ಪ್ರಸ್ತಾವನ್ ಬರಯಿಲ್ಲ್ಯೊ ಸೆಮಿನರಿಚೊ ಪ್ರಾಧ್ಯಾಪಕ್ ಬಾ। ವಿಲಿಯಮ್ ಬಾರ್ಬೊಜ್, ತಜ್ವೀಜ್ ಕೆಲ್ಲೊ ಇಜಯ್ಚೊ ಸಹಾಯಕ್ ವಿಗಾರ್ ಬಾ। ಪ್ರಕಾಶ್ ಮೊಂತೇರೊ, ಛಾಪುನ್ ದಿಲ್ಲೊ ಕೊಡ್ಯಾಲ್‌ಬಯ್ಲ್ ಛಾಪ್ಖಾನ್ಯಾಚೊ ಮೆನೆಜರ್ ಬಾ। ಜೊರ್ಜ್ ಸೊಜ್, ಮುಖ್‌ಪಾನ್ ಸೊಬಯಿಲ್ಲೊ ಜೊಕಿಮ್ ಪಿಂಟೊ, 'ಪ್ರೂಫ್' ತಿದ್ವಿಲ್ಲೊ ಟೊನಿ ಫೆರೊಸ್, ಡಿಟಿಪಿ ಕೆಲ್ಲಿಂ ಬೆನೆದಿಕ್ತಾ ರೊಜಾರಿಯೊ, ಡ್ಯಾಫ್ನಿ ಲುವಿಸ್, ಡೊರತಿ ಬ್ರ್ಯಾಗ್ಸ್ ಆನಿ ಸರ್ವ್ ರಾಕ್ಣೊ ವಾವ್ರಾಡ್ಯಾಂಕ್ ಹಾಂವ್ ಧಿನ್ವಾಸ್ ಪಾಟಯ್ತಾಂ.

ಬಾ। ಫ್ರಾನ್ಸಿಸ್ ರೊಡ್ರಿಗಸ್,
ಸಂಪಾದಕ್, ರಾಕ್ಣೊ

ಮ್ಹಜೆಂ ಪ್ರೇರಣ್

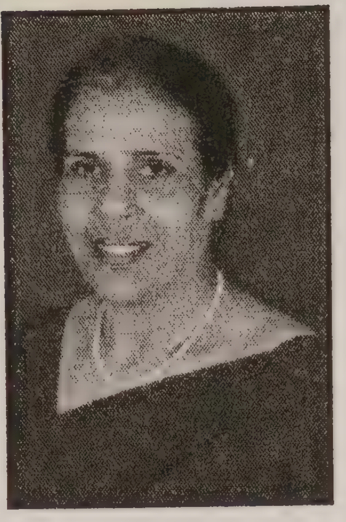

‘ಪವಿತ್ರ್ ಪುಸ್ತಕ್ ನೆಣಾಂ ಜಾಂವ್ಚೆಂ ಮ್ಹಳ್ಯಾರ್ ಜೆಜುಕ್ರಿಸ್ತಾಕ್‌ಚ್ ನೆಣಾಂ ಜಾಂವ್ಚೆಂ’ ಅಶೆಂ ಮ್ಹಣ್ತಾ ಸಾಂ ಜೆರೊಮ್. ಹೆಂ ಖರೆಂಚ್ ಸತ್.

ಸಾತ್ ವರ್ಸಾಂ ಆದಿಂ ಮ್ಹಜೆ ಜಿಣೆಯೆಕ್ ಆಪ್ಪಾಲ್ಲ್ಯಾ ಲ್ಹಾರಾನ್ ಮ್ಹಜ್ಯಾ ಜಿವಿತಾಚೆಂ ರೂಪ್‌ಚ್ ಬದ್ಲಿಲೆಂ. ಆಮ್ಚ್ಯಾ ಜಿವಿತಾಂತ್ ಕಶ್ಟ್, ಸಲ್ವಣಿ, ನಿರಾಶಾ — ಹೆಂ ಸಗ್ಳೆಂ ದೆವಾಚೆ ಯೆವ್ಜಣೆಚೊ ಏಕ್ ವಾಂಟೊ. ದೆಕುನ್, ಹ್ಯಾ ಸರ್ವಾಕ್ ಪರ್ಯಾರ್ ಆಸಾ ತೆಂ ಖಂಡಿತ್. ವ್ಹಯ್, ದೆವಾಚೆಂ ಉತರ್‌ಚ್ ಏಕ್ ವರ್‍ತೊ ಪರ್ಯಾರ್. ಮ್ಹಜ್ಯಾ ಆಕಾಂತಾ ವೆಳಾರ್ ಹಾಂವೆಂ ಸರ್ವೆಸ್ಪರಾಕ್ ಉಲೊ ಮಾರ್‍ಲೊ. ಸೊಮಿಯಾನ್ ಮ್ಹಾಕಾ ವಾಟ್ ದಾಕಯ್ಲಿ. ಸೊಮಿಯಾಚೆಂ ಉತರ್ ಮ್ಹಾಕಾ ವಾಟ್ ದಾಕಂವ್ಕ್ ಪಾವ್ಲೆಂ. ಉಜ್ವಾಡ್ ಜಾಂವ್ಕ್ ಪಾವ್ಲೆಂ. ಆಜ್ ಹೆಂ ‘ಉತರ್’ ಮ್ಹಜ್ಯಾ ಕುಟ್ಮಾಂತ್ ಮೊಗಾಚೊ ದಿವೊ ಜಾವ್ನ್ ಜಳೊನ್ ಆಸಾ.

ಸೊಮಿಯಾಚ್ಯಾ ಉತ್ರಾಚ್ಯಾ ಪ್ರೇರಣಾನ್ ಗಿತಾಂ-ಗಾಯನಾಂನಿ ಹಾಂವೆಂ ಸ್ತುತಿ ಕೆಲಿ, ಖುದ್ ಗಿತಾಂ ಘಡ್ಲಿಂ. ಬೈಬಲ್ ಕ್ವಿಜ್ ಘಡ್ಪಾಕ್‌ಯಿ ಹೆಂಚ್ ಪ್ರೇರಣ್ ಜಾಲೆಂ. ಹ್ಯಾ ದ್ವಾರಿಂ ಸೊಮಿಯಾಚ್ಯಾ ಉತ್ರಾಂಚಿ ಒಳೊಕ್ ಸರ್ವಾಂಕ್ ಜಾಂವ್ಚಿ ಮ್ಹಳ್ಳೊ ಇರಾದೊಯಿ ಮ್ಹಜೊ ಜಾಲ್ಲೊ.

‘ಆಮ್ಚೆಂ ಜಿವಿತ್ ಫಕತ್ ಏಕ್ ಸ್ವಾಸ್ ಆನಿ ಏಕ್ ಸಾವ್ಳಿ. ಜರ್‌ತರ್ ಆಮಿ ಕ್ರಿಸ್ತಾಕ್ ಒಳ್ಕನಾಂವ್ ಆನಿ ತಾಚೆಂ ಉತರ್ ನೆಣಾಂವ್ ತರ್ ಆಮ್ಚೆಂ ಜಿವಿತ್, ಸರ್ವ್ ರಾಟಾವಳಿ ವೆರ್‍ತ್’ ಮ್ಹಣ್ತಾ ಸಾಂ ಜೆರೊಮ್. ಹ್ಯಾ ಉತ್ರಾಂ ಪರ್ಮಾಣೆ, ಆಮಿ ಕ್ರಿಸ್ತಾಕ್ ಒಳ್ಕುನ್, ತಾಚ್ಯಾ ಉತ್ರಾ-ವಾಟೆನ್ ಚಲೊನ್, ಏಕ್ ದೀಸ್ ತಾಚ್ಯಾ ರಾಜಾಂತ್ ಆಮಿ ರಿಗ್ ಜೊಡ್ಯಾಂ. ಬೈಬಲ್ ಕ್ವಿಜ್ ಹೆ ವಾಟೆನ್ ಚಲ್ಚ್ಯಾ ಪ್ರೇತನಾಚಿ ಏಕ್ ಕಿರ್ಕೊಳ್ ವಾಟ್. ತಶೆಂಚ್ ಜಾಂವ್.

— ಬೆನ್ನಿ ಟಿಚೆರ್

ಪಯ್ಲೊ ಭಾಗ್

ಪರ್ಲೊ ಸೊಲ್ಲೊ

ಉತ್ಪತ್ತಿ ಪುಸ್ತಕ್

I ಖಾಲಿ ಜಾಗೆ ಭರ್ತಿ ಕರಾ:

1. 'ಉತ್ಪತ್ತಿ' ಪರ್ಮ್ಯಾ ಸೊಲ್ಲ್ಯಾಚೆಂ ಪಯ್ಲೆಂ ಪುಸ್ತಕ್. ಹಾಕಾ ಗ್ರೇಕ್ ಭಾಶೆಂತ್ .... ಮ್ಹಣ್ತಾತ್.
2. ಕಾಯ್ನಾನ್ ಜಿವೆಶಿಂ ಮಾರ್‌ಲ್ಲ್ಯಾ ಆಬೆಲಾಚ್ಯಾ ಜಾಗ್ಯಾರ್ ದೆವಾನ್ ಆನ್‌ಏಕ್ ಪೂತ್ ಫಾವೊ ಕೆಲೊ. ತಾಚೆಂ ನಾಂವ್ ....
3. ದೆವಾನ್ ಸುಕೆ ಧರ್ಣಿಕ್ ಭುಮಿ ಆನಿ ಉದ್ಕಾಚೆ ರಾಶಿಕ್ .... ಮ್ಹಳೆಂ.
4. ಆದಾಂವ್‌ಚೊ ಪಯಿಲ್ಲೊ ಪೂತ್ ....
5. ನೊಯೆನ್ ಪಾರ್ವ್ಯಾಕ್ .... ಪಾವ್ಟಿಂ ಭಾಯ್ರ್ ಧಾಡ್ಲೊ.
6. ಅಬ್ರಾಹಾಮಾನ್ .... ದೆಶಾಂತ್ ವಸ್ತಿ ಕೆಲಿ.
7. .... ದೀಶ್ಟ್ ಲಾಯ್ ಆನಿ ತುಜ್ಯಾನ್ ತಾಂಕ್ತಾ ಜಾಲ್ಯಾರ್ .... ಮೇಜ್.
8. ಸಾರಾಚೆ ಚಾಕರ್ಣಿಚೊ ಗಾಂವ್..
9. .... ಚೆ ಬಾಯ್ಲೆನ್ ಪಾಟಿಂ ಪಳೆಲೆಂ ಆನಿ ತಿ .... ಖಾಂಬೊ ಜಾಲಿ.
10. ಇಶ್ಮಾಯೆಲಿತಾಂನಿ ಜುಜೆಕ್ .... ವಿಕ್ಲೊ.

II ಘುಡ್ಸುನ್ ಬರಯಾ:

1.	ಸರ್ವೆಸ್ಪರಾನ್ ಮ್ಹ್ಣಜಿ ಕಿರ್‍ಮ್ಕೊಳಾಯ್ ದೆಕ್ಲಿ	ಬೆಯೆರ್ಸೆಬಾ
2.	ದೆವಾಚೆಂಚ್ ಘರ್	ಇಸಾಕ್
3.	ತಾಳೊ ಜಾಕೊಬಾಚೊ, ಪುಣ್ ಹಾತ್ ಎಸಾವಾಚೊ	ಬೆತೆಲ್
4.	ಇಶ್ಮಾಯೆಲ್	ಲೆಯಾ
5.	ಜುಜೆ ಆನಿ ಬೆಜ್ಮಿ	ರೂಬೆನ್
6.	ತುಂ ಮ್ಹ್ಣಜಿ ಸಕತ್	ರೆಬೆಕ್ಕಾ
7.	ಶೀಬಾ	ರಾಹೆಲ್
8.	ಸಪ್ಣೆಲಿ	ಹಾಗಾರ್
9.	ಬೆತುಯೆಲಾ	ಜುಜೆ
10.	ಫೆನಿಯೆಲ್	ಜಾಕೊಬ್

III ಕೊಣೆಂ, ಕೊಣಾಕ್ ಸಾಂಗ್ಲೆಂ?:

1. "ಜೆದ್ನಾ ತುಮಿ ತೆಂ ಖಾತಾತ್, ತೆದ್ನಾ ತುಮ್ಚೆ ದೊಳೆ ಉಗ್ತೆ ಜಾತಲೆ."

2. "ದೆವಾನ್ ಮ್ಹ ಜ್ಯಾ ತೊಂಡಾರ್ ಹಾಸೊ ದಿಲ್ಯಾತ್, ಜಿಂ ಕೋಣ್ ಹ್ಯಾ ವಿಶ್ಯಾಂತ್ ಆಯ್ಕಾತಾತ್ ತಿಂಯ್ ಮ್ಹಜೆಸವೆಂ ಹಾಸ್ತಲಿಂ."

3. "ಅಬ್ಬೆ ಹಾಂವ್ ಹಾಂಗಾ ಆಸಾಂ."

4. "ತುಂ,ಮ್ಹಜೆ ಸಾಂಗಾತಾ ಘರಾ ಯೆ, ಸರ್ವೆಸ್ಪರಾಚೊ ಆಶಿರ್ವಾದ್ ಪಡ್ಲಲೊ ಮನಿಸ್ ತುಂ."

5. "ಸರ್ವೆಸ್ಪರ್ ತುಜೆಸವೆಂ ಆಸಾ ಮ್ಹಣ್ ಆತಾಂ ಆಮಿ ಜಾಣಾಂವ್" "ತುಜೆ ಆನಿ ಆಮ್ಚೆ ಮದೆಂ ಎಕಾಮೆಕಾ ಸಪುತ್ ದೀವ್ನ್ ಏಕ್ ಖರಾರ್ ಜಾಯ್ ಮ್ಹಣ್ ಆಮಿ ಚಿಂತ್ಲಾಂ."

6. "ತುಜೆರ್ ಘಾಲ್ಲೊ ಶಿರಾಪ್ ಮ್ಹಜೆರ್ ಪಡುಂ, ಮ್ಹಜ್ಯಾ ಪುತಾ ಹಾಂವ್ ಸಾಂಗ್ತಾಂ ತೆಂ ಆಯ್ಕ್."

7. "ಜೆಂ ಸಗ್ಳೆಂ ಮ್ಹಾಕಾ ತುಂ ದಿತಾಯ್, ತಾಂತ್ಲೊ ಧಾ-ಂತ್ಲೊ ಏಕ್ ವಾಂಟೊ ತುಕಾ ದಿತಲೊಂ."

8. "ವ್ಹಯ್ ತುಂ ಖರೊಚ್ ಮ್ಹಜ್ಯಾ ರಗ್ತಾಮಾಸಾಚೊ."

9. "ಆಮಿ ತಾಚೊ ಜೀವ್ ಕಾಡ್ಯಾಂ ಆನಿ ಉದಕ್ ನಾತ್‌ಲ್ಲೆ ಬಾಂಯ್ತ್ ತಾಕಾ ಘಾಲ್ಯಾಂ."

10. "ಹಾಂವ್ ನ್ಹಂಯ್ ಬಗಾರ್ ದೇವ್‌ಚ್ ಫಾರಾವ್ಯಾಚ್ಯಾ ಬರೆಪಣಾಖಾತಿರ್ ಫಾವೊ ತಿ ಜಾಪ್ ದಿತಲೊ."

IV ಸಾರ್ಕೆಂ ಏಂಚುನ್ ಕಾಡ್ನ್ ಬರಯಾ:

1. ಭುಂಯ್ಚೆರ್ ಪಯ್ಲೊ ಶೆತ್ಕಾರ್ (ಹೆಮಾ, ಕಾಯಿನ್, ನೊಯೆ, ಇಶ್ಮಾಯೆಲ್)
2. ಸರ್ವ್ ಹೆಬ್ರೆವಾಂಚೊ ಪೂರ್ವಜ್ (ಜಾಫೆತ್, ಶೆಮ್, ಅಬ್ರಾಹಾಮ್, ನೊಯೆ)
3. ಅಬ್ರಾಹಾಮಾಚೊ ಬಾಪುಯ್ (ಶೆಮ್, ಆದಾಂವ್, ಸೆತ್, ತೆರಾ)
4. ನೊಯೆಚೊ ಬಾಪುಯ್ (ಮಹಲಾಲೆಕ್, ಹೆನೊಕ್, ಲಾಮೆಕ್, ಮೆತುಸೆಲಾ)
5. ಸರ್ವೆಸ್ಪರ್ ದೇವ್ ಪಯಿಲ್ಲೆಂ ಹ್ಯಾ ಮನ್ಶ್ಯಾಕಡೆ ಉಲಯ್ಲೊ (ಕಾಯಿನ್, ಆದಾಂವ್, ಏವ್,ನೊಯೆ)

6. ಚಾಳಿಸ್ ದೀಸ್ ಸಂಪ್ತಚ್ ನೊಯೆನ್ ಪಯಿಲ್ಲೆಂ ಹಾಕಾ ಭಾಯ್ರ್ ಧಾಡ್ಲೆಂ (ಪಾರ್ವ್ಯಾಕ್, ನೊಯೆಚ್ಯಾ ಪುತಾಕ್, ಕಾವ್ಳ್ಯಾಕ್, ಕೊವ್ಳ್ಯಾಕ್)

7. “ತಾಚೊ ಹಾತ್ ಸಕ್ಡಾಂ ವಿರೋದ್ ಆನಿ ಸಕ್ಡಾಂಚೊ ಹಾತ್ ತಾಚೆ ವಿರೋದ್” ದೂತಾನ್ ಹಾಚೆವಿಶಿಂ ಮ್ಹಳೆಂ (ಇಸಾಕ್, ಏಸಾವ್, ಜುಜೆ ಜಾಕೊಬಾಚೊ ಪೂತ್, ಇಶ್ಮಾಯೆಲ್)

8. ಸಬಾರ್ ರಾಶ್ಟ್ರಾಂಚೊ ಬಾಪುಯ್ (ಆದಾಂವ್, ನೊಯೆ, ಅಬ್ರಾಹಾಮ್, ಮೊಯ್ಜೆ)

9. ರೆಬೆಕ್ಕಾನ್ ಹ್ಯಾ ಜೊವ್ಳ್ಯಾ ಭುರ್ಗ್ಯಾಂಕ್ ಜಲ್ಮ್ ದಿಲೊ (ಆದಾ ಆನಿ ಝಿಲ್ಲಾ, ಕಾಯಿನ್ ಆನಿ ಆಬೆಲ್, ಏಸಾವ್ ಆನಿ ಜಾಕೊಬ್, ಇಶ್ಮಾಯೆಲ್ ಆನಿ ಇಸಾಕ್)

10. ಜುಜೆಚಿ ಕೂಡ್ ಸುಗಂಧ್ ದ್ರವ್ಯಾಂನಿ ಭರ್ಲಿ ಆನಿ ತಿ ಏಕೆ ಪೆಟೆಂತ್ ಘಾಲುನ್ ಹಾಂಗಾಸರ್ ದವರ್ಲಿ (ಮೆಕ್ಪೆಲಾಚೆ ಡೊಲಿಂತ್, ಮಾಮ್ರೆಚ್ಯಾ ಉದೆಂತಿಚ್ಯಾ ರುಕಾಮುಳಾಂತ್, ಎಜಿಪ್ತಾಂತ್, ಫಿಲಿಸ್ತಿಯಾಂತ್)

V ಸಾರ್ಕೆಂ ವಾ ಚೂಕ್?:

(ಸಾರ್ಕೆಂ ಜಾಲ್ಯಾರ್ ✓ ಘುರ್ತ್ ಕರಾ ನಾ ತರ್ ✕ ಘುರ್ತ್ ಕರಾ)

1. ಲೋಟ್ ಅಬ್ರಾಹಾಮಾಚೊ ಭಾವ್.
2. ಅಬ್ರಾಹಾಮ್ ಪಯಿಲ್ಲೆಂ ಕಾನಾನ್ ದೆಶಾಕ್ ಪಯ್ಣ್ ಕರುನ್ ಗೆಲೊ.
3. ರಾಹೆಲಾನ್ ಜಾಕೊಬಾಕ್ ಸ ಪೂತ್ ಆನಿ ಏಕ್ ಚೆಡುಂ ದಿಲೆಂ.
4. ಇಶ್ಮಾಯೆಲ್ ನಿಪುಣ್ ಶಿಕಾರೆಗಾರ್.
5. ದೆವಾನ್ ಸಾತ್ವ್ಯಾ ದಿಸಾಚೆರ್ ಆಶಿರ್ವಾದ್ ಘಾಲುನ್ ತೊ ಪವಿತ್ರ್ ಕೆಲೊ.
6. ದೇವ್ ದಿಶ್ಟಿಕ್ ಪಡ್ಲೊ ಆನಿ ಲಾಬಾನಾಕ್ ಸಾಂಗಲಾಗ್ಲೊ “ಜಾಕೊಬಾಕ್ ಖಂಯ್ಚ್ಯಾಯ್ ಥರಾನ್ ಭೆಶ್ಟಾಯ್ನಾಶೆಂ ಚತ್ರಾಯ್ ಘೆ.”
7. ಜಾಕೊಬ್ ಆನಿ ತಾಚೆ ಭಾವ್ ಫಾತ್ರಾಂಚೆ ರಾಶಿಚೆರ್ ಬಸುನ್ ನಿದ್ಲೆ.
8. ಸೆತ್ ಜಾಕೊಬಾಚೊ ಆಜೊ.
9. ಶೆಕೆಮ್ ಜಾಕೊಬಾಚೆ ಧುವೆಚೆರ್ ಮೊಗಾರ್ ಪಡ್ಲೊ.
10. ಏಸಾವಾಚೆ ಸರ್ವ್ ಪೂತ್ ಎಫ್ರಾತಾಂತ್ ಜಲ್ಮಾಲೆ.

WORLD KONKANI CENTRE LIBRARY

ಜಾಪಿ

I ಖಾಲಿ ಜಾಗೆ ಭರ್ತಿ ಕರಾ:

1. ಗೆನೆಸಿಸ್ (ಪ್ರಸ್ತಾವನ್) 2. ಸೆತ್ (4:25) 3. ದರ್‍ಯೊ (1:10)
4. ಕಾಯಿನ್ (4:1) 5. ತೀನ್ (8:8-12) 6. ಕಾನಾನ್ (13:12)
7. ಮೊಳ್ಬಾಕ್, ನೆಕೆತ್ರಾಂ (15:5) 8. ಎಜಿಪ್ತ್ (16:3) 9. ಲೋಟಾ, ಮಿಟಾಚೊ (19:26)
10. ಪೊತಿಫರಾಕ್ (39:1)

II ಘುಡ್ಸುನ್ ಬರಯಾ:

1. ಲೆಯಾ (29:32) 2. ಬೆತೆಲ್ (28:1719)
3. ಇಸಾಕ್ (27:22) 4. ಹಾಗಾರ್ (16:15)
5. ರಾಹೆಲ್ (35:24) 6. ರೂಬೆನ್ (49:3)
7. ಬೆಯೆರ್ಶೆಬಾ (26:33) 8. ಜುಜೆ (37:19)
9. ರೆಬೆಕ್ಕಾ (22:23) 10. ಜಾಕೊಬ್ (32:31)

III ಕೊಣೆಂ, ಕೊಣಾಕ್ ಸಾಂಗ್ಲೆಂ?:

1. ಸರ್‍ಪಾನ್, ಸ್ತ್ರಿಯೆಕ್ (3:5)
2. ಸಾರಾನ್, ಅಬ್ರಹಾಮಾಕಡೆನ್ (21:6)
3. ಅಬ್ರಹಾಮಾನ್, ಸರ್ವೆಸ್ಪರಾಕಡೆನ್ (22:1)
4. ರೆಬೆಕ್ಕಾಚ್ಯಾ ಭಾವಾನ್ ಲಾಬಾನಾನ್, ಅಬ್ರಹಾಮಾಚ್ಯಾ ಸೆವಕಾಕಡೆನ್ (24:31)
5. ಅಬೀಮೆಲೆಕಾನ್ ಆಪ್ಲ್ಯಾ ಮಂತ್ರಿ ಅಹುಜಾತಾ ಆನಿ ಸೇನಾಪತಿ ಪಿಕೋಲಾ ಸವೆಂ, ಇಸಾಕಾಕ್ ಸಾಂಗ್ಲೆಂ (26:28)
6. ರೆಬೆಕ್ಕಾನ್, ಪುತಾ ಜಾಕೊಬಾಕ್ (27:13)
7. ಜಾಕೊಬಾನ್, ಸರ್ವೆಸ್ಪರಾ ಕಡೆನ್ (28:22)
8. ಲಾಬಾನಾನ್, ಆಪ್ಲ್ಯಾ ಭಾಚ್ಯಾ ಜಾಕೊಬಾಕ್ (29:14)
9. ಜುಜೆಚೆ ಭಾವ್, ಎಕಾಮೆಕಾ ಸಾಂಗಾಲಾಗ್ಲೆ (37:22)
10. ಜುಜೆನ್, ಫಾರಾವ್ಯಾಕ್ (41:16)

IV ಸಾರ್ಕೆಂ ವಿಂಚುನ್ ಕಾಡ್ನ್ ಬರಯಾ:

1. ನೊಯೆ (9:20) 2. ಶೆಮ್ (10:21)
3. ತೆರಾ (11:27) 4. ಲಾಮೆಕ್ (5:28)
5. ಆದಾಂವ್ (3:9) 6. ಕಾವ್ಳ್ಯಾಕ್ (8:6)
7. ಇಶ್ಮಾಯೆಲ್ (16:12) 8. ಅಬ್ರಾಹಾಮ್ (17:5)
9. ಎಸಾವ್ ಆನಿ ಜಾಕೊಬ್ (25:24-26) 10. ಎಜಿಪ್ತಾಂತ್ (50:26)

V ಸಾರ್ಕೆಂ ವಾ ಚೂಕ್?:

1. ಚೂಕ್ (12:5) 2. ಸಾರ್ಕೆಂ (12:5) 3. ಚೂಕ್ (35:24)
4. ಸಾರ್ಕೆಂ (21:20) 5. ಸಾರ್ಕೆಂ (2:3) 6. ಸಾರ್ಕೆಂ (31:24)
7. ಚೂಕ್ (31:46) 8. ಚೂಕ್ (4:25) 9. ಸಾರ್ಕೆಂ (34:3) 10. ಚೂಕ್ (36:5)

ನಿರ್ಗಮನ್ ಪುಸ್ತಕ್

I ಸಾರ್ಕೆಂ ವಿಂಚುನ್ ಕಾಡ್ನ್ ಬರಯಾ:

1. ಜಿಪ್ಪೊರಾಚ್ಯಾ ಪುತಾಚೆಂ ನಾಂವ್ .... (ನಾಫ್ತಾಲಿ, ಜೆಬುಲುನ್, ಗೆರ್ಶೊಮ್, ಜೆತ್ರೊ)
2. ಇಸ್ರಾಯೆಲಿತಾಂಕ್ ಹ್ಯಾ ಅದಿಕಾರ್ಯಾಂಥಾವ್ನ್ ದಗ್ದವ್ಣಿ ಮೆಳ್ಳಿ .... (ಕಾನಾನ್‌ಗಾರಾಂಚ್ಯಾ, ಹಿತ್ತಿತಾಂಚ್ಯಾ, ಎಜಿಪ್ತ್‌ಗಾರಾಂಚ್ಯಾ, ಬಾಬಿಲೊನ್‌ಗಾರಾಂಚ್ಯಾ)
3. "ಹಾಂವೆಂ ತಾಕಾ ಉದ್ಕಾಂತ್ಲೊ ವಯ್ರ್ ಕಾಡ್ಲಾ" - ಕೊಣಾಕ್?......................... (ಆರೊನಾಕ್, ಜುಜೆಕ್, ಜಾಕೊಬಾಕ್, ಮೊಯ್ಜೆಕ್)
4. ಮೊಯ್ಜೆನ್ ಆಪ್ಲೆ ಬಾಯ್ಲೆಕ್ ಆನಿ ಆಪ್ಲ್ಯಾ ಪುತಾಂಕ್ ಘೆವ್ನ್ ಎಕಾ ಗಾಡ್ವ್ಯಾಚೆರ್ ಬಸಯ್ಲೆಂ ಆನಿ ತೊ ವಾಟೆಕ್ ಲಾಗ್ಲೊ - ಖಂಚೆ ವಾಟೆಕ್? .... (ಕಾನಾನ್ ಗಾಂವಾಕ್, ಭಾಸಾಯಿಲ್ಲ್ಯಾ ಗಾಂವಾಕ್, ಮಿದಿಯಾನಾಕ್, ಎಜಿಪ್ತಾಕ್)
5. ಆರೊನಾನ್ ಬೆತ್ಕಾಟಿ ಘೆವ್ನ್ ಆಪ್ಲೊ ಹಾತ್ ಉಬಾರ್ಲೊ ಆನಿ ತಿ ಧರ್ನಿಚೆ ಧುಳಿಕ್ ಮಾರ್ಲಿ, ತವಳ್ ಕಿತೆಂ ಉಬ್ಜಾಲೆಂ? .... (ಮೂಸ್, ಮಾಂದ್ಯೆ, ಕರ್‍ಯಾಂಚೊ ಪಾವ್ಸ್, ಜಳಾರಿ)
6. ಸಂತತಿಥಾವ್ನ್ ಸಂತತಿ ಪರ್ಯಾನ್ ಇಸ್ರಾಯೆಲ್‌ಗಾರಾಂಕ್ ಶಾಶ್ವತ್ ಕಾಯ್ದೊ ತಸೊ ಸಂಭ್ರಮುಂಕ್ ದೆವಾನ್ ಸಾಂಗ್ಲೆಂ .... (ಎಜಿಪ್ತಾಂತ್ ಕಾಳೊಕ್ ಪಡ್‌ಲ್ಲೊ ದೀಸ್, ಮೊಯ್ಜೆ ಮಿದಿಯಾನಾಕ್ ಧಾಂವ್‌ಲ್ಲೊ ದೀಸ್, ಬೆಖಮಿರ್ ಉಂಡ್ಯಾಚೊ ದೀಸ್, ಮಯ್ನ್ಯಾಚೊ ಬಾರಾವೊ ದೀಸ್.)
7. "ವೊಣ್ತಿಂ ಪರಿಂ ಲ್ಹಾರಾಂ ಉಬಿಂ ರಾವ್ಲಿಂ, ದರ್‍ಯಾ ಮದ್ಲಿ ಗುಂಡಾಯ್ ಘಟ್ ಜಾಲಿ. ದುಸ್ಮಾನ್ ಮ್ಹಣಾಲೊ: ತಾಚೆ ಪಾಟಾಪಟ್ ವೆತಲೊಂ ಆನಿ ತಾಕಾ ಧರ್ತಲೊಂ." ಹೆಂ ಕೀರ್ತನ್ ಕೊಣಾಚೆಂ? .... (ಜುಜೆಚೆಂ, ದಾವಿದಾಚೆಂ, ಆರೊನಾಚೆಂ, ಮೊಯ್ಜೆಚೆಂ)
8. ಇಸ್ರಾಯೆಲ್ ಪರ್ಜಾ ಖಂಚ್ಯಾ ಪರ್ವತಾಥಾವ್ನ್ ಭಾಂಗಾರ್ ಘಾಲಿನಾಸ್ತಾಂ ಗೆಲಿ? .... (ಸಿನಾಯ್, ಹೆರೊಬ್, ಕಾಲ್ವಾರ್, ತಾಬೊರ್)
9. ಸರ್ವೆಸ್ಪರಾಕಡೆನ್ ಉಲಯಿಲ್ಲೆವರ್ವಿಂ ಮೊಯ್ಜೆಕ್ ಕಿತೆಂ ಜಾಲೆಂ? .... (ಲೊಕಾಸವೆಂ ಉಲಂವ್ಕ್ ಸಕ್ಲೊ, ತಾಕಾ ದೀಶ್ಟ್ ನಾ ಜಾಲಿ, ತಾಚ್ಯಾ ಮುಕಮಳಾಚಿ ಕಾತ್ ಪರ್ಜಳ್ಳಾಲಿ, ತಾಕಾ ತಕ್ಲಿ ಘುಂವ್ಲಿ)
10. ಸಮರ್ಪಣಾಚ್ಯಾ ಉಂಡ್ಯಾಚೆಂ ಮೆಜ್ .... (ದೇವ್‌ದಾರ್ ರುಕಾಚೆಂ, ಬಾಬುಲ್ ರುಕಾಚೆಂ, ಲೊಂಕ್ಡಾಚೆಂ, ತಾಂಬ್ಯಾಚೆಂ)

II ಘುಡ್ಸುನ್ ಬರಯಾ:

1. ಮಿದಿಯಾನಾಚೊ ಯಾಜಕ್	ಮೊಯ್ಜೆ
2. ಹೊರೆಬ್	ಸರ್ಪ್ ಪದ್ವೆದಾರ್ ದೇವ್
3. ಜಿಪ್ಪೊರಾ	ಹೆಂ ಕಿತೆಂ?

4. ರಗ್ತಾಚೊ ಹೊರೆತ್	ಉತ್ರೊಣ್
5. ಏಲ್‌ಶದ್ದಾಯ್	ಅರ್ದೆಂ ಶೆಕೆಲ್
6. 'ಮಾನ್ ಹೂ'	ಜೆತ್ರೊ
7. ಪಾಸ್ಕ್	ಪರಿಕ್ಶಾ
8. ಬೆಕಾ	ಸರ್ವೆಸ್ಪರ್ ಮ್ಹಜೊ ದ್ವಜ್
9. ಮಾಸ್ಸಾ	ಮೊಯ್ಜೆಚಿ ಪತಿಣ್
10. ಯಾವ್ವೇ ನಿಸ್ಸಿ	ದೆವಾಚೊ ಪರ್ವತ್

III ಸಾರ್ಕೆಂ ವಾ ಚೂಕ್? (ಸಾರ್ಕೆಂ ಜಾಲ್ಯಾರ್ ✓ ಘುರ್ತ್ ಕರಾ ನಾ ತರ್ ✕ ಘುರ್ತ್ ಕರಾ)

1. ಜಾಕೊಬಾಚ್ಯಾ ಬರಾಬರ್ ತಾಚೆ ಪೂತ್ ಇಸ್ರಾಯೆಲಾಕ್ ಗೆಲ್ಲೆ.
2. "ಹಾಂವ್ ತುಜ್ಯಾ ಪುರ್ವಜಾಂಚೊ ದೇವ್."
3. ಆಮ್ರಾಮ್ ರೂಬೆನಾಚೊ ಬಾಪುಯ್.
4. ಸರ್ವೆಸ್ಪರಾನ್ ಸಾತ್ವೆಂ ಖರ್‍ಗ್ ಜಾವ್ನ್ ಕರ್‍ಯಾಂಚೊ ಪಾವ್ಸ್ ಧಾಡ್ಲೊ.
5. ಸರ್ವೆಸ್ಪರಾನ್ ಎಜಿಪ್ತಾಚೆರ್ ಧಾ ಖರ್‍ಗಾಂ ಧಾಡ್ಲಿಂ. ತಾಂತ್ಲೆಂ ಆಟ್ವೆಂ ಖರ್‍ಗ್ ಪ್ರಥಮ್ ಜಿವಿತಾಚೆಂ ಮರಣ್.
6. ಎಜಿಪ್ತ್‌ಗಾರಾಂನಿ ಇಸ್ರಾಯೆಲಿತಾಚೆಂ ಧನ್ ದಿರ್‍ವೆಂ ಲುಟ್ಲೆಂ.
7. ಮಿರ್‍ಯಮ್ ಜೆತ್ರೊಚೆಂ ಭಯ್ಣ್.
8. ಸರ್ವೆಸ್ಪರಾನ್ ಮೊಯ್ಜೆಕ್ ಮ್ಹಳೆಂ, "ಹಾಂವ್ ತುಮ್ಕಾಂ ಸರ್‍ಗಾರ್‌ಥಾವ್ನ್ ಉಂಡ್ಯಾಂಚೊ ಪಾವ್ಸ್ ಧಾಡ್ತಲೊಂ."
9. ಹೋಮ್ ಬಲಿಯೆಚಿ ವೆದಿ ಬಾಬುಲ್ ರುಕಾಡಾಚಿ.
10. ದಿವೆ ಸದಾಂಚ್ ಜಳ್ತೆ ದವರ್‍ಚೆಖಾತಿರ್ ತಾಂಕಾಂ ಅಪುಟ್ ಒಲಿವ್ ತೇಲ್ ಹಾಡಿಜೆ.

IV ಕೊಣೆಂ, ಕೊಣಾಕ್ ಸಾಂಗ್ಲೆಂ?:

1. "ಚೆರ್‍ಕೊ ಜಾಲ್ಯಾರ್ ತಾಕಾ ಜಿವ್ಶಿಂ ಮಾರಾ, ಚೆಡುಂ ಜಾಲ್ಯಾರ್ ತಾಕಾ ವಚೊಂಕ್ ಸೊಡಾ."

2. "ತುಜ್ಯಾ ಪಾಯಾಂಚ್ಯೊ ವ್ಹಾಣೊ ಕಾಡ್, ಕಿತ್ಯಾಕ್ ತುಂ ಉಬೊ ಆಸಾಯ್ ತೊ ಜಾಗೊ ಪವಿತ್ರ್."

3. "ತುಜ್ಯಾ ಹಾತಾಂತ್ ಕಿತೆಂ ಆಸಾ."

4. "ಹಾಂವೆಂ ತುಮ್ಚ್ಯಾ ದೆವಾ ವಿರೋದ್ ಆನಿ ತುಮ್ಚೆ ವಿರೋದ್ ಪಾಪ್ ಕೆಲೆಂ."

5. "ಮ್ಹಾಕಾ ಮ್ಹಜೆ ಇತ್ಲ್ಯಾಕ್ ಸೊಡ್. ಮ್ಹಜೊ ಕ್ರೋದ್ ತಾಂಚೆರ್ ಪೆಟ್ತಲೊ ಆನಿ ಗ್ರಾಸಿತಲೊ."

6. “ತುಂ ಆಮ್ಚೆಕಡೆ ಉಲಯ್ ಆನಿ ಆಮಿ ತಾಂಕಾಂ ಆಯ್ಕತೆಲ್ಯಾಂವ್. ಪುಣ್ ದೆವಾನ್ ಆಮ್ಚೆಕಡೆ ಉಲಂವ್ಚೆಂ ನಾಕಾ. ತೊ ಉಲಯ್ತ್ ಜಾಲ್ಯಾರ್ ಆಮಿ ಮರ್ತಲ್ಯಾಂವ್.”

7. “ಮ್ಹಜೊ ಧನಿ ಹೆ ಪರಿಂ ರಾಗಾರ್ ಜಾಯ್ನಾ ಜಾಂವ್.”

8. “ಜಾಣಂ ಮ್ಹಜೆ ವಿರೋದ್ ಪಾತಕ್ ಕೆಲಾಂ ತಾಕಾ ಮ್ಹಜ್ಯಾ ಪುಸ್ತಕಾಂತ್ಲಿಂ ಹಾಂವ್ ಪುಸುನ್ ಕಾಡ್ತಲೊಂ.”

9. ಸರ್ವೆಸ್ಪರ್ ಮ್ಹಜೆಂ ಬಳ್ ಆನಿ ಗಾಯನ್.

10. “ಸದೆಂವ್ ಜಾಂವ್ ಸರ್ವೆಸ್ಪರ್.”

V ಖಾಲಿ ಜಾಗೆ ಭರ್ತಿ ಕರಾ:

1. ಮೊಯ್ಜೆ .... ಕುಳಿಯೆಚೊ.
2. .... ಧುವೆನ್ ಆಪ್ಲ್ಯಾಚ್ ಪುತಾಪರಿಂ ಮೊಯ್ಜೆಕ್ ವಾಗಯ್ಲೊ.
3. ಮೊಯ್ಜೆ .... ಕಡೆನ್ ಲಗ್ನ್ ಜಾಲೊ.
4. ಸರ್ವೆಸ್ಪರಾಚ್ಯಾ ಆದೇಶಾ ಪರ್ಮಾಣೆ ಎಜಿಪ್ತಾಚ್ಯಾ ರಾಯಾ ಫಾರಾವ್ಯಾಕಡೆನ್ .... ಆನಿ .... ಉಲಯ್ಲೆ.
5. ....ನ್ಹಂಯ್ತ್ಲೆಂ ಸಗ್ಳೆಂ ಉದಕ್ ರಗತ್ ಜಾಲೆಂ.
6. ತುಮಿ ವಸ್ತಿ ಕರ್ತಾತ್ ತಿಂ ಘರಾಂ ದಾಕವ್ನ್ ದೀಂವ್ಕ್ ಶೆಳಿಯೆಚೆಂ .... ಏಕ್ ಖುಣಾ ಜಾತೆಲೆಂ.
7. ದಿಸಾಕ್ .... ಆನಿ ರಾತಿಕ್ .... ಲೊಕಾ ಮುಕ್ಲೊ ಕೆದಿಂಚ್ ಪಯ್ಸ್ ವಚಾನಾತ್ಲೊ.
8. ಸರ್ವೆಸ್ಪರ್ ಖರೆಂಚ್ ತುಮ್ಕಾಂ ಭೆಟ್ ದಿತಲೊ. ತೆದ್ನಾ ತುಮಿಂ ಮ್ಹಜಿಂ ....ಹಾಂಗಾಥಾವ್ನ್ ವ್ಹರ್ತೆಲ್ಯಾತ್.
9. .... ವರ್ಸಾಂ ಇಸ್ರಾಯೆಲಿತಾಂನಿ ಮಾನ್ನಾ ಖೆಲೆಂ.
10. ಮೊಯ್ಜೆನ್ ಇಸ್ರಾಯೆಲಾಚ್ಯಾ......................... ಬಾರಾ ಫಾತ್ರಾಚೆ ಖಾಂಬೆ ಉಬಾರ್ಲೆ.

ಜಾಪಿ

I ಸಾರ್ಕೆಂ ವಿಂಚುನ್ ಕಾಡ್ಸ್ ಬರಯಾ:

1. ಗೆರ್ಶೊಮ್ (2:22)
2. ಎಜಿಪ್ತ್‌ಗಾರಾಂಚ್ಯಾ (3:7)
3. ಮೊಯ್ಜೆಕ್ (2:10)
4. ಎಜಿಪ್ತಾಕ್ (4:20)
5. ಜಳಾರಿ (8:13)
6. ಬೆಖಮಿರ್ ಉಂಡ್ಯಾಚೊ ದೀಸ್ (12:14)
7. ಮೊಯ್ಜೆಚೆಂ (15:8-9)
8. ಹೊರೆಬ್ (33:6)
9. ತಾಚ್ಯಾ ಮುಕಮಳಾಚಿ ಕಾತ್ ಪರ್ಜಳ್ತಾಲಿ (34:29)
10. ಬಾಬುಲ್ ರುಕಾಚೆಂ (25:23)

II ಘುಡ್ಸುನ್ ಬರಯಾ:

1. ಜೆತ್ರೊ (3:1)
2. ದೆವಾಚೊ ಪರ್ವತ್ (3:1)
3. ಮೊಯ್ಜೆಚಿ ಪತಿಣ್ (2:21)
4. ಮೊಯ್ಜೆ (4:25)
5. ಸರ್ವ್ ಪದ್ವೆದಾರ್ ದೇವ್ (6:3)
6. ಹೆಂ ಕಿತೆಂ? (16:15)
7. ಉತ್ರೊಣ್ (12:12)
8. ಅರ್ದೆಂ ಶೆಕೆಲ್ (38:26)
9. ಪರಿಕ್ಶಾ (17:7)
10. ಸರ್ವೆಸ್ಪರ್ ಮ್ಹಜೊ ಧ್ವಜ್ (17:15-16)

III ಸಾರ್ಕೆಂ ವಾ ಚೂಕ್?:

1. ✗ (1:1)
2. ✓ (3:6)
3. ✗ (1:2-5)
4. ✓ (9:13-19)
5. ✗ (10:1)
6. ✗ (12:36)
7. ✗ (15:20)
8. ✓ (16:4)
9. ✓ (27:1)
10. ✗ (27:20)

IV ಕೊಣೆಂ, ಕೊಣಾಕ್ ಸಾಂಗ್ಲಾಂ?:

1. ಎಜಿಪ್ತಾಚ್ಯಾ ರಾಯಾನ್, ಹೆಬ್ರೆವ್ ವಯ್ಜಿಣೆಂಕಡೆನ್, ಎಜಿಪ್ತಾಂತ್ (1:16)
2. ದೆವಾನ್, ಮೊಯ್ಜೆಕಡೆನ್, ಹೊರೆಬಾಲಾಗಿಂ (3:5)
3. ಸರ್ವೆಸ್ಪರಾನ್, ಮೊಯ್ಜೆಕ್, ಮಿದಿಯಾನಾಂತ್ (4:2)
4. ಫಾರಾವ್ಯಾನ್, ಆರೋನಾ ಆನಿ ಮೊಯ್ಜೆಕಡೆನ್, ಎಜಿಪ್ತಾಂತ್ (10:16)
5. ಸರ್ವೆಸ್ಪರಾನ್, ಮೊಯ್ಜೆಕಡೆನ್, ಸಿನಾಯ್ ಪರ್ವತಾರ್ (32:10)
6. ಲೊಕಾನ್, ಮೊಯ್ಜೆಕಡೆನ್, ಸಿನಾಯ್ ಪರ್ವತಾಲಾಗಿಂ (20:19)
7. ಆರೊನಾನ್, ಮೊಯ್ಜೆಕಡೆನ್, ದೊಂಗ್ರಾರ್ (32:22)
8. ಸರ್ವೆಸ್ಪರಾನ್, ಮೊಯ್ಜೆಕ್, ಸಿನಾಯ್ ಪರ್ವತಾರ್ (32:33)
9. ಮೊಯ್ಜೆನ್, ಸರ್ವೆಸ್ಪರಾಕ್, ತಾಚ್ಯಾ ಕೀರ್ತನಾಂತ್ (15:2)
10. ಜೆತ್ರೊನ್, ಮೊಯ್ಜೆಕಡೆನ್, ದೆವಾಚ್ಯಾ ದೊಂಗ್ರಾರ್ (18:10)

V ಖಾಲಿ ಜಾಗೆ ಭರ್ತಿ ಕರಾ:

1. ಲೆವಿಚೆ (2:1)
2. ಫಾರಾವ್ಯಾಚ್ಯಾ (2:10)
3. ಜಿಪ್ಪೊರಾ (2:21)
4. ಮೊಯ್ಜೆ ಆನಿ ಆರೋನ್ (6:27)
5. ನೀಲ್ (7:20)
6. ರಗತ್ (12:13)
7. ಕುಪಾಚೊ ಖಾಂಬೊ ಆನಿ ಉಜ್ವ್ಯಾಚೊ ಖಾಂಬೊ (13:22)
8. ಹಾಡಾಂ (13:19)
9. ಚಾಳೀಸ್ (16:35)
10. ಬಾರಾ ಕುಳಿಯಾಂಕ್ (24:4)

ಲೆವಿಶಾಸ್ತ್ರ, ಗಣನ್ ಆನಿ ದ್ವಿತಿನಿಯಮ್ ಪುಸ್ತಕಾಂ

I ಖಾಲಿ ಜಾಗೆ ಭರ್ತಿ ಕರಾ:

1) ಲೆವಿಶಾಸ್ತ್ರ .... ಲೋಕ್ ಕಸೊ ಜಿಯೆತಾಲೊ ಮ್ಹಣ್ ಸಮ್ಜೊನ್ ಘೆಂವ್ಕ್ ಬೋವ್ ಗರ್ಜೆಚೆಂ.

2) ಪವಿತ್ರ ಜಾಯಾ ಕಿತ್ಯಾಕ್, ಹಾಂವ್ ಸರ್ವೆಸ್ಪರ್........................

3) ಲೆವಿಶಾಸ್ತ್ರ ಪುಸ್ತಕ್ .... ಬಂದಡೆ ಉಪ್ರಾಂತ್ ಬರಯಿಲ್ಲೆಂ ಜಾವ್ನಾಸಾ.

4) ಕೊಣ್‌ಯಿ ಎಕ್ಲೊ ಸರ್ವೆಸ್ಪರಾಕ್ ಅನ್‌ಬಲಿ ಭೆಟಂವ್ಕ್ ಖುಶಿ ವ್ಹರ್ತಾ ಜಾಲ್ಯಾರ್ ತಿ .... ಜಾಂವ್ಕ್ ಜಾಯ್.

5) ಅನ್‌ಬಲಿಯೆಚೊ ಉರ್ಲಲೊ ವಾಂಟೊ .... ಆನಿ ತಾಚ್ಯಾ ....ಜಾತಲೊ.

6) .... ತುಮ್ಕಾಂ ವಚೊಂಕ್ ಆಸ್ತಾನಾ ದಾಕಾಂಸೊರೊ ವಾ ಅಮಾಲಾಚೆಂ ಕಿತೆಂಚ್ ಪಿಯೆಂವ್ಚೆಂ ನ್ಹಂಯ್.

7) ಇಸ್ರಾಯೆಲಿತಾಂನಿ .... ಅರಣ್ಯಾಂತ್ ಸರ್ವೆಸ್ಪರಾಕ್ ಬಲಿಯೊ ಭೆಟಂವ್ಕ್ ಜಾಯ್ ಮ್ಹಣ್ ಆಜ್ಞಾ ದಿಲಿ.

8) ತುಮ್ಚ್ಯಾ ಆವಯ್ ಬಾಪಾಯ್ಕ್ ಮಾನ್ ದಿಯಾ ಆನಿ ಮ್ಹಜೆ .... ಪಾಳಾ.

9) ಸರ್ವೆಸ್ಪರಾಚೆ ದಬಾಜಿಕ್ ಉತ್ಸವ್ ಹೆ, ಮ್ಹಣ್ಜೆ ....

10) ಸಾತ್ವ್ಯಾ ಮಯ್ನ್ಯಾಚೊ ಪಯ್ಲೊ ದೀಸ್ ತುಮ್ಕಾಂ.................. ದೀಸ್ ಜಾಂವ್ಕ್ ಜಾಯ್.

II ಘುಡ್ಸುನ್ ಬರಯಾ:

1) ಜೆಪುನೆಚೊ ಪೂತ್ ಕಾಲೆಬ್	ಬಾಶಾನಾಚೊ ರಾಯ್
2) ಆರ್ ಪ್ರದೇಶ್	ಬಳಿಶ್ಟ್ ಆನಿ ಲಾಂಬ್ ದೀಗ್ ಲೋಕ್
3) ಓಗ್	ಅಶುದ್ದ್
4) ಆನಾಕೀಮ್	ರೀಣ್ ಮಾಫ್ ಕರ್ಚೆಂ
5) ಆರೊನ್	ಸಾತ್ ದೀಸ್
6) ಗೀದ್	ಪಾತ್ರಾವ್ನ್ ಜಿವೆಶಿಂ ಮಾರಿಜೆ
7) ಸಾತ್ವೆಂ ವರಸ್	ಪುರ್ವಜಾಂಕ್ ಭಾಸಯಿಲ್ಲೊ ದೇಶ್ ದೆಕ್ತಾಲೊ
8) ತಂಬಾಚಿ ಪರಬ್	ಲೊಟಾಚ್ಯಾ ವಂಶಾಕ್

9) ಸುರ್ಯಾಚಿ ವಾ ಚಂದ್ರಾಚಿ ಪುಜಾ ಜಾಣ್ವಾಯೆಚ್ಯಾ ಅತ್ಮ್ಯಾನ್ ಭರ್ಲ್ಲೊ

10) ನೂನಾಚೊ ಪೂತ್ ಜೊಶ್ವಾ ಪಾಲೆಲ್ಲಿ ಆನಿ ಫುಲ್‌ಲ್ಲಿ ಬೆತ್ಕಾಟಿ

III ಸಾರ್ಕೆಂ ವಾ ಚೂಕ್? (ಸಾರ್ಕೆಂ ಜಾಲ್ಯಾರ್ ✓ ಘುರ್ತ್ ಕರಾ ನಾ ತರ್ ✕ ಘುರ್ತ್ ಕರಾ)

1) ಹೆಬ್ರೆವಾಂನಿ ಅರಣ್ಯಾಂತ್ ಪಯ್ಲ್ಣ ಸುರು ಕರ್ಚೆ ಆದಿಂ ತೀನ್ ಜನಗಣನಾ ಜಾಲ್ಯೊ.

2) ಗಣನ್, ದೆವಾಥಂಯ್ ದಾಕಯಿಲ್ಲೊ ವಿಶ್ವಾಸ್ ಲೊಕಾಚ್ಯಾ ಉಡಾಸಾಕ್ ಹಾಡ್ತಾ.

3) ಧವಿ ಪಾಡಿ ಯಾಜಕ್ ಎಲಿಯಾಜಾರಾಕ್ ದೀಂವ್ಕ್ ಆದೇಸ್ ಆಸ್‌ಲ್ಲೊ.

4) ಮೆರಾರಿಥಾವ್ನ್ ಮಾಲಿಚೆ ಆನಿ ಮೂಶಿಚೆ ಗೋತ್ರ್ ಉತ್ಪನ್ನ್ ಜಾಲೆ.

5) ಮೊಡೆಂ ಆಪ್ನುನ್ ಆಶುದ್ದ್ ಜಾತಾ ವಾ ಪಯ್ಣಾರ್ ಆಸಾ ತಾಣೆ ಸರ್ವೆಸ್ಪರಾಚ್ಯಾ ಮಾನಾಕ್ ಪಾಸ್ಕ್ ಸಂಬ್ರಮುಯೆತ್.

6) ಇಸ್ರಾಯೆಲಿತಾಂಸವೆಂ ಲೆವಿತಾಂಚಿ ದಾಕಲ್ ವಾ ಗಣನ್ ಕರಿನಾಕಾ ಮ್ಹಣ್ ಸರ್ವೆಸ್ಪರಾನ್ ಮೊಯ್ಜೆಕಡೆನ್ ಮ್ಹಳೆಂ.

7) ಸಿನಾಯ್ಚ್ಯಾ ಅರಣ್ಯಾಂತ್ ರುಬೆನಾನ್ ಸರ್ವೆಸ್ಪರಾಕ್ ಆಡ್ವಾರ್ಲ್ಲೊ ಉಜೊ ಭೆಟಯ್ಲೊ.

8) ಅರೊನಾಚೊ ಮ್ಹಾಲ್ಗಡೊ ಪೂತ್ ಅಬೀಹು.

9) ಸರ್ವೆಸ್ಪರಾಚ್ಯಾ ಆದೆಶಾ ಪರ್ಮಾಣೆ ಮೊಯ್ಜೆನ್ ಲೆವಿತಾಂಚ್ಯಾ ಮದ್ಲ್ಯಾ ಸರ್ವ್ ಪ್ರತಮ್ ಜನಿತಾಂಚಿ ಗಣನಾ ಕೆಲಿ.

10) ಸರ್ವೆಸ್ಪರಾನ್ ಕೊರಾಕ್ ಆನಿ ಅಬಿರಾಮ್ ಹಾಂಕಾಂ ಮೊಯ್ಜೆಚ್ಯಾ ಆನಿ ಆರೊನಾಚೆ ಸಬೆಥಾವ್ನ್ ಪಯ್ಸ್ ರಾವಾ ಮ್ಹಣ್ ಸಾಂಗ್ಲೆಂ.

IV ಅದ್ಯಾಯ್ ಆನಿ ವಾಕ್ಯ್ ಸಂಕೊ ಬರಯಾ:

1) ಮನಿಸ್ ಉಂಡ್ಯಾವರ್ಿಂ ಮಾತ್ರ್ ಜಿಯೆನಾ, ಬಗಾರ್ ಸರ್ವೆಸ್ಪರಾಚ್ಯಾ ತೊಂಡಾಂತ್ ಥಾವ್ನ್ ಯೆತಾ ತ್ಯಾ ಹರ್‌ಎಕಾ ಉತ್ರಾವರ್ಿಂ ಜಿಯೆತಾ ....

2) ಸಗ್ಳ್ಯಾ ತುಜ್ಯಾ ಕಾಳ್ಜಾನ್, ಸಗ್ಳ್ಯಾ ತುಜ್ಯಾ ಅತ್ಮ್ಯಾನ್, ಸಗ್ಳೆ ತುಜೆ ಸಕ್ತೆನ್ ಸರ್ವೆಸ್ಪರಾ ತುಜ್ಯಾ ದೆವಾಚೊ ಮೋಗ್ ಕರ್. ....

3) ಮ್ಹಾಕಾ ಮ್ಹಜೆ ಇತ್ಲ್ಯಾಕ್ ಸೊಡ್, ಹಾಂವ್ ತಾಂಚೊ ನಾಸ್ ಕರ್ತಲೊಂ, ತಾಂಚೆ ನಾಂವ್ ಆಕಾಸಾ ಪಂದ್ಲೆಂ ಪುಸುನ್ ಕಾಡ್ತಲೊಂ. ....

4) ತುಜ್ಯಾ ದುಬ್ಳ್ಯಾ ಭಾವಾಕ್ ನಿಶ್ಟುರ್ ದೊಳ್ಯಾಂನಿ ಪಳೆವ್ನ್ ತುಂ ತಾಕಾ ಕಾಂಯ್ಚ್ ದೀನಾಸ್ತಾಂ ರಾವ್ಶಿ ಜಾಲ್ಯಾರ್, ತೊ ತುಜೆ ವಿರೋದ್ ಸರ್ವೆಸ್ಪರಾಕ್ ಬೊಬ್ ಮಾರ್ತಲೊ ಆನಿ ತುಂ ಗುನ್ಯಾಂವ್ಕಾರ್ ಜಾತಲೊಯ್ ....

5) ಜಿವಾಕ್ ಜೀವ್, ದೊಳ್ಯಾಕ್ ದೊಳೊ, ದಾಂತಾಕ್ ದಾಂತ್, ಹಾತಾಕ್ ಹಾತ್ ಆನಿ ಪಾಂಯಾಕ್ ಪಾಂಯ್! ....

6) ತುವೆಂ ಸರ್ವೆಸ್ಪರಾ ತುಜ್ಯಾ ದೆವಾಚೆಂ ಉತರ್ ಆಯ್ಕೊಂಕ್ ಜಾಯ್ ಆನಿ ಹಾಂವ್ ಆಜ್ ತುಕಾ ದಿತಾಂ ತೆ ಉಪದೆಸ್ ಪಾಳುಂಕ್ ಜಾಯ್. ....

7) ಸರ್ವೆಸ್ಪರಾನ್ ಆಪ್ಲ್ಯಾ ಕ್ರೊದಾನ್ ನಾಸ್ ಕೆಲ್ಲ್ಯಾ ಸೊದೊಮ್ ಆನಿ ಗೊಮೊರಾಪರಿಂ, ಆದ್ಮಾ ಆನಿ ಜೆಬೊಯಿಮಾ ಪರಿಂ ಸಗ್ಳೆಂ ಆಸಾ ....

8) ಧಯ್ರ್ ಘೆ ಆನಿ ಥಿರ್ ರಾವ್, ಕಿತ್ಯಾಕ್ ತುವೆಂ ಹ್ಯಾ ಲೊಕಾಕ್ ಸರ್ವೆಸ್ಪರಾನ್ ತಾಂಚ್ಯಾ ಪುರ್ವಜಾಂಕ್ ಆಪುಣ್ ದಿತಲೊ ಮ್ಹಣ್ ಭಾಸಾಯಿಲ್ಲ್ಯಾ ತ್ಯಾ ದೆಶಾಕ್ ವ್ಹರುಂಕ್ ಜಾಯ್ ....

9) ದೆಕುನ್ ಪಳೆ ಆತಾಂ ಹಾಂವ್ ಆನಿ ಹಾಂವ್ ಮಾತ್ರ್, ಮ್ಹಜೆ ಭಾಯ್ರ್ ನಾ ದುಸ್ರೊ ಕೋಣ್ಚ್ ದೇವ್ ಜೀವ್ ಕಾಡ್ತಲೊ ಆನಿ ಜೀವ್ ದಿತಲೊ. ಹಾಂವ್ಚ್ ತೊ ....

10) ಧರ್ಮ್‌ಶಾಸ್ತ್ರ್ ತುಮ್ಚೆಂ ಜಿವಿತ್ ಆನಿ ತಾಚೆವರ್ವಿಂ ತುಮಿ ಜೊರ್ಡಾನ್ ನ್ಹಂಯ್ ಉತ್ರೊನ್ ತುಮ್ಚೆ ಅದೀನ್ ಕರುಂಕ್ ವೆತಾತ್ ತ್ಯಾ ದೆಶಾಂತ್ ಲಾಂಬ್ ಕಾಳ್ ಜಿಯೆತೆಲ್ಯಾತ್. ....

ಜಾಪಿ

I ಖಾಲಿ ಜಾಗೆ ಭರ್ತಿ ಕರಾ:

1. ಜುದೆವ್ (ಪ್ರಸ್ತಾವನ್)   2. ಪವಿತ್ರ್ (ಲೆವಿ 19:2)
3. ಬಾಬಿಲೊನಾಚೆ (ಪ್ರಸ್ತಾವನ್) 4. ಗೊಂವಾಂ ಪಿಟಾಚಿ (ಲೆವಿ 2:1)
5. ಆರೊನಾಚೊ ಆನಿ ತಾಚ್ಯಾ ಪುತಾಂಚೊ (ಲೆವಿ 2:10)
6. ಜಮಾತೆ ತಂಬಾಂತ್ (ಲೆವಿ 10:8)   7. ಸಿನಾಯ್ಚ್ಯಾ (ಲೆವಿ 7:37)
8. ಸಾಬ್ಬತ್ (ಲೆವಿ 19:3)   9. ಪವಿತ್ರ್ ಜಮಾತಿ (ಲೆವಿ 23:4)
10. ವಿಶೇವಾಚೊ (ಲೆವಿ 23:24)

II ಘುಡ್ಸುನ್ ಬರಯಾ:

1. ಪೂರ್ವಜಾಂಕ್ ಭಾಸಾಯಿಲ್ಲೊ ದೇಶ್ ದಕ್ತಾಲೊ (ದ್ವಿತಿ 1:36)
2. ಲೊಟಾಚ್ಯಾ ವಂಶಾಕ್ (ದ್ವಿತಿ 2:9)   3. ಬಾಶಾನಾಚೊ ರಾಯ್ (ದ್ವಿತಿ 1:4)
4. ಬಳಿಶ್ಟ್ ಆನಿ ಲಾಂಬ್ ದೀಗ್ ಲೋಕ್ (ದ್ವಿತಿ 1:28)
5. ಪಾಲೆಲ್ಲಿ ಆನಿ ಫುಲ್ಲ್ಲಿ ಬೆತ್ಕಾಟಿ (ಗಣ 17:23)   6. ಅಶುದ್ದ್ (ದ್ವಿತಿ 14:12)
7. ರೀಣ್ ಮಾಫ್ ಕರ್ಚೆಂ (ದ್ವಿತಿ 15:1)   8. ಸಾತ್ ದೀಸ್ (ದ್ವಿತಿ 16:13)
9. ಫಾತ್ರಾವ್ನ್ ಜಿವೆಶಿಂ ಮಾರಿಜೆ (ದ್ವಿತಿ 19:5)
10. ಜಾಣ್ವಾಯೆಚ್ಯಾ ಅತ್ಮ್ಯಾನ್ ಭರ್ಲ್ಲೆಲೊ (ದ್ವಿತಿ 34:9)

III ಸಾರ್ಕೆಂ ವಾ ಚೂಕ್?:

1. ✗ (ಪ್ರಸ್ತಾವನ್)   2. ✗ (ಪ್ರಸ್ತಾವನ್)   3. ✗ (ಗಣ 19:2-3)
4. ✓ (ಗಣ 3:33)   5. ✓ (ಗಣ 9:10)   6. ✓ (ಗಣ 1:48)
7. ✗ (ಗಣ 3:4)   8. ✗ (ಗಣ 3:2)   9. ✗ (ಗಣ 3:42)
10. ✗ (ಗಣ 16:24)

IV ಅದ್ಯಾಯ್ ಆನಿ ವಾಕ್ಯ್ ಸಂಕೊ ಬರಯಾ:

1. 8:3 (ದ್ವಿತಿ)
2. 6:5 (ದ್ವಿತಿ)
3. 9:14 (ದ್ವಿತಿ)
4. 15:9 (ದ್ವಿತಿ)
5. 19:21 (ದ್ವಿತಿ)
6. 27:10 (ದ್ವಿತಿ)
7. 29:22 (ದ್ವಿತಿ)
8. 31:7 (ದ್ವಿತಿ)
9. 32:39 (ದ್ವಿತಿ)
10. 32:47 (ದ್ವಿತಿ)

ಜೊಶ್ವಾ ಆನಿ ನ್ಯಾಯ್‌ಕರ್ತ್ಯಾಂ ಪುಸ್ತಕಾಂ

I ಸಾರ್ಕೆಂ ವಿಂಚುನ್ ಕಾಡ್ನ್ ಬರಯಾ:

1) ಸರ್ವೆಸ್ಪರಾಚೊ ಸೆವಕ್ ಮೊಯ್ಜೆ ಮೆಲ್ಯಾ ಉಪ್ರಾಂತ್ ಕಾನಾನ್ ದೇಶ್ ಸ್ವಾದೀನ್ ಕರ್ಚೆಖಾತಿರ್ ಸರ್ವೆಸ್ಪರಾನ್ ಆಜ್ಞಾ ದಿಲ್ಲೊಲೊ (ಮೊಯ್ಜೆಚೊ ಭಾವ್ ಆರೊನ್, ರೂಬೆನ್, ನೂನಾಚೊ ಪೂತ್, ಜುಜೆ)

2) ಎಜಿಪ್ತಾಚೆಂ ಕಳಂಕ್ ಪಯ್ಸ್ ಕೆಲ್ಲ್ಯಾ ತೆ ಸುವಾತೆಕ್ ಕಿತೆಂ ಮ್ಹಣ್ತಾತ್ (ಜೆರಿಕೊ, ಜೊರ್ದಾನ್, ಗಿಲ್ಗಾಲ್)

3) ಸರ್ವೆಸ್ಪರಾಚ್ಯಾ ಸೊಲ್ಲ್ಯಾಚೆಂ ಉಲ್ಲಂಗನ್ ಆನಿ ಇಸ್ರಾಯೆಲಾಂತ್ ಭ್ರಶ್ಟಾಚಾರ್ ಕೆಲ್ಲ್ಯಾಕ್ .... ಜಾಯ್ (ಆಯ್ ಶಹರಾಭಾಯ್ರ್, ಜೊರ್ದಾನಾ ಥಾವ್ನ್ ಭಾಯ್ರ್, ಉಜ್ಯಾಂತ್ ಘಾಲುನ್ ಲಾಸುಂಕ್)

4) ಭುಂಯಾರಾಚೆಂ ತೊಂಡ್ ಉಗ್ತೆಂ ಕರುನ್ ಕಿತ್ಲ್ಯಾ ಜಣ್ ರಾಯಾಂಕ್ ಜೊಶ್ವಾಶಿಂ ಹಾಡ್ಲೆಂ? (12, 8, 5)

5) ಆಯ್ ಶಹರಾಚ್ಯಾ ನಿವಾಸಾಂತ್ ಸಂವಾರ್ ಜಾಲ್ಲೆ ದಾದ್ಲೆ ಆನಿ ಸ್ತ್ರಿಯೊ (ಸಾತ್ ಹಜಾರ್, ವೀಸ್ ಹಜಾರ್, ಪಂದ್ರಾ ಹಜಾರ್, ಬಾರಾ ಹಜಾರ್)

6) ಇಸ್ರಾಯೆಲಿತಾಂನಿ ತಲ್ವಾರಿನ್ ಜಿವ್ಂ ಮಾರ್‌ಲ್ಲ್ಯಾ ಹೆರಾಂ ಮದೆಂ ಬೆಯೋರಾಚೊ ಪೂತ್ ... ಆಸ್ಲೊ. (ಓಗ್, ಸಿಹೊನ್, ಬಾಲಾಮ್, ಮ್ಹಾಕಾತಿತ್ ಆಕಾನಾ)

7) ಜುಜೆಚೊ ಮ್ಹಾಲ್ಘಡೊ ಪೂತ್ (ಎಫ್ರಯಿಮಾ, ಮಾಕಿರಾ, ಮನಸ್ಸೆ, ಶೆಕೆಮ್)

8) ಆಶೆರಾಚ್ಯಾ ವಂಶಜಾಂಚ್ಯಾ ಗೊತ್ರಾಂಚೆಂ ದಾಯ್ಜ್ (ತೆರಾ ಶಹರಾಂ, ಸೊಳಾ, ಚೊವ್ದಾ, ಬಾವೀಸ್)

9) ರೂಬೆನಾಚ್ಯಾ ಆನಿ ಗಾದಾಚ್ಯಾ ವಂಶಜಾಂನಿ ವೆದಿಕ್ ಕಸಲೆಂ ನಾಂವ್ ದಿಲೆಂ? (ಸಾಕ್ಸ್, ಬೆತೆಲ್, ಗಿಲ್ಗಾಲ್)

10) ಜೊಶ್ವಾ ಸರ್ವೆಸ್ಪರಾಚೊ ಸೆವಕ್.... ವರ್ಸಾಂಚೆ ಪ್ರಾಯೆರ್ ಮೆಲೊ. (ಎಕ್ಶೆಂ ತೀಸ್, ಎಕ್ಶೆಂ ವೀಸ್, ಎಕ್ಶೆಂ ಧಾ)

II ಘುಡ್ಸುನ್ ಬರಯಾ:

1. ಆಮೊರಿತಾಂಚೆ ದೋಗ್ ರಾಯ್	ಆಕೊರಾಚೆಂ ಥಾಲ್ಕೆಂ
2. ದೋಗ್ ಗುಪ್ತಾಚಾರಿ	ರುಕಾರ್ ಉಮ್ಕಳಾಯ್ಲೊ
3. ಫಾತ್ರಾಚ್ಯೊ ಸುರಿಯೊ	ದೇವ್‌ಚ್ ತಾಂಚೆಂ ದಾಯ್ಜ್
4. ಫಾತ್ರಾಂಚಿ ಏಕ್ ವ್ಹಡ್ ರಾಸ್	ಹೆಬ್ರೊನ್
5. ಆಯ್ ಶಹರಾಚೊ ರಾಯ್	ಶೆಕೆಮ್
6. ಜೆರುಜಲೆಮಾಚೊ ರಾಯ್	ಸಿಹೊನ್ ಆನಿ ಓಗಾ
7. ಲೆವಿಚಿ ಕುಳಿ	ಸುನ್ನತ್

8. ಜೆಪುನ್ನೆಚೊ ಪೂತ್ ಕಾಲೆಬ್ ಕಿರ್ಯತ್-ಅರ್ಬ
9. ಹೆಬ್ರೊನಾ ರಾಹಾಬ್
10. ಖರೆಂಚ್ ಆಮಿ ಸಾಕ್ಕಿ ಆದೊನೀ-ಜೆದೆಕಾಕ್

III. ಖಾಲಿ ಜಾಗೆ ಭರ್ತಿ ಕರಾ:

1) "ತುಮ್ಕಾಂಚ್ ತುಮಿ ಪವಿತ್ರ್ ಕರಾ; ಕಿತ್ಯಾಕ್ ಫಾಲ್ಯಾಂ ಸರ್ವೆಸ್ಪರ್ ತುಮ್ಚೆ ಮದೆಂ ....ಕರ್ತಲೊ.

2) ಎಕೇಕ್ ಕುಳಿಯೆಕ್ ಎಕೆಕ್ಲ್ಯಾ ಲೆಕಾನ್ ....ಮನ್ಶಾಂಕ್ ವಿಂಚ್.

3) ....ಮ್ಹಳ್ಳೆ ಕಡೆನ್ ಜೊಶ್ವಾನ್ ಇಸ್ರಾಯೆಲಿತಾಂಚಿ ಸುನ್ನತ್ ಕೆಲಿ.

4) .... ಘೆಯಾ ಆನಿ .... ಯಾಜಕ್ ಕೋಂಬ್ ಘೆವ್ನ್ ಸರ್ವೆಸ್ಪರಾಚೆ ಪೆಟೆ ಮುಕ್ಲ್ಯಾನ್ ವಚೊಂ.

5) .... ಪಾತಕ್ ಕೆಲಾಂ, ಹಾಂವೆಂ ತಾಂಕಾಂ ಪಾಳುಂಕ್ ಫರ್ಮಾಯ್ಲಲೊ ಸೊಲ್ಲೊ ತಾಂಣಿ ಮೊಡ್ಲಾ.

6) ತುವೆಂ ಆಮ್ಚೆರ್ ಖ್ಯಾಸ್ತ್ ಕಿತ್ಯಾಕ್ ಹಾಡ್ಲ್ಯಾಯ್. ಸರ್ವೆಸ್ಪರ್ ಆಜ್ ತುಜೆರ್ ಖ್ಯಾಸ್ತ್ ....ಕರುಂ.

7) ಆಮೊರಿತಾಂಚ್ಯಾ ಪಾಂಚ್ ರಾಯಾಂನಿ .... ವೆಡೊ ಘಾಲೊ.

8) ಸರ್ವೆಸ್ಪರ್ ದೇವ್ .... ಪಕ್ಶೆನ್ ಝುಜ್ಲೊ.

9) ಸರ್ವೆಸ್ಪರಾನ್ .... ಫರ್ಮಾಯಿಲ್ಲ್ಯಾಂತ್ಲೆಂ ಕಿತೆಂಚ್.. ಕರಿನಾಸ್ತಾಂ ಸೊಡ್ಲೆಂನಾ.

10) ಜೊಶ್ವಾನ್ ________________ ಪುತಾ ____________________ ಆಶಿರ್ವಾದ್ ಘಾಲೊ.

IV ಅದ್ಯಾಯ್ ಆನಿ ವಾಕ್ಯ್ ಸಂಕೊ ಬರಯಾ:

1. ಸೊಲ್ಯಾಚಿ ಪೆಟ್ ಘೆಯಾ ಆನಿ ಲೊಕಾ ಮುಕ್ಲ್ಯಾನ್ ವಚಾ!
2. ಸರ್ವೆಸ್ಪರಾಚೊ ಹಾತ್ ಕಿತ್ಲೊ ಬಳಿಶ್ಟ್ ಮ್ಹಣ್ ಪೃಥ್ವೆಚ್ಯಾ ಲೊಕಾನ್ ಒಳ್ಕುಂಚೆಖಾತಿರ್ ಆನಿ ತುಮಿ ಸರ್ವೆಸ್ಪರಾ ತುಮ್ಚ್ಯಾ ದೆವಾಕ್ ಭಿಯೆವ್ನ್ ಚಲ್ಚೆಖಾತಿರ್ ತಾಣೆ ಹೆಂ ಕೆಲೆಂ.
3. "ಆಜ್ ಹಾಂವೆಂ ತುಮ್ಚೆಥಾವ್ನ್ ಎಜಿಪ್ತಾಚೆಂ ಕಳಂಕ್ ಪಯ್ಸ್ ಕೆಲಾಂ. ದೆಕುನ್ ತೆ ಸುವಾತೆಕ್ ಆಜ್ ಪರ್ಯಾಂತ್ ಗಿಲ್ಗಾಲ್ ಮ್ಹಣ್ ಆಪಯ್ತಾತ್."
4. "ಭಿಯೆನಾಕಾತ್ ವಾ ಘಾಬರ್ನಾಕಾತ್, ದೃಡ್ ಆನಿ ಥಿರ್ ರಾವಾ! ತುಮ್ಚೆ ವಿರೋದ್ ಝುಜ್ತಲ್ಯಾ ತುಮ್ಚ್ಯಾ ಸರ್ವ್ ದುಸ್ಮಾನಾಂಕ್ ಸರ್ವೆಸ್ಪರ್ ಅಶೆಂಚ್ ಕರ್ತಲೊ."
5. ಇಸ್ರಾಯೆಲಿತಾಂನಿ ಸರ್ವೆಸ್ಪರಾಕ್ ಬೊಬ್ ಮಾರ್ಲಿ ಆನಿ ಸರ್ವೆಸ್ಪರಾನ್ ಕಾಲೆಬಾಚ್ಯಾ ಧಾಕ್ಟ್ಯಾ ಭಾವಾ ಕೆನಾಜಾಚ್ಯಾ ಪುತಾ ಒತ್ನೀಯೆಲಾಕ್ ತಾಂಚೊ ಸೊಡ್ವಣ್ದಾರ್ ಕಸೊ ದಿಲೊ ಆನಿ ತಾಣೆ ತಾಂಕಾಂ ಸೊಡಯ್ಲಿಂ.
6) ಏಹೂದಾನ್ ಎಗ್ಲೊನ್ ಕಡೆನ್ ಮ್ಹಳೆಂ: "ಹಾಂವೆಂ ತುಕಾ ಸರ್ವೆಸ್ಪರಾಚೊ ಏಕ್ ಸಂದೇಶ್ ದೀಂವ್ಕ್ ಆಸಾ."

7) ಲಾಪ್ಪಿದೊತಾಚಿ ಬಾಯ್ಲ್, ಪ್ರವಾದಿಣ್ ದೆಬೋರಾ ಇಸ್ರಾಯೆಲಾಂತ್ ನ್ಯಾಯ್‌ಕರ್ತ್ಯಾಚೊ ಅದಿಕಾರ್ ಚಲಯ್ತಾಲಿ.

8) ರಾಯಾಂನೊ, ಆಯ್ಕಾ! ಫುಡಾರ್‍ಯಾಂನೊ ಕಾನ್ ದಿಯಾ! ಹಾಂವ್ ಸರ್ವೆಸ್ಪರಾಕ್ ಏಕ್ ಗೀತ್ ಗಾಯ್ತಾಂ.

9) ಸ್ತ್ರಿಯಾಮದೆಂ ಸದೆಂವ್ ಜಾಂವ್ ಕೆನಿತ್ ಹೆಬೆರಾಚಿ ಬಾಯ್ಲ್.

10) ಗಿದೆಯೊನಾನ್ ತೆ ಸುವಾತೆರ್ ಏಕ್ ವೆದಿ ಉಬಾರ್‍ಲಿ ಆನಿ ತಾಕಾ ಸರ್ವೆಸ್ಪರ್‌ಚ್ ಶಾಂತಿ ಮ್ಹಣ್ ನಾಂವ್ ದಿಲೆಂ.

V ಕೊಣೆಂ, ಕೊಣಾಕ್ ಸಾಂಗ್ಲೆಂ?:

1) "ಆಮ್ಚೆ ಮದ್ಲ್ಯಾ ಕೊಣೆ ಪಯ್ಲೆಂ ಕಾನಾನ್‌ಗಾರಾಂ ವಿರೋದ್ ಝುಜಾಕ್ ದೆವೊಂಕ್ ಜಾಯ್?"

2) "ಹಾಂವೆಂ ತುಮ್ಕಾಂ ಎಜಿಪ್ತಾಂತ್ಲಿಂ ಭಾಯ್ರ್ ಕಾಡ್ಲ್ಯಾಂತ್ ಆನಿ ತುಮ್ಚ್ಯಾ ಪುರ್‍ವಜಾಂಕ್ ಸಪುತ್ ಘೆವ್ನ್ ಭಾಸಾಯಿಲ್ಲ್ಯಾ ದೆಶಾಂತ್ ಹಾಡ್ಲ್ಯಾಂತ್."

3) "ರಾಯಾ, ಹಾಂವೆಂ ತುಕಾ ಏಕ್ ಖಾಸ್ಗಿ ಸಂದೇಶ್ ದಿಂವ್ಕ್ ಆಸಾ."

4) "ಹಾಂವ್ ತುಜೆಸವೆಂ ಖರೆಂಚ್ ಯೆತಲಿಂ; ಪುಣ್ ಜೆಂ ಕಾರ್‍ಯೆಂ ತುಂ ಹಾತಿಂ ಘೆತಾಯ್ ತ್ಯಾ ಕಾರ್‍ಯಾಚಿ ಕಿರ್ತಿ ತುಕಾ ಮೆಳ್ಚಿನಾ."

5) "ಬಳಿಶ್ಟ್ ಝುಜಾರ್‍ಯಾ, ಸರ್ವೆಸ್ಪರ್ ತುಜೆ ಸವೆಂ ಆಸುಂ."

6) "ದಯಾ ಕರುನ್ ಮ್ಹಜೆ ಪಾಟ್ಲ್ಯಾನ್ ಆಯಿಲ್ಲ್ಯಾ ಹ್ಯಾ ಮನ್ಶ್ಯಾಂಕ್ ಥೊಡ್ಯೊ ಭಾಕ್ರ್ಯೊ ದಿಯಾ."

7. "ಜೆಂ ಹಾಂವೆಂ ಕೆಲಾಂ ಮ್ಹಣ್ ತುಮಿ ಪಳೆಲಾಂ, ತೆಂ ತುಮಿಯ್ ಕರಾ, ಪುಣ್ ತೆಂ ತುರ್ತಾನ್ ಕರಾ."

8. "ತುಮಿ ಮ್ಹಾಕಾ ಆಮ್ಮೊನಿತಾಂ ವಿರೋದ್ ಝುಜೊಂಕ್ ಪಾಟಿಂ ಹಾಡ್ತಾತ್ ಜಾಲ್ಯಾರ್ ಆನಿ ಸರ್ವೆಸ್ಪರ್ ತಾಂಕಾಂ ಮ್ಹಜೆ ಅದೀನ್ ಕರ್ತಾ ಜಾಲ್ಯಾರ್, ಹಾಂವ್ ತುಮ್ಚೊ ಫುಡಾರಿ ಜಾತಲೊಂ."

9. "ತುಜೆಂ ನಾಂವ್ ಕಿತೆಂ? ತುಜಿಂ ಉತ್ರಾಂ ಸಿದ್ದ್ ಜಾತಾನಾ ಆಮಿ ತುಕಾ ಮಾನ್ ದೀಂವ್ಕ್ ಖುಶಿ ವ್ಹರ್ತಾಂವ್."

10. "ಆಮಿ ಫಿಲಿಸ್ತಿಯಾಂಚ್ಯಾ ಅದಿಕಾರಾಖಾಲ್ ಆಸಾಂವ್ ಮ್ಹಣ್ ತುಂ ನೆಣಾಂಯ್? ತುವೆಂ ಆಮ್ಕಾಂ ಕಿತೆಂ ಕೆಲೆಂಯ್?"

ಜಾಪಿ

I ಸಾರ್ಕೆಂ ವಿಂಚುನ್ ಕಾಡ್ನ್ ಬರಯಾ

1) ನೂನಾಚೊ ಪೂತ್ (ಜೋಶ್ವಾ 1:1)
2) ಗಿಲ್ಗಾಲ್ (ಜೋಶ್ವಾ 5:8)
3) ಉಜ್ಯಾಂತ್ ಘಾಲುನ್ ಲಾಸುಂಕ್ (ಜೋಶ್ವಾ 7:15)
4) 5 (ಜೋಶ್ವಾ 10:23)
5) ಬಾರಾ ಹಜಾರ್ (ಜೋಶ್ವಾ 8:25)
6) ಬಾಲಾಮ್ (ಜೋಶ್ವಾ 13:22)
7) ಮನಸ್ಸೆ (ಜೋಶ್ವಾ 17:1)
8) ಬಾವೀಸ್ (ಜೋಶ್ವಾ 30:3)
9) ಸಾಕ್ಸ್ (ಜೋಶ್ವಾ 22:23)
10) ಎಕ್ಶೆಂ ಧಾ (ಜೋಶ್ವಾ 24:29)

II ಘುಡ್ಸುನ್ ಬರಯಾ:

1) ಸಿಹೊನ್ ಆನಿ ಓಗಾ (ಜೋಶ್ವಾ 2:10)
2) ರಾಹಾಬ್ (ಜೋಶ್ವಾ 2:1)
3) ಸುನ್ನತ್ (ಜೋಶ್ವಾ 5:2)
4) ಆಕೊರಾಚೆಂ ಫಾಲ್ಕೆಂ (ಜೋಶ್ವಾ 7:26)
5) ರುಕಾರ್ ಉಮ್ಕಳಾಯ್ಲೊ (ಜೋಶ್ವಾ 8:29)
6) ಆದೊನೀ-ಜೆದೆಕಾಕ್ (ಜೋಶ್ವಾ 10:1)
7) ದೇವ್ಚ್ ತಾಂಚೆಂ ದಾಯ್ಜ್ (ಜೋಶ್ವಾ 13:14)
8) ಹೆಬ್ರೊನ್ (ಜೋಶ್ವಾ 14:13)
9) ಕಿರ್ಯತ್-ಅರ್ಬ (ಜೋಶ್ವಾ 14:15)
10) ಶೆಕೆಮ್ (ಜೋಶ್ವಾ 24:1)

III ಖಾಲಿ ಜಾಗೆ ಭರ್ತಿ ಕರಾ:

1) ಅಜಾಪಾಂ (ಜೋಶ್ವಾ 3:5)
2) ಬಾರಾ (ಜೋಶ್ವಾ 4:2)
3) ಗಿಬ್ಯೆಯತ್ ಹಾರಲೊತ್ (ಜೋಶ್ವಾ 5:3)
4) ಸೊಲ್ಲ್ಯಾಚಿ ಪೆಟ್, ಸಾತ್ (ಜೋಶ್ವಾ 6:6)
5) ಇಸ್ರಾಯೆಲಾನ್ (ಜೋಶ್ವಾ 7:11)
6) ಭೆಜಾಶಿ (ಜೋಶ್ವಾ 7:25)
7) ಗಿಬೆಯೊನಾಕ್ (ಜೋಶ್ವಾ 10: 5)
8) ಇಸ್ರಾಯೆಲಾಚೆ (ಜೋಶ್ವಾ 10: 42)
9) ಮೊಯ್ಜೆಕ್, ಜೊಶ್ವಾನ್ (ಜೋಶ್ವಾ 11:15)
10) ಜೆಪುನ್ನೆಚ್ಯಾ, ಕಾಲೆಬಾಚೆರ್ (ಜೋಶ್ವಾ 14: 13)

IV ಅದ್ಯಾಯ್ ಆನಿ ವಾಕ್ಯ ಸಂಕೊ ಬರಯಾ:

1) ಜೋಶ್ವಾ 3: 6
2) ಜೋಶ್ವಾ 4: 24
3) ಜೋಶ್ವಾ 5: 9
4) ಜೋಶ್ವಾ 10: 25
5) ನ್ಯಾಯ್ 3: 9
6) ನ್ಯಾಯ್ 3: 20
7) ನ್ಯಾಯ್ 4: 4
8) ನ್ಯಾಯ್ 5: 3
9) ನ್ಯಾಯ್ 5: 24
10) ನ್ಯಾಯ್ 6: 24

V ಕೊಣೆಂ, ಕೊಣಾಕ್ ಸಾಂಗ್ಲೆಂ?:

1) ಇಸ್ರಾಯೆಲ್ ಲೊಕಾನ್, ಸರ್ವೆಸ್ಪರಾಕಡೆನ್ (ನ್ಯಾಯ್ 1:1)
2) ಸರ್ವೆಸ್ಪರಾಚ್ಯಾ ದೂತಾನ್, ಇಸ್ರಾಯೆಲ್ ಪರ್ಜೆಕಡೆನ್ (ನ್ಯಾಯ್ 2:1)
3) ಎಹೂದಾನ್, ಮೊವಾಬಾಚೊ ರಾಯ್ ಎಗ್ಲೊನಾಕ್ (ನ್ಯಾಯ್ 3:19)
4) ಪ್ರವಾದಿನ್ ದೆಬೊರಾನ್, ಬಾರಾಕಾಕ್ (ನ್ಯಾಯ್ 4:9)
5) ಸರ್ವೆಸ್ಪರಾಚ್ಯಾ ದೂತಾನ್, ಗಿದೆಯೊನಾಕ್ (ನ್ಯಾಯ್ 6:12)
6) ಗಿದೆಯೊನಾನ್, ಸುಕ್ಕೊತಾಚ್ಯಾ ನಿವಾಸ್ಯಾಂಕ್ (ನ್ಯಾಯ್ 8:5)
7) ಆಬೀಮಲೆಕಾನ್, ಸಯ್ನಿಕಾಂಕ್ (ನ್ಯಾಯ್ 9:48)
8) ಜೆಫ್ತಾನ್, ಗಿಲೆಯಾದಾಚ್ಯಾ ಮಾಲ್ಗಡ್ಯಾಂಕ್ (ನ್ಯಾಯ್ 11: 9)
9) ಮನೊವಾನ್, ಸರ್ವೆಸ್ಪರಾಚ್ಯಾ ದೂತಾಕ್ (ನ್ಯಾಯ್ 13:17)
10) ಜುದಾಚ್ಯಾ ಲೊಕಾನ್, ಸಾಮ್ಸಾಂವ್‌ಕಡೆನ್ (ನ್ಯಾಯ್ 15:11)

ಸಾಮುಯೆಲಾಚಿಂ (ಪಯ್ಲೆಂ ಆನಿ ದುಸ್ರೆಂ) ಆನಿ ರಾಯಾಚಿಂ (ಪಯ್ಲೆಂ ಆನಿ ದುಸ್ರೆಂ) ಪುಸ್ತಕಾಂ

I ಕೊಣೆಂ, ಕೊಣಾಕ್ ಸಾಂಗ್ಲೆಂ?:

1) "ಸಮಾದಾನಾನ್ ವಚ್ ಆನಿ ತುವೆಂ ಇಸ್ರಾಯೆಲಾಚ್ಯಾ ದೆವಾಕಡೆ ಮಾಗ್ಲಾಂಯ್ ತೆಂ ತುಕಾ ದೀಂವ್."

2) ಬಲಿದಾನ್ ವಾ ಭೆಟೊವ್ಣಿ ಕೆದಿಂಚ್ ಎಲಿಚ್ಯಾ ಘರಾಣ್ಯಾಚ್ಯಾ ಅಪ್ರಾದಾಚೆಂ ಫಾರಿಕ್ಪಣ್ ದೀಂವ್ಕ್ ಸಕ್ಚಿನಾಂತ್."

3) "ಮಹಿಮಾ ಇಸ್ರಾಯೆಲಾಥಾವ್ನ್ ಗೆಲ್ಯಾ."

4) "ಆಜ್ ತುವೆಂ ಮ್ಹಜೆಸವೆಂ ಜೆಂವ್ಕ್ ಜಾಯ್."

5) "ತಾಂಚೆಂ ಉತರ್ ಆಯ್ಕ್ ಆನಿ ತಾಂಕಾಂ ಏಕ್ ರಾಯ್ ದಿ."

6) "ಜಿವಂತ್ ದೆವಾಚೊ ಸಪುತ್, ಜೊನಾತಾನಾಚೊ ಏಕ್ಚ್ ಏಕ್ ಕೇಸ್ ಧರ್ಣಿರ್ ಪಡ್ಚೊ ನ್ಹಂಯ್, ಕಿತ್ಯಾಕ್ ತಾಣೆ ಆಜ್ ಕೆಲ್ಲ್ಯಾ ಕಾರ್ಯಾಂತ್ ದೇವ್ ತಾಚೆ ಸವೆಂ ಆಸ್ಲೊ."

7) "ಊಟ್, ತಾಕಾ ಅಬಿಶೆಕ್ ಕರ್; ಹೊಚ್ ತೊ."

8) "ದಾವಿದಾಕ್ ಮ್ಹಜೆ ಸೆವೆಂತ್ ರಾವೊಂಕ್ ದಿ. ಕಿತ್ಯಾಕ್ ತೊ ಮ್ಹಾಕಾ ಮಾನ್ವಲಾ."

9) "ಯೆ ಮ್ಹಜೆಶಿಂ ಆನಿ ಹಾಂವ್ ತುಜೆಂ ಮಾಸ್ ಆಕಾಸಾಚ್ಯಾ ಸುಕ್ಣ್ಯಾಂಕ್ ಆನಿ ರಾನ್ವಟ್ ಮೊನ್ಜಾತಿಂಕ್ ಖಾಂವ್ಕ್ ದಿತಾಂ."

10) "ತುರ್ತ್ ಕರ್, ವೆಗಿಂ ವಚ್, ರಾವಾನಾಕಾ."

II ಘುಡ್ಸುನ್ ಬರಯಾ

1) ಜಾಬೆಶ್ – ಗಿಲೆಯಾದ್	ಬೆತ್ಲೆಹೆಮ್
2) ಆಸಾಹೆಲ್	ಜನಗಣನ್
3) ಆಬ್ನೇರ್	ಲೇಕಕ್
4) ಪೆರೆಜ್ – ಉಜ್ಜಾ	ಟಲ್ಮಯ್
5) ಸೆರಾಯಾ	ಬಿಕ್ರಿ
6) ಮೆರಿಬ್ಬಾಲ್	ಸರ್ವೆಸ್ಪರಾಚೊ ಕ್ರೋದ್
7) ಬತ್‌ಶೆಬಾ	ಜೊನಾತಾನ್
8) ಆಬ್ಸಲೊಮ್	ಹಿತ್ತಿತ್ ಉರಿಯಾ

9) ಶೆಬಾ ಜೊವಾಬ್

10) ಮಾರಿಚಿ ಪಿಡಾ ಸಾವ್ಲ್

III ಸಾರ್ಕೆಂ ವಿಂಚುನ್ ಕಾಡ್ನ್ ಬರಯಾ:

1) ಮಂದಿರಾಚ್ಯಾ ಸರ್ವ್ ವಸ್ತುಂಚಿಂ ಕಾಮಾಂ .... ಕೆಲಿಂ. (ಸಿಯೊನಾಚ್ಯಾ ರಾಯಾನ್, ಅಜರೀಯಾನ್, ದಾವಿದಾನ್,ಹೀರಾಮಾನ್)

2) ಸಾಲ್ಮಾಂವ್ನ್ ನ್ಯಾಯ್ ನಿರ್ಣಯ್ ಕರ್ಚ್ಯಾ ಮಾಳಿಯಾಂಕ್ ಫಳಿಂ ಧಾಂಪ್‌ಲ್ಲಿಂ ತಿಂ ....ಜಾವ್ನಾಸ್‌ಲ್ಲಿಂ. (ಬಾಬುಲ್ ರುಕಾಡಾಚಿಂ, ಜಯ್ತುನಾಚ್ಯಾ ರುಕಾಡಾಚಿಂ, ಒಲಿವ್ ರುಕಾಡಾಚಿಂ, ದೆವ್ದಾರ್ ರುಕಾಡಾಚಿಂ)

3) ಸಾಲ್ಮಾಂವ್ ರಾಯಾನ್ ಸರ್ವೆಸ್ಪರಾ ಪಾಸತ್ ಬಾಂದ್‌ಲ್ಲೆಂ ಮಂದಿರ್................ಲಾಂಬ್. (ಚಾಳಿಸ್ ಹಾತ್, ತೀಸ್ ಹಾತ್, ಪಂಚ್ವೀಸ್ ಹಾತ್, ಸಾಟ್ ಹಾತ್)

4) ಸರ್ವೆಸ್ಪರಾಚೆಂ ಮಂದಿರ್ ಬಾಂದುಂಕ್ ಸಾಲ್ಮಾಂವ್ಕ್ .... ವರ್ಸಾಂ ಲಾಗ್ಲಿಂ. (ಇಕ್ರಾ, ತೆರಾ, ಸಾತ್, ಆಟ್)

5) ಸಾಲ್ಮಾಂವ್ ರಾಯ್ ಬಲಿ ಭೆಟಂವ್ಚ್ಯಾಕ್ .... ಗೆಲೊ. (ಗಾಜಾಕ್, ಹೆಬ್ರೊನಾಕ್, ಗಿಬೆಯೊನಾಕ್, ಜೆರುಜಲೆಮಾಕ್)

6) ದಾವಿದಾನ್ ಪುರ್ವಜಾಂ ಸವೆಂ ವಿಶೆವ್ ಘೆತ್ಲೊ ಆನಿ ತಾಕಾ .... ನಿಕೆಪಿಲೊ. (ಶುನೆಮಾಂತ್, ಹೆಬ್ರೊನಾಂತ್, ಫಿಲಿಸಿಯಾಂತ್, ದಾವಿದಾಚ್ಯಾ ಶಹರಾಂತ್)

7) ಸಾಲ್ಮಾಂವ್ನ್ ಜೆರುಜಲೆಮಾಂತ್ .... ವರ್ಸಾಂ ರಾಜ್ವಟ್ಕಿ ಚಲಯ್ಲಿ. (ತೀಸ್, ಚಾಳಿಸ್, ಪಂಚ್ವೀಸ್, ಪಾಂತ್ತೀಸ್)

8) ರೆಹೊಬೊವಾಮ್ .... ರಾಯ್ ಜಾವ್ನಾಸ್‌ಲ್ಲೊ. (ಜೆರುಜಲೆಮಾಚೊ, ಇಸ್ರಾಯೆಲಾಚೊ, ಗಾಜಾಚೊ, ಜುದಾಂತ್)

9) ರೆಹೊಬೊವಾಮಾಚೆ ಆವಯ್ಚೆಂ ನಾಂವ್ .... (ಬೆತೆಲ್, ಹದಾದ್, ನಾಮಾ, ಶೆಬಾ)

10) ಜೆಜೆಬೆಲ್....................... ಬಾಯ್ಲೆಚೆಂ ನಾಂವ್. (ನಾದಾನಾಚೆ, ಒಬದೀಯಾಚೆ, ಎಲಿಯಾಚೆ, ಆಹಾಬಾಚೆ)

IV ಖಾಲಿ ಜಾಗೊ ಭರ್ತಿ ಕರಾ:

1) ಆಹಾಬಾಚ್ಯಾ ಮರ್ಣಾ ಉಪ್ರಾಂತ್ ಮೊವಾಬ್ .... ವಿರೋದ್ ಉಪ್ರಾಟ್ಲೊ.

2) "ದೆವಾಚ್ಯಾ ಆನಿ ತುಜ್ಯಾ ನಾಂವಾಚೊ ಸಪುತ್. ಹಾಂವ್ ತುಕಾ .... ನಾ."

3) ಎಲಿಯಾಚ್ಯಾ ಹಾತಾಂಚೆರ್ ಉದಕ್ ವೊತ್‌ಲ್ಲೊ .... ಹಾಂಗಾ ಆಸಾ.

4) "ಫುಡ್ಲ್ಯಾ ವರ್ಸಾ ಹ್ಯಾಚ್ ವೆಳಾರ್ ತುಂ ಎಕಾ .... ವೆಂಗೆಂತ್ ಧರ್ತೆಲಿಯ್."

5) ಇಸ್ರಾಯೆಲಾಂತ್ ಏಕ್ .... ಆಸಾ ಮ್ಹಣ್ ತಾಕಾ ಸಮ್ಜಾತಲೆಂ.

6) "ತಿಚೆಂ ಸಗ್ಳೆಂ ಆಸ್ತ್‌ಬದಿಕ್ ತಿಕಾ ಪಾಟಿಂ ಮೆಳಾಶೆಂ ಕರ್ ಆನಿ ತಿಣೆ ಗಾಂವ್ ಸೊಡ್‌ಲ್ಯಾ ದಿಸಾಥಾವ್ನ್ ಆಜ್ ಪರ್ಯಾಂತ್ ತಿಚ್ಯಾ ....ತಿಕಾ ಮೆಳಾಶಿ ಕರ್."

7) ಜೆಜ್ರೆಯೆಲಾಚ್ಯಾ ಪ್ರದೇಶಾಂತ್ ಸುಣಿಂ .... ಮಾಸ್ ಗ್ರಾಶಿತಲಿಂ.

8) ಸರ್ವೆಸ್ಪರಾಚ್ಯಾ ಮಂದಿರಾಂತ್ ತಿಕಾ ....ನಜೊ.

9) ಸರ್ವೆಸ್ಪರಾಚೊ ಜಯ್ತಾಚೊ ಬಾಣ್, ಆರಾಮಾಚೆರ್ ಜಯ್ತಾಚೊ ಬಾಣ್, ತುಂ ಆಫೆಕಾಂತ್ .... ಪುರ್ತೊ ಸಲ್ವತಲೊಯ್.

10) ಆಹಾಜ್ ರಾಯ್ ಆಸ್ಸಿರಿಯಾಚ್ಯಾ ರಾಯಾ ....ಮೆಳೊಂಕ್ ದಮಾಸ್ಕಾಕ್ ಗೆಲೊ.

V ಸಾರ್ಕೆಂ ವಾ ಚೂಕ್? (ಸಾರ್ಕೆಂ ಜಾಲ್ಯಾರ್ ✓ ಘುರ್ತ್ ಕರಾ ನಾ ತರ್ ✕ ಘುರ್ತ್ ಕರಾ)

1) ಸಾವ್ಲಾಚ್ಯಾ ಮರ್ಣಾ ಉಪ್ರಾಂತ್ ದಾವಿದ್ ಆಮಾಲೆಕಿತಾಂಚೆರ್ ಜಯ್ತ್ ವ್ಹರುನ್ ಪಾಟಿಂ ಆಯ್ಲೊ.

2) ದಾವಿದ್ ತಾಚ್ಯಾ ದೊಗಾಂ ಬಾಯ್ಲಾಂ ಸವೆಂ ಹೆಬ್ರೊನಾಕ್ ಗೆಲೊ.

3) ಜೆರುಸಲೆಮ್ ಆಮೊಲಿಕಿತಾಂಚೆಂ ಶಹರ್.

4) ದಾವಿದಾನ್ ಮಿಟಾಚ್ಯಾ ಫಾಲ್ಯಾಂತ್ ವೀಸ್ ಹಜಾರ್ ಎದೊಮಿತಾಂಕ್ ಜಿವ್ಶಿಂ ಮಾರ್ಲೆಂ.

5) ಆಮ್ನೊನಾಕ್ ಜಿವ್ಶಿಂ ಮಾರ್‌ಲ್ಯಾ ಉಪ್ರಾಂತ್ ಆಬ್ಸಲೊಮ್ ಗೆಶೊರಾಕ್ ಪಳ್ಳೊ.

6) ಹುಶಾಯ್ ದಾವಿದಾಚೊ ಇಶ್ಟ್ ಆನಿ ಗುಪ್ತಾಚಾರಿ.

7) ಆಬ್ಸಲೊಮ್ ಗೊಡ್ಯಾರ್‌ಥಾವ್ನ್ ಪಡೊನ್ ಮೆಲೊ.

8) ದಾವಿದಾನ್ ಸಾವ್ಲಾಚಿ ಆನಿ ತಾಚ್ಯಾ ಪುತಾ ಜೊನಾತಾನಾಚಿ ಹಾಡಾಂ ಜಾಬೆಶ್-ಗಿಲೆಯಾದಾಥಾವ್ನ್ ಜೇಲಾಂತ್ ನಿಕೆಪಿಲಿಂ.

9) ಜೊವಾಬಾಚೊ ಭಾವ್ ಅಸಾಹೆಲ್ ಚಾಳಿಸಾಂ ಮದ್ಲೊ ಏಕ್ಲೊ.

10) ದಾವಿದಾನ್ ಪನ್ನಾಸ್ ರುಪ್ಯಾಚಿಂ ಶೆಕೆಲಾಂ ದೀವ್ನ್ ಮಳ್ಚಾಖಳೆಂ ವಿಕ್ತೆಂ ಘೆತ್ಲೆಂ.

ಜಾಪಿ

I ಕೊಣೆಂ, ಕೊಣಾಕ್ ಸಾಂಗ್ಲೆಂ?:

1. ಯಾಜಕ್ ಎಲಿನ್, ಎಲ್ಕಾನಾಚ್ಯಾ ಬಾಯ್ಲೆ ಹನ್ನಾಲಾಗಿಂ (1 ಸಾಮು 1:17)
2. ಸರ್ವೆಸ್ಪರಾನ್, ಸಾಮುಯೆಲಾಕಡೆನ್ (1 ಸಾಮು 3:14)
3. ಫೀನೆಹಾಸಾಚ್ಯಾ ಪತಿಣೆನ್, ಸ್ತ್ರಿಯಾಂಲಾಗಿಂ (1 ಸಾಮು 4 :22)
4. ಸಾಮುಯೆಲಾನ್, ಪಾವ್ಲಾಕಡೆನ್ (1 ಸಾಮು 9 :19)
5. ಸರ್ವೆಸ್ಪರಾನ್, ಸಾಮುಯೆಲಾಕ್ (1 ಸಾಮು 8 :22)
6. ಲೊಕಾನ್, ಸಾವ್ಲಾಕಡೆನ್ (1 ಸಾಮು 14:45)
7. ಸರ್ವೆಸ್ಪರಾನ್, ಸಾಮುಯೆಲಾಕಡೆನ್ (1 ಸಾಮು 16:12)
8. ಸಾವ್ಲಾನ್, ಜೆಸ್ಸೆಕ್ ಸಂದೇಶ್ ಧಾಡ್ಲೊ (1 ಸಾಮು 16:22)
9. ಫಿಲಿಸ್ತಿಯಾನ್, ದಾವಿದಾಕ್ (1 ಸಾಮು 17:44)
10. ಜೊನಾತಾನಾನ್, ಸೆವಕಾಕ್ (1 ಸಾಮು 20:38)

II ಫುಡ್ಳೊನ್ ಬರಯಾ:

1. ಸಾವ್ಲ್ (2 ಸಾಮು 2 :4)
2. ಬೆತ್ಲೆಹೆಮ್ (2 ಸಾಮು 2 :32)
3. ಜೊವಾಬ್ (2 ಸಾಮು 3:30)
4. ಸರ್ವೆಸ್ಪರಾಚೊ ಕ್ರೋದ್ (2 ಸಾಮು 6:8)
5. ಲೇಕಕ್ (2 ಸಾಮು 8 :17)
6. ಜೊನಾತಾನ್ (2 ಸಾಮು 9:6)
7. ಹಿತ್ತಿತ್ ಉರಿಯಾ (2 ಸಾಮು 11:3)
8. ಟಲ್ಮಯ್ (2 ಸಾಮು 13:37)
9. ಬಿಕ್ರಿ (2 ಸಾಮು 20 :1)
10. ಜನಗಣನ್ (2 ಸಾಮು 24: 30)

III ಸಾರ್ಕೆಂ ವಿಂಚುನ್ ಕಾಡ್ನ್ ಬರಯಾ:

1. ಹೀರಾಮಾನ್ (1 ರಾಯ್ 7:14)
2. ದೆವ್ಹಾರ್ ರುಕಾಡಾಚೆಂ (1 ರಾಯ್ 7:7)
3. ಸಾಟ್ ಹಾತ್ (1 ರಾಯ್ 6 :2)
4. ಸಾತ್ (1 ರಾಯ್ 6:37)
5. ಗಿಬೆಯೊನಾಕ್ (1 ರಾಯ್ 3 :4)
6. ದಾವಿದಾಚ್ಯಾ ಶಹರಾಂತ್ (1 ರಾಯ್ 2:10)
7. ಚಾಳಿಸ್ ವರ್ಸಾಂ (1 ರಾಯ್ 11:41)
8. ಜುದಾಂತ್ (1 ರಾಯ್ 14:21)
9. ನಾಮಾ (1 ರಾಯ್ 14 :21)
10. ಆಹಾಬಾಚೆ (1 ರಾಯ್ 21: 4)

IV ಖಾಲಿ ಜಾಗೆ ಭರ್ತಿ ಕರಾ:

1. ಇಸ್ರಾಯೆಲ್ (2 ರಾಯ್ 1:1)
2. ಸಾಂಡ್ಲೊ (2 ರಾಯ್ 2:2)
3. ಶಾಫಾಟಾಚೊ ಪೂತ್ ಎಲೀಶಾ (2 ರಾಯ್ 3:11)
4. ಪುತಾಕ್ (2 ರಾಯ್ 4:16)
5. ಪ್ರವಾದಿ (2 ರಾಯ್ 5: 8)
6. ಶೆತಾಂತ್ ಜಾಲ್ಲಿ ಫಸಲ್‌ಯಿ (2 ರಾಯ್ 8:16)
7. ಜೆಜೆಬೆಲಾಚೆಂ (2 ರಾಯ್ 9:6)
8. ಜಿವ್ಸಿಂ ಮಾರುಂಕ್ (2 ರಾಯ್ 11:15)
9. ಆರಾಮಾಕ್ (2 ರಾಯ್ 13:17)
10. ತಿಗ್ಲತ್ – ಪಿಲೇಸೆರಾಕ್ 2 ರಾಯ್ (16:10)

V ಸಾರ್ಕೆಂ ವಾ ಚೂಕ್:

1. ✓ (2 ಸಾಮು 1:1)
2. ✓ (2 ಸಾಮು2:2)
3. ✗ (2 ಸಾಮು 5: 6)
4. ✗ (2 ಸಾಮು 8:13)
5. ✓ (2 ಸಾಮು 13: 34)
6. ✓ (2 ಸಾಮು 15 :32)
7. ✗ (2 ಸಾಮು 18:9)
8. ✓ (2 ಸಾಮು 21: 14)
9. ✗ (ತೀಸಾಂ) (2 ಸಾಮು 23:24)
10. ✓ (2 ಸಾಮು 24: 24)

ಇತಿಹಾಸಾಚಿಂ (ಪಯ್ಲೆಂ ಆನಿ ದುಸ್ರೆಂ), ಎಜ್ರಾ, ನೆಹೆಮೀಯಾ, ಜುಡಿತ್, ಎಸ್ತೆರ್ ಆನಿ ತೊಬಿತ್ ಪುಸ್ತಕಾಂ

I ಸಾರ್ಕೆಂ ವಿಂಚುನ್ ಕಾಡ್ನ್ ಬರಯಾ:

1) ಶಿಮೆಯಾ, ದಾವಿದಾಚೊ ಪೂತ್ ಖಂಯ್ಸರ್ ಜಲ್ಮಾಲೊ? ....
(ಹೆಬ್ರೊನ್, ಜೂದಾ, ಗಿಬೆಯಾ, ಜೆರುಸಲೇಮ್)

2) "ತುಂ ಮ್ಹಜೆರ್ ಆಶಿರ್ವಾದ್ ಘಾಲ್ತಾಯ್ ತರ್ ತುಂ ಮ್ಹಜೊ ಪ್ರದೇಶ್ ವಿಸ್ತರಾಯ್ತಾಲೊಯ್."
ಹೆಂ ಕೊಣೆಂ ಮ್ಹಳೆಂ? ....
(ಎಜ್ರಾನ್, ಶಿಮೊನಾನ್, ಜೂದಾನ್, ಜಾಬೇಜಾನ್)

3) ಮೆರಾರಿಚ್ಯಾ ಪುತಾಂಚಿಂ ನಾಂವಾಂ ಕಿತೆಂ?.....................................(ಗಾದಿತ್ ಆನಿ ಮನಾಸ್ಸೆ, ಆಮಾಸಯ್ ಆನಿ ಆಹೀಮೋತ್, ಮ್ಹಾಲಿ ಆನಿ ಮುಶೀ, ಎಲೀಶಾ ಆನಿ ಈರಾ)

4) ಆರಾಮೆಯಿ ಉಪಪತಿಣೆಕ್ ಜಲ್ಮಲ್ಲೊ ಮನಾಸ್ಸೆಚೊ ಪೂತ್ ಕೋಣ್? ....
(ಆಸ್ರಿಯೆಲ್, ರೆಕೆಮ್, ಜೊನಾತಾನ್, ಬೆದಾನ್)

5) "ತುಜಿ ತಲ್ವಾರ್ ಕಾಡ್ ಆನಿ ತಿ ಮ್ಹಜೆ ಕುಡಿಂತ್ ರೊಂಬಯ್." ಹೆಂ ಕೊಣೆಂ ಮ್ಹಳೆಂ?
.... (ದಾವಿದಾನ್, ನಾತಾನಾನ್, ಸಾವ್ಲಾನ್, ಜೊನಾತಾನಾನ್)

6) ಸೊಲ್ಲ್ಯಾಚಿ ಪೇಟ್ ಹಾಡುಂಕ್ ದಾವಿದ್ ಖಂಯ್ ಗೆಲೊ? ....
(ಎದೊಮಾಕ್, ಸಿಹೊರಾಕ್, ಜೆಬುಲೂನಾಕ್, ಕಿರ್‍ಯತ್-ಜೆಯಾರಿಮಾಕ್)

7) ಸೊಲ್ಲ್ಯಾಚಿ ಪೇಟ್ ವ್ಹಾವಂಚ್ಯೆ ಖಾತಿರ್ ದಾವಿದಾನ್ ಕೊಣಾಕ್ ನೆಮ್ಲೊ? ....
(ಲೆವಿಚ್ಯಾ ವಂಶಜಾಂಕ್, ಹೆಬ್ರೊನಾಚ್ಯಾ ವಂಶಜಾಂಕ್, ಉಜ್ಜಿಯೆಲಾಚ್ಯಾ ವಂಶಜಾಂಕ್, ಹೆಜ್ರೋನಾಚ್ಯಾ ವಂಶಜಾಂಕ್)

8) ದಾವಿದಾಚೊ ಸೇನಾಪತಿ ಕೋಣ್? ....
(ಜಾದೊಕ್, ಬೆನಾಯಾ, ಜೋವಾಬ್, ಓರೆನ್)

9) "ದೃಢ್ ಆನಿ ಥಿರ್ ರಾವ್ ಆನಿ ಕಾರ್‍ಯಾಕ್ ದೇಂವ್." — ಕೊಣಾಚಿಂ ಉತ್ರಾಂ ಹಿಂ? (ಸಾವ್ಲಾಚಿಂ, ದಾವಿದಾಚಿಂ, ಸಾಲ್ಮಾಂವ್ಚಿಂ, ದೆವಾಚಿಂ)

10) ಸರ್ವೆಸ್ಪರಾನ್ ಸರ್ವ್ ಇಸ್ರಾಯೆಲಿತಾಂಚ್ಯಾ ದೊಳ್ಯಾಂ ಮುಕಾರ್ ಕೊಣಾಕ್ ಬೋವ್ ವರ್‍ಲ್ಯೊ ಕೆಲೊ? (ದಾವಿದಾಕ್, ಅಬಿಯಾತಾರಾಕ್, ಜೊನಾತಾನಾಕ್, ಸಾಲ್ಮಾಂವ್ಕ್)

II ಖಾಲಿ ಜಾಗೆ ಭರ್ತಿ ಕರಾ:

1) ಉರಿಚ್ಯಾ ಪುತಾ, ಹೂರಾಚ್ಯಾ ನಾತ್ವಾ ಬೆಜಲೇಲಾನ್ ಕೆಲ್ಲಿ ಪಿತುಳ್ಚಿ ವೆದಿ ಸಾಲ್ಮಾಂವ್ನ್ ....ಜಾಗ್ಯಾರ್ ದವರ್ಲಿ.

2) ಸಾಲ್ಮಾಂವ್ನ್ ಆಪ್ಲೆ ರಾಜ್ಪಟ್ಟ್ಯೆಚ್ಯಾ .... ವರ್ಸಾಚ್ಯಾ ದುಸ್ರ್ಯಾ ಮಯ್ನ್ಯಾಂತ್ ದೆವಾಳಾಚ್ಯಾ ಬಾಂದ್ಪಾಚೆಂ ಕಾಮ್ ಸುರು ಕೆಲೆಂ.

3) ಯಾಜಕಾಂನಿ ಸರ್ವೆಸ್ಪರಾಚ್ಯಾ ಸೊಲ್ಲ್ಯಾಚಿ ಪೇಟ್ ....ಪರಮ್ ಪವಿತ್ರ್ ಸ್ಥಾನಾಂತ್ ಕೆರುಬಾಂಚ್ಯಾ ಪಾಕಾಟ್ಯಾ ಪಂದಾ ದವರ್‍ಲಿ.

4) "ಸರ್ವೆಸ್ಪರಾ ದೆವಾ, ತುಜ್ಯಾ .... ತಿರಸ್ಕಾರ್ ಕರಿನಾಕಾ; ತುಜ್ಯಾ ಸೆವಕಾ ದಾವಿದಾಚಿ ಭಕ್ತಿ ಉಗ್ಡಾಸ್ ದವರ್."

5) ಸರ್ವೆಸ್ಪರಾಚೆಂ ಮಂದಿರ್ ಆನಿ ಆಪ್ಲೆಂ ರಾಜ್‍ಭುವನ್ ಬಾಂದುಂಕ್ ಸಾಲ್ಮಾಂವ್ಕ್ .... ವರ್‍ಸಾಂ ಲಾಗ್ಲಿಂ.

6) "ಜೆಂ ಹಾಂವೆಂ ಮ್ಹಜ್ಯಾ ದೆಶಾಂತ್ ತುಜೆ ವಿಶ್ಯಾಂತ್ ಆನಿ ತುಜೆ ಜಾಣ್ವಾಯೆ ವಿಶ್ಯಾಂತ್ ಆಯ್ಕಲ್ಲೆಂ ತೆಂ ಸಗ್ಳೆಂ.................................."

7) ಸಾಲ್ಮಾಂವ್ಚೊ ಪೂತ್ .... ಬಾಪಾಯ್ಚ್ಯಾ ಜಾಗ್ಯಾರ್ ರಾಯ್ ಜಾಲೊ.

8) ರೆಹೊಬೊವಾಮ್ ....ಕಡೆ ಲಗ್ನ್ ಜಾಲೊ.

9) ಸರ್ವೆಸ್ಪರಾನ್ ....ಆಸಾ ಆನಿ ಜೂದಾಚ್ಯಾ ಲೊಕಾ ಮುಕಾರ್ ಸಲ್ವಯ್ಲೆಂ ಆನಿ ತೆ ಪ್ಹೊಳ್ನ್ ಧಾಂವ್ಲೆ.

10) ಇಸ್ರಾಯೆಲಾಚೊ ರಾಯ್ ಆನಿ ಜುದಾಚೊ ರಾಯ್ ಜೆಹೊಶಾಫಾಟ್ .... ವಿರೋದ್ ಝುಜೊಂಕ್ ಗೆಲೆ.

III ಘುಡ್ಸುನ್ ಬರಯಾ:

1) ಸೀರಾಸ್	ದ್ವಾರಪಾಲಕ್
2) ರೆಹೂಮಾನ್	ಪರೋಶಾಚೆ ವಂಶಜ್
3) ಎಜ್ರಾ	ಅಜ್ಗಾದಾಚೆ ವಂಶಜ್
4) ಶರೇಬಿಯಾ	ಪರ್ಸಿಯಾಚೊ ರಾಯ್
5) ನೆಹೆಮೀಯಾ	ಲೊಕಾಚೊ ಫುಡಾರಿ
6) ಎಲ್ಯಾಶೀಬಾ	ರಾಜ್ಯ್‌ಪಾಲ್
7) ಪರೋಶ್	ಶಾಸ್ತ್ರಿ
8) ಆಕ್ಕೂಬ್	ಪ್ರದಾನ್ ಯಾಜಕ್
9) 2322	ಮ್ಹಳ್ಳಿಚ್ಯಾ ವಂಶಾಚೊ
10) 2172	ಹಕಲಿಯಾ

IV ಕೊಣೆಂ, ಕೊಣಾಕ್ ಸಾಂಗ್ಲಂ?:

1) ಸಗ್ಳ್ಯಾ ಸಂಸಾರಾಚೊ ಧನಿ ಆನಿ ಮಹಾರಾಜ್ ಅಶೆಂ ಸಾಂಗ್ತಾ "ವಚ್, ಆಪ್ಲಾಚ್ಯಾ ಬಳಾಚೆರ್ ಭರ್ವಸೊ ಆಸ್ಲಲ್ಯಾ ಮನ್ಶ್ಯಾಂಕ್ ತುಜೆ ಬರಾಬರ್ ಘೆ."

2) "ಮ್ಹಜ್ಯಾ ಧನಿಯಾ, ತುಜ್ಯಾ ಸೆವಕಾನ್ ತುಕಾ ಸಾಂಗ್ಚೆಂ ಆಸಾ ತೆಂ ಆಯ್ಕ್. ತುಜೆ ಲಾಗ್ಸಾರ್ ದೊಂಗ್ರಾಳ್ ಪ್ರದೆಶಾಂತ್ ವಸ್ತಿ ಕರ್ತೆಲ್ಯಾ ಹ್ಯಾ ಲೊಕಾವಿಶಿಂ ಸತ್ ಗಜಾಲ್ ಹಾಂವ್ ತುಕಾ ಸಾಂಗ್ತಾಂ."

3) "ತೆ ವೆಗಿಂಚ್ ಸಗ್ಳೊ ದೇಶ್ ಗಿಳುನ್ ಸೊಡ್ತಲೆ, ಜಾಂವ್ ಊಂಚ್ ಪರ್ವತ್, ಜಾಂವ್ ಘಾಳ್ಕಿಂ ಆನಿ ದೊಂಗೊರ್ ತಾಂಚೆಂ ವಜನ್ ವ್ಹಾವಂವ್ಕ್ ಸಕ್ಚಿಂನಾಂತ್."

4) “ಭಾವಾಂನೊ, ಧಯ್ರ್ ಘೆಯಾ, ಆಮಿ ಆನಿಕ್ ಪಾಂಚ್ ದೀಸ್ ರಾಕುಯಾಂ, ಸರ್ವೆಸ್ಪರ್ ಆಮ್ಚೊ ದೇವ್ ಖರೆಂಚ್ ಆಮ್ಕಾಂ ದಯಾ ದಾಕಯ್ತಲೊ.”

5) “ಉಗಡಾ, ದಾರ್ವಾಟೊ ಉಗಡಾ, ದೇವ್, ಆಮ್ಚೊ ದೇವ್ ಆಮ್ಚೆಸವೆಂ ಆಸಾ.”

6) “ತುಜ್ಯಾ ರಾಜ್ಯಾಚ್ಯಾ ಸರ್ವ್ ಪ್ರಾಂತಾಂಚ್ಯಾ ಲೊಕಾಂ ಮದೆಂ ಶಿಂಪ್ಡೊನ್ ಏಕ್ ಲೋಕ್ ಜಿಯೆತಾ, ಪುಣ್ ತೊ ತಾಂಚೆಥಾವ್ನ್ ಮೆಕ್ಳೊ ರಾವ್ತಾ.”

7) “ವಚ್ ಆನಿ ಸೂಸಾಂತ್ ಆಸ್ಲಲ್ಯಾ ಸರ್ವ್ ಜುದೆವಾಂಕ್ ಎಕ್ಟಾಂಯ್ ಕರ್. ಮ್ಹಜೆ ತರ್ಫೆನ್ ತುಮಿ ಉಪಾಸ್ ಕರಾ.”

8) “ಜ್ಯಾ ಮನ್ಶ್ಯಾಕ್ ರಾಯ್ ಸನ್ಮಾನ್ ಕರುಂಕ್ ಖುಶಿ ವ್ಹರ್‍ತಾ, ತ್ಯಾ ಮನ್ಶ್ಯಾಕ್ ಕಿತೆಂ ಕರುಂಕ್ ಜಾಯ್?”

9) “ಮ್ಹಜ್ಯಾ ಲೊಕಾಕ್ ಜಾಂವ್ಚೆಂ ಆಸಾ ತೆಂ ವಾಯ್ಟ್ ಹಾಂವ್ ಕಶಿಂ ಪಳೆಂವ್. ಮ್ಹಜೆ ಕುಳಿಯೆಚೊ ನಾಸ್ ಹಾಂವ್ ಕಶಿಂ ಸೊಸುನ್ ವ್ಹರುಂ?”

10) “ಸೂಸಾ ಕೊಟ್ಯಾಂತ್ ಜುದೆವಾಂನಿ ಪಾಂಯ್ಶಿಂ ಜಣಾಂಕ್ ತಶೆಂಚ್ ಹಾಮಾನಾಚ್ಯಾ ಧಾ ಪುತಾಂಕ್ ಜಿವ್ಶಿಂ ಮಾರುನ್ ತಾಂಚೊ ನಾಸ್ ಕೆಲಾ.”

V ಸಾರ್ಕೆಂ ವಾ ಚೂಕ್? (ಸಾರ್ಕೆಂ ಜಾಲ್ಯಾರ್ ✓ ಘುರ್ತ್ ಕರಾ ನಾ ತರ್ X ಘುರ್ತ್ ಕರಾ)

1) ತೊಬಿತ್ ತೊಬಿಯೆಲಾಚೊ ಪೂತ್, ಜಿಣಿಭರ್ ಸತಾಚೆ ಆನಿ ನಿತಿಚೆ ವಾಟೆನ್ ಚಲ್ಲಾ.
2) ಸೆನ್ನಕೆರೀಬ್ ರಾಯಾಚ್ಯಾ ಮರ್ಣಾ ಉಪ್ರಾಂತ್ ತಾಚೊ ಪೂತ್ ಶಲ್ಮನೇಸರ್ ರಾಯ್ ಜಾಲೊ.
3) ದಾನ್‌ಧರ್ಮ್ ಆಮ್ಕಾಂ ಮರ್ಣಾಂತ್ಲಿಂ ನಿವಾರ್‍ತಾತ್ ಆನಿ ಆಮಿ ಕಾಳೊಕಾಂತ್ ಭಿತರ್ ಸರನಾಶಿಂ ಆಮ್ಕಾಂ ರಾಕ್ತಾತ್.
4) ತೊಬಿತಾನ್ ಮ್ಹಳೆಂ - “ಮೇದಿಯಾಕ್ ಪಯ್ಣ್ ಕರುಂಕ್ ಹಾಂವೆಂ ಖಂಚಿ ವಾಟ್ ಧರುಂಕ್ ಜಾಯ್ ಮ್ಹಣ್ ಹಾಂವ್ ನೆಣಾಂ.
5) ಪಯ್ಣ್ ಸುರು ಕರ್ಚೆ ಆದಿಂ ತೊಬಿಯಾಸಾನ್ ಆಪ್ಲ್ಯಾ ಬಾಪಾಯ್ಕ್ ಆನಿ ಆವಯ್ಕ್ ಉಮೊ ದಿಲೊ.
6) ಯುವಕ್, ದೇವ್‌ದುತಾ ಬರಾಬರ್ ಪಯ್ಣಾಕ್ ಭಾಯ್ರ್ ಸರ್‍ತಾನಾ ಪೆಟೊ ತಾಂಚೆ ಪಾಟ್ಲ್ಯಾನ್ ಗೆಲೊ.
7) “ಮ್ಹಜೆವಿಶಿಂ ತುವೆಂ ಏಕ್ ನಿರ್ಣಯ್ ಘೆಸರ್ ಹಾಂವ್ ಕಾಂಯ್ಚ್ ಜೆಂವ್ಚೊ ನಾ ವಾ ಪಿಯೆಂವ್ಚೊ ನಾ” ರಾಗುಯೆಲಾನ್ ಮ್ಹಳೆಂ.
8) ದೆಂವ್ಚಾರ್ ಇಸ್ರಾಯೆಲಾಕ್ ಪೊಳ್ಳೊ, ರಾಫಾಯೆಲಾನ್ ತಾಕಾ ಧರುನ್ ತಾಚೆ ಹಾತ್-ಪಾಂಯ್ ಬಾಂದುನ್ ಘಾಲೆ.
9) ತೊಬಿತ್ ಆಪ್ಲೆ ಸುನೆಕ್ ಮೆಳೊಂಕ್ ನಿನಿವೆಚ್ಯಾ ದ್ವಾರಾಲಾಗಿಂ ಗೆಲೊ.
10) ತೊಬಿಯಾಸ್ ಆಪ್ಲೆ ಪತಿಣೆ ಆನಿ ಆಪ್ಲ್ಯಾ ಭುರ್ಗ್ಯಾಂ ಸವೆಂ ಮೇದಿಯಾಕ್ ಗೆಲೊ ಆನಿ ಆಪ್ಲ್ಯಾ ಮಾಂವಾ ರಾಗುಯೆಲಾ ಸವೆಂ ವಸ್ತಿ ಕೆಲಿ.

ಜಾಪಿ

I ಸಾರ್ಕೆಂ ವಿಂಚುನ್ ಕಾಡ್ನ್ ಬರಯಾ:

1. ಜೆರುಸಲೇಮ್ (1 ಇತಿ 3: 5)
2. ಜಾಬೇಜಾನ್ (1 ಇತಿ 4: 10)
3. ಮ್ಹಾಲಿ ಆನಿ ಮುಶೀ (1 ಇತಿ 6:4)
4. ಆಸ್ರಿಯೆಲ್ (1 ಇತಿ 7: 14)
5. ಸಾಪ್ಲಾನ್ (1 ಇತಿ 10:4)
6. ಕಿರ್‍ಯತ್-ಜೆಯಾರಿಮಾಕ್ (1 ಇತಿ 13:6)
7. ಲೆವಿಚ್ಯಾ ವಂಶಜಾಂಕ್ (1 ಇತಿ 15:2)
8. ಜೋವಾಬ್ (1 ಇತಿ 18:15)
9. ದಾವಿದಾಚಿಂ (1 ಇತಿ 28:20)
10. ಸಾಲ್ಮಾಂವ್ಕ್ (1 ಇತಿ 29: 25)

II ಖಾಲಿ ಜಾಗೆ ಭರ್ತಿ ಕರಾ:

1. ಸರ್ವೆಸ್ಪರಾಚ್ಯಾ ನಿವಾಸಾ ಮುಕಾರ್ ಊಂಚ್ (2 ಇತಿ 1:15)
2. ಚೊವ್ಯಾ (2 ಇತಿ 3:2)
3. ಮಂದಿರಾಚ್ಯಾ ಗರ್ಭಗೃಹಾಂತ್ (2 ಇತಿ 5:7)
4. ಅಬಿಶಿಕ್ತಾಚೊ (2 ಇತಿ 6: 42)
5. ವೀಸ್ (2 ಇತಿ 8:1)
6. ಖರೆಂ (2 ಇತಿ 9:5)
7. ರೆಹೊಬೊವಾಮ್ (2 ಇತಿ 9:31)
8. ಮಹ್ಲತಾ (2 ಇತಿ 1:18)
9. ಎಥಿಯೊಪಿಯಾಗಾರಾಂಕ್ (2 ಇತಿ 14 :11)
10. ರಾಮೊತ್-ಗಿಲೆಯಾದ್ (2 ಇತಿ 18: 28)

III ಫುಡ್ಲುನ್ ಬರಯಾ:

1. ಪರ್ಸಿಯಾಚೊ ರಾಯ್ (ಎಜ್ರ 1: 1)
2. ರಾಜ್ಯಪಾಲ್ (ಎಜ್ರ 4: 8)
3. ಶಾಸ್ತ್ರಿ (ಎಜ್ರ 7:6)
4. ಮ್ಹಹ್ಲಿಚ್ಯಾ ವಂಶಾಚೊ (ಎಜ್ರ 8:18)
5. ಹಕಲಿಯಾ (ಎಜ್ರ 1:1)
6. ಪ್ರದಾನ್ ಯಾಜಕ್ (ಎಜ್ರ 3:1)
7. ಲೊಕಾಚೊ ಫುಡಾರಿ (ಎಜ್ರ 10:15)
8. ದ್ವಾರಪಾಲಕ್ (ಎಜ್ರ 11:19)
9. ಆಜ್ಗಾದಾಚೆ ವಂಶಜ್ (ಎಜ್ರ 7:17)
10. ಪರೋಶಾಚೆ ವಂಶಜ್ (ಎಜ್ರ 7:8)

IV ಕೊಣೆಂ, ಕೊಣಾಕ್ ಸಾಂಗ್ಲೆಂ?:

1. ಆಸ್ಸೀರಿಯಾಚೊ ರಾಯ್ ನೆಬೂಕದ್ನೆಜ್ಜರಾನ್, ಸೇನಾಪತಿ ಹೊಲೊ ಫೆರ್ನೆಸಾಕ್ (ಜುಡಿ 2: 4-5)
2. ಆಕಿಯೋರಾನ್, ಹೊಲೊಫೆರ್ನೆಸಾಕ್ (ಜುಡಿ 5:5)
3. ಇಸ್ರಾಯೆಲಿತಾಂನಿ, ಎಕಾಮೆಕಾಲಾಗಿಂ (ಜುಡಿ 7: 4)
4. ಉಜ್ಜೀಯಾನ್, ಇಸ್ರಾಯೆಲಾಚ್ಯಾ ಲೊಕಾಕ್ (ಜುಡಿ 7:30)
5. ಜುಡಿತಾನ್, ಪಾರ್‍ಯಾಗಾರಾಂಕ್ (ಜುಡಿ 13 :11)
6. ಹಾನಾನಾನ್, ಅಹಸುಯೇರುಸ್ ರಾಯಾಕ್ (ಎಸ್ತೆರ್ 3: 8)
7. ಎಸ್ತೆರಾನ್, ಮೊರ್ದೆಕಯ್ಕ್ (ಎಸ್ತೆರ್ 4:16)
8. ರಾಯಾನ್, ಹಾಮಾನಾಕ್ (ಎಸ್ತೆರ್ 6:6)
9. ಎಸ್ತೆರಾನ್, ಆಹಸುಯೇರುಸ್ ರಾಯಾಕ್ (ಎಸ್ತೆರ್ 8:6)
10. ರಾಯಾನ್, ಎಸ್ತೆರ್ ರಾಣಿಯೆಕ್ (ಎಸ್ತೆರ್ 9 :11)

V ಸಾರ್ಕೆಂ ವಾ ಚೂಕ್?:

1. ✓ (ತೊಬಿ 1:3) 2. ✗ (ತೊಬಿ 1:15) 3. ✓ (ತೊಬಿ 4:10) 4. ✗ (ತೊಬಿ 5:2)
5. ✗ (ತೊಬಿ 5:17) 6. ✓ (ತೊಬಿ 6:2) 7. ✗ (ತೊಬಿ 7: 11)
8. ✗ (ತೊಬಿ 8:3) 9. ✓ (ತೊಬಿ 11:16) 10. ✓ (14:12)

ಮಕ್ಕಬೆವಾಚಿಂ (ಪಯ್ಲೆಂ ಆನಿ ದುಸ್ರೆಂ) ಪುಸ್ತಕಾಂ

I ಸಾರ್ಕೆಂ ವಿಂಚುನ್ ಕಾಡ್ನ್ ಬರಯಾ:

1) ಮಾಸೆದೊನಿ ಅಲೆಕ್ಸಾಂಡರ್ ಖಂಚ್ಯಾ ದೆಶಾಥಾವ್ನ್ ಆಯಿಲ್ಲೊ?............................(ಪರ್ಸಿಯಾ, ಮೇದಿಯಾ, ಗ್ರೀಸ್, ಕಿತ್ತೀಮಾ)

2) ಜೊಯಾರಿಬಾಚ್ಯಾ ವಂಶಾಚೊ ಮಾತ್ತಾತಿಯಸ್ ಕೊಣಾಚೊ ಪೂತ್? .... (ಸಿಮೆಯೊನಾಚೊ, ಜುದಾಸಾಚೊ, ಎಲೆಯಾಜಾರಾಚೊ, ಜುವಾಂವ್ಚೊ)

3) ತಸ್ಸಿ ಮ್ಹಳ್ಯಾರ್ ಕೋಣ್?.................................... (ಜುವಾಂವ್, ಮತ್ರಾತಿಯುಸ್, ಸಿಮಾಂವ್, ಜುದಾಸ್)

4) ಸೆರೊನ್ ಖಂಚ್ಯಾ ದೆಶಾಚೊ ಸೇನಾಪತಿ?............................... (ಇಸ್ರಾಯೆಲ್, ಗ್ರೀಸ್, ಸಿರಿಯಾ, ಪರ್ಸಿಯಾ)

5) ಅಂತಿಯೊಕ್ ಎಪಿಫಾನೆಸಾನ್ ಕೊಣಾಕ್ ಯುಫ್ರಾಟಿಸ್ ನ್ಹಂಯೆ ಥಾವ್ನ್ ಎಜಿಪ್ತಾಚೆ ಮೆರೆ ಪರ್ಯಾಂತ್ ರಾಜ್ಯಾಚೊ ಕಾರ್ಬಾರಿ ನೆಮ್ಲೊ? .... (ಲೀಸಿಯುಸಾಕ್, ಜುದಾಸಾಕ್, ನಿಕಾನೊರಾಕ್, ಮಕ್ಕಬೆವಾಕ್)

6) ಎಮ್ಮಾವ್ಸಾಚ್ಯಾ ಝುಜಾಂತ್ ಜುದಾಸಾಚ್ಯಾ ಹಾತಿಂ ಸಲ್ವಲ್ಲೆ ಗೊರ್ಗಿಯಸಾಚೆ ಸೊಜೆರ್ ಖಂಚ್ಯಾ ಪ್ರದೆಶಾಕ್ ಪೋಳ್ನ್ ಧಾಂವ್ಲೆ? .... (ಫಿಲಿಸ್ತಿಯಾಂಚ್ಯಾ, ಮೆಸೆದೊನಿಯಾಕ್, ಜೆರುಸಲೆಮಾಕ್, ಗಾಲಿಲೆಯಾಕ್)

7) ಆಂತಿಯೊಕ್ ರಾಯ್ ಖಂಚ್ಯಾ ವರ್ಸಾ ಮೆಲೊ? .... (ಚಾಳಿಸಾವ್ಯಾ, ಪನ್ನಾಸಾವ್ಯಾ, ಎಕ್ಶೆಂ ಎಕುಣೆ ಪನ್ನಾಸಾವ್ಯಾ, ಪಂಚ್ವಿಸಾವ್ಯಾ)

8) ದೆಮೆತ್ರಿಯುಸ್ ರಾಯಾನ್ ಕೊಣಾಕ್ ಇಸ್ರಾಯೆಲಿತಾಂಚೆಂ ಘಾರಿಕ್ಪಣ್ ಘೆಂವ್ಕ್ ಆದೇಶ್ ದೀವ್ನ್ ಧಾಡ್ಲೊ?..(ಬಕ್ಕಿದೆಸಾಕ್ ಆನಿ ಆಲ್ಕಿಮುಸಾಕ್, ಜುದಾಸಾಕ್, ಆಂತಿಯೊಕಾಕ್, ನಿಕಾನೋರಾಕ್)

9) ಜುದಾಸಾನ್ ಯುಪೊಲೆಮುಸಾಕ್ ಆನಿ ಜಾಸೊನಾಕ್ ಖಂಯ್ಸರ್ ಧಾಡ್ಲೊ? .... (ಜುದೆಯಾಕ್, ಸ್ಪೆಯ್ನಾಕ್, ರೊಮಾಕ್, ಇಂಡಿಯಾಕ್)

10) ಜುದಾಸಾಕ್ ಖಂಯ್ಸರ್ ನಿಕೆಪಿಲೊ? .... (ರೊಮಾಂತ್, ಎದುಮೆಯಾಂತ್, ಮೊದೆಯಿನಾಂತ್, ಅರ್ಬೆಲಾಂತ್)

II ಖಾಲಿ ಜಾಗೆ ಭರ್ತಿ ಕರಾ:

1) ರೊಮಾಗಾರಾಂ ಕಡೆ ಖರಾರ್ ಕರುಂಕ್ ಜುದಾಸಾನ್.................................ಧಾಡ್ಲೆಂ.

2) ಜುದಾಸಾಚೊ ಜಾಗೊ ....ಹಾಣೆ ಘೆತ್ಲೊ.

3) ಮಂದಿರಾಚ್ಯಾ ಭಿತರ್ಲ್ಯಾ ಆಂಗ್ಣಾಚಿ ವಣದ್ ಕೊಸ್ಳಾವ್ನ್ ಘಾಲುಂಕ್ ಆನಿ ಪ್ರವಾದ್ಯಾಂನಿ ಕೆಲ್ಲ್ಯಾ ಕಾಮಾಚೊ ನಾಸ್ ಕರುಂಕ್.......................................ಆಜ್ಞಾ ದಿಲಿ.

4) ಅಲೆಕ್ಸಾಂಡರಾನ್ ಜೊನಾತಾನಾಕ್ ....ಧಾಡುನ್ ದಿಲೊ.

5) ಜುದೆವಾಂನಿ ದಮೆತ್ರಿಯುಸಾಚೊ ಪ್ರಸ್ತಾಪ್ ತಿರಸ್ಕಾರ್ ಕರುನ್ ....ಪಕ್ಷ್ಯ ಘೆಂವ್ಕ್ ನಿರ್ಧಾರ್ ಕೆಲೊ.

6) ಅಲೆಕ್ಸಾಂಡರ್ ಆನಿ ಕ್ಲೆಯೊಪಾತ್ರಾಚೊ ಲಗ್ನಾ ಉತ್ಸವ್ .... ಜಾಲೊ.

7) ಜೊನಾತಾನಾಕ್ ಕುಮೊಕ್ ಕರುಂಕ್ ತಾಚೊ ಭಾವ್ .... ಸಾಂಗಾತಾ ಮೆಳ್ಳೊ.

8) ಅರ್ಬಿ .... ಅಲೆಕ್ಸಾಂಡಾರಾಚಿ ತಕ್ಲಿ ಕಾಪ್ಲಿ.

9) ಅಲೆಕ್ಸಾಂಡಾರಾಚ್ಯಾ ಮರ್ನ್ನಾ ಉಪ್ರಾಂತ್ ಜೊನಾತಾನಾನ್ .... ಕಡೆನ್ ಖರಾರ್ ಕೆಲೊ.

10) ಕರ್ ಮುಕ್ತ್ ಕೆಲ್ಲೆ ಸಾಮಾರಿಯಾಚೆ ತೀನ್ ಗಾಂವ್...

III ಘುಡ್ಸುನ್ ಬರಯಾ:

1) ಸ್ಪಾರ್ಟಾ	ಜೆರುಸಲೆಮ್
2) ಮೊದೆಯಿನಾ	ಕೊಟ್ಯಾಶಹರಾಚೊ ಅದಿಪತಿ
3) ಆರ್ಸಕೇಸ್	ಆರಿಯುಸ್
4) ಪ್ತೊಲೆಮೇವ್	ಜೊನಾತಾನ್
5) ಸಿಮಾಂವ್	ಮೇದಿಯಾ
6) ಹೆಲಿಯೊದೋರುಸ್	ಪ್ರದಾನ್ ಯಾಜಕ್
7) ಯುಪೊಲೇಮುಸ್	ಜೆರಿಕೊಚೊ ರಾಜ್ಯಪಾಲ್
8) ಸೊಸ್ತ್ರಾತುಸ್	ಮಂದಿರಾಚೊ ಕಾರ್ಬಾರಿ
9) ಮೆನೆಲಾವುಸ್	ಪ್ರದಾನ್ ಮಂತ್ರಿ
10) ಫಿಲಿಪ್	ಜುವಾಂವ್

1647 LIBRARY

IV ಕೊಣೆಂ, ಕೊಣಾಕ್ ಸಾಂಗ್ಲಂ?:

1) "ರಾಯಾಚಿ ಆಜ್ಞಾ ಪಾಳುಂಕ್ ತುಂಚ್ ಪಯ್ಲೊ ಫುಡೆಂ ಸರ್. ಸರ್ವ್ ರಾಶ್ಟ್ರಾಂನಿ, ಜುದಾಚ್ಯಾ ಮನ್ಶಾಂನಿ ಆನಿ ಜೆರುಜಲೆಮಾಂತ್ ಉರ್ಲ್ಲ್ಯಾಂನಿ ಎದೊಳ್‌ಚ್ ತಶೆಂ ಕೆಲಾಂ."

2) "ಗರ್ವ್ ಆನಿ ನಿಂದಾ ಆತಾಂ ಬಳಾದಿಕ್ ಜಾಲ್ಯಾಂತ್, ವಿನಾಶಾಚೊ ಆನಿ ಭಿರಾಂಕುಳ್ ಕ್ರೊದಾಚೊ ಕಾಳ್ ಹೊ."

3) "ಆಮಿ ಆಮ್ಚ್ಯಾ ಲೊಕಾಕ್ ನಾಸಾಂತ್ಲೊ ನಿವಾರುಂಯಾ, ಆನಿ ಆಮ್ಚ್ಯಾ ಲೊಕಾ ಪಾಸತ್ ಆನಿ ಪವಿತ್ರ್ ಸ್ಥಾನಾ ಪಾಸತ್ ಝುಜುಂಯಾ."

4) "ಆಮ್ಚೆ ದುಸ್ಮಾನ್ ಆತಾಂ ಪುರ್ತೆ ಸಲ್ವಲ್ಯಾತ್ ಆಸ್ತಾಂ ಆಮಿ ವಚುನ್ ಪವಿತ್ರ್ ಸ್ಥಾನ್ ಶುದ್ದ್ ಕರುಂಯಾ ಆನಿ ತಾಚೆ ಪಾಸತ್ ಸಮರ್ಪಣ್ ಕರುಂಯಾ."

5) "ಮ್ಹಜೆ ಆನಿ ತುಮ್ಚೆ ಮದೆಂ ಝುಜ್ ಜಾಂವ್ಕ್ ನಜೊ. ಹಾಂವ್ ಥೊಡ್ಯಾ ಮನ್ಶಾಂ ಸವೆಂ ಶಾಂತಿನ್ ತುಕಾ ಭೆಟುಂಕ್ ಯೆತಾಂ."

6) "ಉಟಾ, ಆಮಿ ಆಮ್ಚ್ಯಾ ಜಿವಾ ಪಾಸತ್ ಝುಜುಂಯಾ, ಕಿತ್ಯಾಕ್ ಆಯ್ಚೊ ದೀಸ್ ಕಾಲ್ಚ್ಯಾ ಆನಿ ಪೊರ್ಚ್ಯಾ ದಿಸಾಂ ಪರಿಂ ನ್ಹಂಯ್."

7) "ಆಮ್ಚ್ಯಾ ತರ್ನಾಟ್‌ಪಣಾಥಾವ್ನ್ ಹಾಂವ್, ಮ್ಹಜೆ ಭಾವ್ ಆನಿ ಮ್ಹಜ್ಯಾ ಬಾಪಾಯ್ಚೆಂ ಕುಟಮ್ ಇಸ್ರಾಯೆಲಾಚಿಂ ಜಾಯ್ತಿಂ ಝುಜಾಂ ಝುಜ್ಲ್ಯಾಂವ್ ಆನಿ ಜಾಯ್ತೆಪಾವ್ಟಿಂ ಇಸ್ರಾಯೆಲಾಕ್ ರಾಕುಂಕ್ ಸಕ್ಲ್ಯಾಂವ್."

8) "ತುಕಾ ಏಕ್ ದುಸ್ಮಾನ್ ವಾ ರಾಜ್‌ದ್ರೋಹಿ ಆಸಾ ಜಾಲ್ಯಾರ್, ತಾಕಾ ಥಂಯ್ ಧಾಡ್. ತೊ ವಾಂಚುನ್ ಉರುಂಕ್ ಸಕತ್ ತರ್, ಜೆರ್ಬಾಂದಾಂಚೆ ಮಾರ್ ಖಾವ್ನ್ ತುಜೆಶಿಂ ಪಾಟಿಂ ಯೆತಲೊ."

9) "ತುಂ ವಿನಾಶಿ ಜಾವ್ನಾಸ್ಲ್ಯಾರ್‌ಯಿ, ಮನ್ಶಾಂ ಮದೆಂ ತುಕಾ ಅದಿಕಾರ್ ಆಸಾ, ದೆಕುನ್ ತುಕಾ ಜಾಯ್ ತೆಂ ಕರ್. ಪುಣ್ ದೆವಾಕ್ ಆಮ್ಚ್ಯಾ ರಾಶ್ಟ್ರಾಚಿ ವಿಸರ್ ಪಡ್ಲ್ಯಾ ಮ್ಹಣ್ ಚಿಂತಿನಾಕಾ."

10) "ತುಮಿ ರಾಜ್ಯಾಕ್ ವಿಶ್ವಾಸಿ ರಾವ್ಯಾತ್ ಜಾಲ್ಯಾರ್, ಹಾಂವ್ ಫುಡೆಂಯ್ ತುಮ್ಚೆ ಸಮೃದ್ದೆ ಪಾಸತ್ ವಾವ್ರುಂಕ್ ಪ್ರೇತನ್ ಕರ್ತಲೊಂ."

V ಸಾರ್ಕೆಂ ವಾ ಚೂಕ್?: (ಸಾರ್ಕೆಂ ಜಾಲ್ಯಾರ್ ✓ ಘುರ್ಸ್ತ್ ಕರಾ ನಾ ತರ್ ✗ ಘುರ್ಸ್ತ್ ಕರಾ)

1) ಎಲೆಯಾಜಾರ್ ಮುಖ್ಯ್ ಶಾಸ್ತ್ರ್ಯಾಂ ಮದ್ಲೊ ಎಕ್ಲೊ.

2) ನಿಕಾನೊರಾಕ್ ಸಗ್ಳೆ ಜುದೆವ್ ಕುಳಿಯೆಚೆಂ ನಿಸ್ಸಂತಾನ್ ಕರ್ಚೆಖಾತಿರ್ ವಿಂಚುನ್ ಕಾಡ್ನ್ 50 ಹಜಾರ್ ಸಶಸ್ತ್ರ್ ಸಯ್ನಿಕಾಂ ಸವೆಂ ಧಾಡ್ಲೊ.

3) ಜುದೆವಾಂಕ್ ಏಕ್ ಮಜತ್‌ದಾರ್ ಆಸಾ, ತ್ಯಾ ಮಜತ್‌ದಾರಾನ್ ದಿಲ್ಲೆ ಕಾಯ್ದೆ ತೆ ಪಾಳ್ತಾತ್ ಜಾಲ್ಯಾನ್ ತಾಂಕಾಂ ಕಾಂಯ್ಚ್ ವಾಯ್ಟ್ ಕರುಂಕ್ ಜಾಂವ್ಚೆಂ ನಾ ಮ್ಹಣ್ ನಿಕಾನೊರಾನ್ ಸಾಕ್ಸ್ ದಿಲಿ.

4) ಸರ್ವೆಸ್ಪರಾನ್ ಕೊಣಾಕ್‌ಚ್ ದಿಸನಾ ತಸಲಿ, ಬರಿ ಜಾಯ್ನ್ಾ ತಸಲಿ ಪಿಡಾ ಆಂತಿಯೊಕಾಚೆರ್ ಧಾಡ್ಲಿ.

5) ಆಂತಿಯೊಕ್ ಎಪಿಫಾನೆಸ್ ಹಾಚ್ಯಾ ಮರ್ಣಾ ಉಪ್ರಾಂತ್ ಗೊರ್ಗಿಯಸ್ ರಾಯ್ ಜಾಲೊ.

6) ಲೀಸಿಯುಸ್ ಏಕ್ ಮೂರ್ಕ್.

7) ಮಕ್ಕಬೆವಾಚ್ಯಾ ಸೇನಾಪತಿ ದೊಸಿತೆವುಸ್ ಆನಿ ಸೊಸಿಪಾತೆರ್ ಹಾಂಣಿ ತಿಮೊತಿನ್ ಕೊಟ್ಯಾಂತ್ ಸೊಡ್‌ಲ್ಲ್ಯಾ ಧಾ ಹಜಾರ್ ಸಯ್ನಿಕಾಂಕ್ ಜಿವ್ಶಿಂ ಮಾರ್ಲೆಂ.

8) ಪವಿತ್ರ್ ಗೊಬೊರ್ ಆನಿ ಉಜೊ ಆಸ್ಲಲೆ ವೆದಿ ವಿರೋದ್ ಜಾಯ್ತೆ ಅಪ್ರಾದ್ ಕೆಲ್ಲ್ಯಾ ಮೆನೆಲಾವುಸಾಕ್ ಗೊಬ್ರಾಂತ್ ಮೊರ್ಚೆಂ ಪಡ್ಲೆಂ.

9) ಪ್ತೊಲೆಮೆವಾಚ್ಯಾ ಝುಜಾ ಉಪ್ರಾಂತ್ ಅಲೆಕ್ಸಾಂಡರ್ ಆಸ್ಯಾಖಾತಿರ್ ನಜರೆತಾಕ್ ಪಳ್ಳೊ.

10) ರಾಯ್ ಜಾಂವ್ಚೆ ಆಶೆನ್ ತ್ರಿಪೊನ್ ಜೊನಾತಾನಾಕ್ ಘಾತ್ ಕೆಲೊ.

ಜಾಪಿ

I ಸಾರ್ಕೆಂ ವಿಂಚುನ್ ಕಾಡ್ನ್ ಬರಯಾ:

1. ಕಿತ್ತೀಮಾ (1 ಮಕ್ಕ 1:1) 2. ಜುವಾಂವ್ಸೊ (1 ಮಕ್ಕ 2:1)
3. ಸಿಮಾಂವ್ (1 ಮಕ್ಕ 2:3) 4. ಸಿರಿಯಾ (1 ಮಕ್ಕ 3:13)
5. ಲೀಸಿಯುಸಾಕ್ (1 ಮಕ್ಕ 3:32) 6. ಫಿಲಿಸ್ತಿಯಾಂಚ್ಯಾ (1 ಮಕ್ಕ 4:22)
7. ಎಕುಣೆ ಪನ್ನಾಸಾವ್ಯಾ (1 ಮಕ್ಕ 6:16) 8. ಬಕ್ಕಿದೆಸಾಕ್ ಆನಿ ಆಲ್ಕಿಮುಸಾಕ್ (1 ಮಕ್ಕ 7:9)
9. ರೊಮಾಕ್ (1 ಮಕ್ಕ 8:17) 10. ಮೊದೆಯಿನಾಂತ್ (1 ಮಕ್ಕ 9:19)

II ಖಾಲಿ ಜಾಗೆ ಭರ್ತಿ ಕರಾ:

1. ಯುಪೊಲೆಮುಸಾಕ್ ಆನಿ ಜಾಸೊನಾಕ್ (1 ಮಕ್ಕ 8:17) 2. ಜೊನಾತಾನ್ (1 ಮಕ್ಕ 9:31)
3. ಆಲ್ಕಿಮುಸಾಕ್ (1 ಮಕ್ಕ 9:54) 4. ಜಾಂಬ್ಳಿ ಶೆಲೊ ಆನಿ ಭಾಂಗಾರಾಚೊ ಮುಕುಟ್(1 ಮಕ್ಕ 10:20)
5. ಆಲೆಕ್ಸಾಂಡಾರಾಚೊ (1 ಮಕ್ಕ 10:47) 6. ಪ್ತೊಲೆಮಾಯ್ಸಾಂತ್ (1 ಮಕ್ಕ 10:58)
7. ಸಿಮಾಂವ್ (1 ಮಕ್ಕ 10:74) 8. ಜಬ್ದಿಯೆಲಾನ್ (1 ಮಕ್ಕ 11:17)
9. ದೆಮೆತ್ರಿಯುಸಾ (1 ಮಕ್ಕ 11:20)
10. ಅಫ್ಯೆರೆಮ, ಲುದ್ದ, ರಾಮಾಥಯಿಮ್ (1 ಮಕ್ಕ 11:34)

III ಘುಡ್ಸುನ್ ಬರಯಾ:

1. ಆರಿಯುಸ್ (1 ಮಕ್ಕ 12:19) 2. ಜೊನಾತಾನ್ (1 ಮಕ್ಕ 13:25)
3. ಮೇದಿಯಾ (1 ಮಕ್ಕ 14:2) 4. ಜೆರಿಕೊಚೊ ರಾಜ್ಯ್‌ಪಾಲ್ (1 ಮಕ್ಕ 16:11)
5. ಮಂದಿರಾಚೊ ಕಾರ್ಬಾರಿ (2 ಮಕ್ಕ 3:4) 6. ಪ್ರದಾನ್ ಮಂತ್ರಿ (2 ಮಕ್ಕ 3:27)
7. ಜುವಾಂವ್ (2 ಮಕ್ಕ 4:211) 8. ಕೊಟ್ಯಾ ಶಹರಾಚೊ ಅದಿಪತಿ (2 ಮಕ್ಕ 4:28)
9. ಪ್ರದಾನ್ ಯಾಜಕ್ (2 ಮಕ್ಕ 4:23) 10. ಜೆರುಸಲೆಮ್ (2 ಮಕ್ಕ 5:22)

IV ಕೊಣೆಂ, ಕೊಣಾಕ್ ಸಾಂಗ್ಲೆಂ?:

1. ರಾಯಾಚಾ ಅದಿಕಾರ್‍ಯಾಂನಿ, ಮತ್ತಾತಿಯಸಾಕ್ (1 ಮಕ್ಕ 2:18)
2. ಮತ್ತಾತಿಯಸಾನ್, ತಾಚ್ಯಾ ಪುತಾಂಕ್ (1 ಮಕ್ಕ 2:49)
3. ಜುದಾಸ್ ಆನಿ ತಾಚ್ಯಾ ಭಾವಾಂನಿ, ಎಕಾಮೆಕಾಕ್ (1 ಮಕ್ಕ 3:43)
4. ಜುದಾಸಾನ್ ಆನಿ ತಾಚ್ಯಾ ಭಾವಾಂನಿ, ಎಕಾಮೆಕಾಕ್ (1 ಮಕ್ಕ 4:36)
5. ನಿಕಾನೊರಾನ್, ಜುದಾಸ್ ಆನಿ ತಾಚ್ಯಾ ಭಾವಾಂಕ್ (1 ಮಕ್ಕ 7:28)
6. ಜೊನಾತಾನಾನ್, ಆಪ್ಲ್ಯಾ ಸಾಂಗಾತ್ಯಾಂಕ್ (1 ಮಕ್ಕ 9:44)
7. ಸಿಮಾಂವ್ನ್, ತಾಚ್ಯಾ ಪುತಾ ಜುವಾಂವ್ಕ್ ಆನಿ ಜುದಾಸಾಕ್ (1 ಮಕ್ಕ 16:2)
8. ಹೆಲಿಯೊದೊರುಸಾನ್, ರಾಯಾಕ್ (2 ಮಕ್ಕ 3:38)
9. ಪಾಂಚ್ವ್ಯಾ ಭಾವಾನ್, ರಾಯಾಕ್ (2 ಮಕ್ಕ 7:15)
10. ಲೀಸಿಯಸಾನ್, ಜುದೆವಾಂಕ್ (2 ಮಕ್ಕ 11:19)

V ಸಾರ್ಕೆಂ ವಾ ಚೂಕ್?:

1. ✓ (2 ಮಕ್ಕ 6:18) 2. ✗ (2 ಮಕ್ಕ 8:9) 3. ✓ (2 ಮಕ್ಕ 8:36) 4. ✓ (2 ಮಕ್ಕ 9:5)
5. ✗ (2 ಮಕ್ಕ 10:10) 6. ✗ (2 ಮಕ್ಕ 11:13) 7. ✓ (2 ಮಕ್ಕ 12:19)
8. ✓ (2 ಮಕ್ಕ 13:8) 9. ✗ (1 ಮಕ್ಕ 11:15-16) 10. ✓ (1 ಮಕ್ಕ 12:39-40)

ಜೋೀಬ್, ಕೀರ್ತ್ತನಾಂ, ಮ್ಹಣ್ಣೊ್ಯ, ಉಪದೇಶಕ್ ಆನಿ ಗಿತಾಂತ್ಲೆಂ ಗೀತ್ ಪುಸ್ತ್ತಕಾಂ

I ಸಾರ್ಕೆಂ ವಿಂಚುನ್ ಕಾಡ್ನ್ ಬರಯಾ:

1) ಜೋಬಾ ಕಡೆನ್ .... ಬಯ್ಲಾಂಚಿಂ ಜೊತಾಂ ಆಸ್‌ಲ್ಲಿಂ.
(ತೀನ್ ಹಜಾರ್, ಸಾತ್, ಪಾಂಯ್ಶಿಂ, ಸಾತ್ ಹಜಾರ್)

2) ಹೊ ಜೋಬಾಚೊ ಇಶ್ಟ್..............................
(ನತಾನಾಯೆಲ್, ಜೋಫರ್, ಜೊನಾತಾನ್, ಪಾವ್ಲ್)

3) "ಚಿಂತುನ್ ಪಳೆ, ಅಪ್ರಾದಾವಿಣ್ ಕೊಣಾಚೊ ನಾಸ್ ಜಾಲಾ": ಹೆಂ....................ಉತರ್.
(ಎಲೀಫಜಾಚೆಂ, ಜೋಬಾಚೆಂ, ಸಯ್ತಾನಾಚೆಂ, ಬಿಲ್ದದಾಚೆಂ)

4) "ಜೊ ಮನಿಸ್ ಆಪ್ಲ್ಯಾ ಇಶ್ಟಾಕ್ ವಿಶ್ವಾಸಿ ಮೋಗ್ ದಾಕಯ್ನಾ, ತೊ ಸರ್ವ್ ಪದ್ವೆದಾರಾಚಿ ಭಿರಾಂತ್ ಸಾಂಡ್ತಾ": ....ಮ್ಹಳೆಂ.
(ಸರ್ವೆಸ್ಪರಾನ್, ಜೋಬಾನ್, ಜೋಫರಾನ್, ಮಾತೆವಾನ್)

5) "ತುಂ ನಿರ್ದೋಶಿ ಆನಿ ಪ್ರಾಮಾಣಿಕ್ ಜಾಲ್ಯಾರ್, ತೊ ತುಜೆ ಪಾಸತ್ ಉಟ್ಟಲೊ ಆನಿ ತುಜೆ ನಿತಿಚ್ಯಾ ನಿವಾಸಾಚೆಂ ಪುನರ್‌ನಿರ್ಮಾಣ್ ಕರ್ತಲೊ": ಹಿಂ ಉತ್ರಾಂ.........................
(ಜೋಬಾಚಿಂ, ಬಿಲ್ದದಾಚಿಂ, ಎಲೀಫಜಾಚಿಂ, ಜೋಫರಾಚಿಂ)

6) "ದೆವಾಚ್ಯೊ ಯೆವ್ಜಣ್ಯೊ ತುಜ್ಯಾನ್ ಆಟಾಪುಂಕ್ ಜಾಯ್ತ್? ಸರ್ವ್ ಪದ್ವೆದಾರಾಚಿ ಸಂಪೂರ್ಣ್‌ಕಾಯ್ ತುಜ್ಯಾನ್ ಪಾರ್ಕುಂಕ್ ಜಾಯ್ತ್?": ಹಿಂ ಸವಾಲಾಂ...................................
(ಜೋಬಾಚಿಂ, ಜುಜೆಚಿಂ, ಜೋಫರಾಚಿಂ, ರಗುಯೆಲಾಚಿಂ)

7) "ಮನ್ಶ್ಯಾಂಕ್ ಫಸಯ್ಲೆಲೆಪರಿಂ ತಾಕಾ ಫಸಂವ್ಕ್ ಸಕ್ಯಾತ್? ತುಮಿ ಘುಟಾನ್ ಪಕ್ಶಪಾತ್ ಕೆಲ್ಯಾರ್ ತೊ ಪರ್ಗಟ್ ತುಮ್ಚೆಂ ಖಂಡನ್ ಕರ್ತಲೊ.": ಜೊಬಾನ್ ಹಿಂ ಉತ್ರಾಂ........................ ಮ್ಹಳ್ಳಿಂ.
(ಜೋಫರಾಕ್, ತಾಚ್ಯಾ ಇಶ್ಟಾಂಕ್, ಆಭಿಮಲೆಕಾಕ್, ಜೆರೆಮಿಯಾಕ್)

8) "ಮ್ಹಜೆ ಥಂಯ್ ಸ್ವಾಸ್ ಆಸಾಸರ್ ಆನಿ ದೆವಾಚೊ ಅತ್ಮೊ ಮ್ಹಜ್ಯಾ ನಾಕಾ ಫುಡಾಂನಿ ಆಸಾಸರ್ ಮ್ಹಜೆ ವೋಂಟ್ ಫಟ್ ಮಾರ್ಚೆನಾಂತ್": ಹಿಂ ಉತ್ರಾಂ..
(ಜೊಬಾಚಿಂ, ಬಿಲ್ದದಾಚಿಂ, ಇಸಾಯಿಯಾಚಿಂ, ಎಲೀಹುಚಿಂ)

9) "ಉತರ್ ಪ್ರಾಯೆಚೆ ಮಾತ್ರ್ ಜಾಣ್ತೆ ನ್ಹಂಯ್ ವಾ ಮ್ಹಾತಾರೆ ಮಾತ್ರ್ ನ್ಯಾಯ್‌ನೀತ್ ಕಳಿತ್ ಆಸ್‌ಲ್ಲೆ ನ್ಹಂಯ್": ಅಶೆಂ ಮ್ಹಳ್ಳೆಂ ....
(ಜೊಬಾನ್, ಬಿಲ್ದದಾನ್, ಜೋಫರಾನ್, ಎಲೀಹುನ್)

10) ಎಲೀಹು..ಪೂತ್.
(ಆಭಿಮಲೆಕಾಚೊ, ದಾವಿದಾಚೊ, ಭುಜೀತ್ ಬರಕೆಲಾಚೊ, ಜೊಬಾಚೊ)

II ಅದ್ಯಾಯ್ ಆನಿ ವಾಕ್ಯ್ ಸಂಕೊ ಬರಯಾ:

1) ಆಕಾಂತಾಚೊ ಆವಾಜ್ ತಾಚ್ಯಾ ಕಾನಾಂಚೆರ್ ಪಡ್ತಾ ತೊ ಸಮೃದ್ದ್ ಆಸ್ತಾನಾ ದೆಸ್ಪಾಟ್ ಕರ್‍ಣಾರ್ ತಾಚೆರ್ ದಾಡ್ ಘಾಲ್ತಾ.

2) ಮ್ಹಜ್ಯಾ ಭಾವಾಂಕ್ ಮ್ಹಜೆ ಸರ್ಶಿಲೆ ತಾಣೆ ಪಯ್ಸ್ ಸರುಂಕ್ ಲಾಯ್ಲ್ಯಾತ್, ಮ್ಹಜ್ಯಾ ಒಳ್ಕಿಚ್ಯಾಂನಿ ಮ್ಹಾಕಾ ಸಾಂಡುನ್ ಘಾಲಾಂ.

3) ತುಜೆ ದೇವ್‌ಭಿರಾಂತಿಕ್ ಲಾಗೊನ್ ತೊ ತುಕಾ ಶಿಕ್ಶಾ ಲಾಯ್ತಾ ವಾ ತುಕಾ ಝುಜ್ತೆಕ್ ಆಪಯ್ತಾ?

4) ತರೀ, ತೆ ಆತಾಂ ಮ್ಹಜ್ಯೊ ಖೆಬ್ಡಾಯೊ ಕರುನ್ ಗಿತಾಂ ಗಾಯ್ತಾತ್; ಹಾಂವ್ ತಾಂಕಾಂ ಏಕ್ ವೊಪಾರ್ ಜಾಲಾಂ.

5) ಭಾಂಗಾರಾಚೆರ್ ಹಾಂವೆಂ ಭರ್‍ವಸೊ ದವರ್‍ಲ್ಲೊ ಜಾಲ್ಯಾರ್, "ತುಂಚ್ ಮ್ಹಜಿ ಭದ್ರತಿ" ಅಶೆಂ ಶುದ್ದ್ ಭಾಂಗಾರಾಕ್ ಹಾಂವೆಂ ಸಾಂಗ್‌ಲ್ಲೆಂ ಜಾಲ್ಯಾರ್......

6) ಸಕ್ತಿವಂತಾಂಕ್ ತೊ ಮಾರ್‍ತಾ ಆನಿ ತಾಂಚೊ ನಾಸ್ ಜಾತಾ. ಮನ್ಶ್ಯಾಂಚೊ ಸಹಕಾರ್ ನಾಸ್ತಾಂ ಬಳ್ವಂತಾಂಕ್ ತೊ ಕಾಡುನ್ ಉಡಯ್ತಾ.

7) ಅಧರ್ಮಿ ರಾಗಾಚೊ ಪೋಸ್ ಕರ್‍ತಾತ್, ತೊ ತಾಂಕಾಂ ಬಾಂದುನ್ ಘಾಲ್ತಾನಾ ಕುಮ್ಕೆ ಪಾಸತ್ ತೆ ಬೊಬ್ ಮಾರಿನಾಂತ್.

8) ನೆಣಾರ್‍ಪಣಾಚ್ಯಾ ಉತ್ರಾಂನಿ ದಯ್ವಿಕ್ ಮಾಂಡಾವಳ್ ಅಸ್ಪಷ್ಟ್ ಕರ್‍ತಾ ತೊ ಕೋಣ್?

9) ಸಾಳ್ಕಾ ಝಾಡಾಂ ತಾಕಾ ಸಾವ್ಳಿ ದಿತಾತ್ ಆನಿ ವ್ಹಾಳಾ ದೆಗೆನ್ ವಾಡ್ಟಿ ರೂಕ್ ತಾಕಾ ವೆಡೊ ಘಾಲ್ತಾತ್.

10) ಮ್ಹಾಕಾ ಆಯ್ಕ್, ಹಾಂವ್ ಆತಾಂ ಉಲಯ್ತಾಂ, ಹಾಂವ್ ತುಕಾ ಸವಾಲಾಂ ಘಾಲ್ತಾಂ ಆನಿ ತುಂ ಮ್ಹಾಕಾ ಶಿಕಯ್.

III ಖಾಲಿ ಜಾಗೆ ಭರ್‍ತಿ ಕರಾ:

1) ರಾಶ್ಟ್ರಾಂ ಕಿತ್ಯಾಕ್ ಉಬಾಂಬಳ್ ಜಾತಾತ್ ಆನಿ ಲೋಕ್ ಕಿತ್ಯಾಕ್ ....ಕರ್‍ತಾತ್

2) ಸರ್ವೆಸ್ಪರಾ ಮ್ಹಜ್ಯಾ ಉತ್ರಾಂಕ್ ಕಾನ್ ದಿ, ಮ್ಹಜ್ಯಾ ....ಚೀತ್ ದೀ.

3) ತುಮಿ ಸರ್‍ವ್ ದುರಾಚಾರ್‍ಯಾಂನೊ, ಮ್ಹಜೆ ಥಾವ್ನ್ ಪಯ್ಸ್ ಸರಾ, ಕಿತ್ಯಾಕ್ ಮ್ಹಜೆಂ ರುದಾನ್ .... ಆಯ್ಕಲಾಂ.

4) .... ತುವೆಂ ಭೆಶ್ಟಾಯ್ಲೆಂಯ್, ನಶ್ಟ್ಯಾಂಚೊ ನಾಸ್ ಕೆಲೊಯ್, ತಾಂಚೆಂ ನಾಂವ್ ನಪಂಯ್ಸ್ಟ್ ಕೆಲೆಂಯ್, ಸಾಸ್ಣಾಚ್ಯಾ ಸಾಸ್ಣಾಕ್.

5) ನಶ್ಟೊ .... ಮ್ಹಣ್ತಾ "ದೇವ್ ಖ್ಯಾಸ್ತ್ ಲಾಂವ್ಚೊನಾ, ದೇವ್‌ಚ್ ನಾ." ಹೆಂಚ್ ತಾಚೆಂ ಸಗ್ಳೆಂ ಚಿಂತಪ್.

6) ನಿರ್‍ದ್ವೇಶ್ಪಣಿ ಜಿಯೆತಾ ಆನಿ .... ಚಲ್ತಾ ತೊ, ಕಾಳ್ಜಾಂತ್‌ಥಾವ್ನ್ ಸತ್ ಉಲಯ್ತಾ ಆನಿ ಆಪ್ಲೆ ಜಿಬೆನ್ ನಿಂದಾ ಕರಿನಾ ತೊ.

7) ರಾಯ್ ಆಪ್ಲೊ ವಿಶ್ವಾಸ್ ಸರ್ವೆಸ್ಪರಾಚೆರ್ ದವರ್‍ತಾ, ...ದಯೆನ್ ತೊ ಢಂಡಳ್ಚೊನಾ.

8) ಮ್ಹಜೊ ವಿಳಾಸ್ ತುವೆಂ ನಾಚಾಂತ್ ಬದ್ಲಿಲಾಯ್, ಮ್ಹಜೆಂ ....ವಸ್ತುರ್ ಕಾಡ್ಲಾಂಯ್ ಆನಿ ಆನಂದಾನ್ ಮ್ಹಾಕಾ ನ್ಹೆಸಯ್ಲಾಂಯ್.

9) ಖಾಟಿರ್ ಆಡ್ ಪಡೊನ್ ಆಸ್ತಾನಾ ಖೊಟ್ಯೊ ಮಾಂಡ್ಣ್ಯೊ ತೊ ಕರ್‍ತಾ, ಬರಿ ನ್ಹಿಂಯ್ ತೆ ವಾಟೆಕ್ ತೊ ಲಾಗ್ಲಾ, ವಾಯ್ಟಾಚೊ ತೊ ....ಕರಿನಾ.

10) .... ಗರ್ಜೆಕ್ ಪಾವ್ತಾ ತೊ ಮನಿಸ್ ಖರೊಚ್ ಸುಭಾಗಿ, ತಾಚ್ಯಾ ಆಕಾಂತಾಚ್ಯಾ ವೆಳಾರ್ ಸರ್ವೆಸ್ಪರ್ ತಾಕಾ ನಿವಾರ್‍ತಾ.

IV ಘುಡ್ಸುನ್ ಬರಯಾ:

1) ಆಕಾಂತಾಚ್ಯಾ ವೆಳಾರ್ ದೆವಾಚೆರ್ ವಿಶ್ವಾಸ್	ಆರೋಹಣ್ ಗೀತ್
2) ಸರ್ವೆಸ್ಪರ್ ಮ್ಹಜೆಂ ದಾಯ್ಜ್	ಆಸಾಫಾಚೆಂ ಕೀರ್ತನ್
3) ಭೊಗ್ಸಾಣೆಂ ಲಾಬ್ಲೆಲೆಖಾತಿರ್ ಸಂತೊಸ್	ದಾವಿದಾಚೆಂ ಕೀರ್ತನ್
4) ಪರ್‍ದೆಶಾಂತ್ ಆಸ್ಲಲ್ಯಾ ಮನ್ಶ್ಯಾಚೆಂ ಪ್ರಾರ್ತನ್	ಸ್ತುತಿ ಗೀತ್
5) ದೇವ್ ಆಮ್ಚೊ ಆಸ್ರೊ	ಮಿಕ್ತಾಮ್
6) ದೇವ್ ನಾ ಮ್ಹಣ್ತೆಲ್ಯಾಂಚಿ ಗತ್	ಮಸ್ಕೀಲ್
7) ನಿತಿವಂತಾಂಚೆಂ ಜಯ್ತ್	ನಶ್ವರ್ ಮನಿಸ್
8) ಸಾಸ್ಣಿಕ್ ದೇವ್	ಕೋರಾಚ್ಯಾ ಪುತಾಂಚೆಂ ಮಸ್ಕೀಲ್
9) ದುಖಾಂ ಆನಿ ಸಂತೊಸ್	ಚಲಿಯೊ
10) ಸರ್ವೆಸ್ಪರಾಚಿ ವ್ಹಡ್ವಿಕ್ ಆನಿ ತಾಚೆಂ ಬರೆಪಣ್	ಮಹಲತ್

V ಸಾರ್ಕೆಂ ವಾ ಚೂಕ್?: (ಸಾರ್ಕೆಂ ಜಾಲ್ಯಾರ್ ✓ ಘುರ್‍ತ್ ಕರಾ ನಾ ತರ್ ✗ ಘುರ್‍ತ್ ಕರಾ)

1) ಉಪದೇಶಕ್ ಜೆರುಜಲೆಮಾಂತ್ ಇಸ್ರಾಯೆಲಾಚೊ ರಾಯ್ ಜಾವ್ನಾಸ್ಲೊ.

2) ಜಾಣ್ಯಾಚೆ ದೊಳೆ ಉಗ್ತೆ ಆಸ್ತಾತ್, ಮೂರ್ಕ್ ಉಜ್ವಾಡಾಂತ್ ಚಲ್ತಾ.

3) ದೆವಾ ಮುಕಾರ್ ಚಿಂತಿನಾಸ್ತಾಂ ಭಾಸಾವ್ಣ್ಯೊ ಕರಿನಾಕಾ, ಕಿತ್ಯಾಕ್ ದೇವ್ ಪೃಥ್ವೆರ್ ಆಸಾ ಆನಿ ತುಂ ಸರ್ಗಾರ್ ಆಸಾಯ್.

4) ಪುಂಜಾವ್ನ್ ದವರ್‍ಲ್ಲಿ ಗ್ರೇಸ್ತ್‌ಕಾಯ್ ತಿಚ್ಯಾ ಧನಿಯಾಚೆ ದುಕಿಕ್ ಕಾರಣ್ ಜಾತಾ.

5) ಮನ್ಶ್ಯಾಚೊ ಸಗ್ಳೊ ವಾವ್ರ್ ತಾಚ್ಯಾ ಪೊಟಾಖಾತಿರ್, ಪುಣ್ ತಾಚಿ ಆಶಾ ಭಾಗಾನಾ.

6) ಮರ್ಣಾಚ್ಯಾ ದಿಸಾ ಪ್ರಾಸ್ ಜಲ್ಮಾಚೊ ದೀಸ್ ಬರೊ.

7) ಪ್ರಾಮಾಣಿಕ್ ಮನ್ಶ್ಯಾಂಕ್ ನಶ್ಟ್ಯಾ ಮನ್ಶ್ಯಾಂಚ್ಯಾ ಕರ್ಮ್ಯಾಂಕ್ ಫಾವೊ ಜಾಲ್ಲೊ ಪುರಸ್ಕಾರ್ ಮೆಳ್ತಾ, ನಶ್ಟ್ಯಾ ಮನ್ಶ್ಯಾಂಕ್ ಪ್ರಾಮಾಣಿಕ್ ಮನ್ಶ್ಯಾಂಚ್ಯಾ ಕರ್ಮ್ಯಾಂಕ್ ಫಾವೊ ಜಾಲ್ಲಿ ಖ್ಯಾಸ್ತ್ ಮೆಳ್ತಾ.

8) ಸಕ್ಡ್ಯಾಂಕ್ ಆಪಾಪ್ಲೆಂ ಅದೃಶ್ಟ್ ಆನಿ ದುರಾದೃಶ್ಟ್ ಆಸಾ.

9) ಥೊಡ್ಯಾಚ್ ಮೂರ್ಕ್‌ಪಣಾಚೆಂ ವಜನ್ ಜಾಣ್ಯಾಯೆಚ್ಯಾ ಆನಿ ಮಾನಾಚ್ಯಾ ವಜನಾ ಪ್ರಾಸ್ ಚಡ್ ಆಸ್ತಾ.

10) ಸಾತ್ ವಾ ಆಟ್ ಜಣಾಂಕ್ ತುಜೆಕಡೆ ಆಸಾ ತೆಂ ವಾಂಟುನ್ ದಿ, ಕಿತ್ಯಾಕ್ ಪೃಥ್ವೆರ್ ಕಸಲಿಂ ವಿಗ್ನಾಂ ಯೆತಲಿಂ ಮ್ಹಣ್ ತುಂ ಜಾಣಾಂಯ್.

ಜಾಪಿ

I ಸಾರ್ಕೆಂ ವಿಂಚುನ್ ಕಾಡ್ನ್ ಬರಯಾ:

1. ಪಾಂಯ್ಯಿಂ (ಜೋಬ್ 1:3)
2. ಜೋಫರ್ (ಜೋಬ್ 2:11)
3. ಎಲೀಫಜಾಚೆಂ (ಜೋಬ್ 4:7)
4. ಜೋಬಾನ್ (ಜೋಬ್ 6:14)
5. ಬಿಲ್ದದಾಚಿಂ (ಜೋಬ್ 8:6)
6. ಜೋಫರಾಚಿಂ (ಜೋಬ್ 11:4)
7. ತಾಚ್ಯಾ ಇಶ್ಟಾಂಕ್ (ಜೋಬ್ 13:9)
8. ಜೊಬಾಚಿಂ (ಜೋಬ್ 27:3,4)
9. ಎಲೀಹುನ್ (ಜೋಬ್ 32:9)
10. ಭುಜೀತ್ ಬರಕೆಲಾಚೊ (ಜೋಬ್ 32:2)

II ಅದ್ಯಾಯ್ ಆನಿ ವಾಕ್ಯ್ ಸಂಕೊ ಬರಯಾ:

1. ಜೋಬ್ 15:21
2. ಜೋಬ್ 19:13
3. ಜೋಬ್ 22:4
4. ಜೋಬ್ 30:9
5. ಜೋಬ್ 31:24
6. ಜೋಬ್ 34:20
7. ಜೋಬ್ 36:13
8. ಜೋಬ್ 38:2
9. ಜೋಬ್ 40:22
10. ಜೋಬ್ 42:4

III ಖಾಲಿ ಜಾಗೆ ಭರ್ತಿ ಕರಾ:

1. ವೆರ್ತ್ ಯೆವ್ಜಣ್ಯೊ (ಕೀರ್ತನ್ 2:1)
2. ಸುಸ್ಕಾರಾಕ್ (ಕೀರ್ತನ್ 5:1)
3. ಸರ್ವೆಸ್ಪರಾನ್ (ಕೀರ್ತನ್ 6:8)
4. ರಾಶ್ಟ್ರಾಂಕ್ (ಕೀರ್ತನ್ 9-10:5)
5. ಮನಿಸ್ ಗರ್ಬ್ಯಾನ್ (ಕೀರ್ತನ್ 10:4)
6. ನ್ಯಾಯ್ ನಿತಿನ್ (ಕೀರ್ತನ್ 15:2)
7. ಪರಮೇಶ್ವರಾಚೆ (ಕೀರ್ತನ್ 21:7)
8. ಗೋಣಿಯೆ (ಕೀರ್ತನ್ 30:11)
9. ತಿರಸ್ಕಾರ್ (ಕೀರ್ತನ್ 36:4)
10. ದುಬ್ಳ್ಯಾ ಧಾಕ್ಟ್ಯಾಂಚೆ (ಕೀರ್ತನ್ 41:1)

IV ಘುಡ್ಸುನ್ ಬರಯಾ:

1. ದಾವಿದಾಚೆಂ ಕೀರ್ತನ್ (ಕೀರ್ತನ್ 3)
2. ಮಿಕ್ತಾಮ್ (ಕೀರ್ತನ್ 16)
3. ಮಸ್ಕಿಲ್ (ಕೀರ್ತನ್ 32)
4. ಕೋರಾಚ್ಯಾ ಪುತಾಂಚೆಂ ಮಸ್ಕಿಲ್ (ಕೀರ್ತನ್ 42,43)
5. ಚಲಿಯೊ (ಕೀರ್ತನ್ 46)
6. ಮಹಲತ್ (ಕೀರ್ತನ್ 53)
7. ಆಸಾಫಾಚೆಂ ಕೀರ್ತನ್ (ಕೀರ್ತನ್ 73)
8. ನಶ್ವರ್ ಮನಿಸ್ (ಕೀರ್ತನ್ 90)
9. ಆರೋಹಣ್ ಗೀತ್ (ಕೀರ್ತನ್ 126)
10. ಸ್ತುತಿ ಗೀತ್ (ಕೀರ್ತನ್ 145)

V ಸಾರ್ಕೆಂ ವಾ ಚೂಕ್?:

1. ✓ (ಉಪ 1:12)
2. ✗ (ಉಪ 2:14)
3. ✗ (ಉಪ 5:1)
4. ✓ (ಉಪ 5:12)
5. ✓ (ಉಪ 6:7)
6. ✗ (ಉಪ 7:1)
7. ✗ (ಉಪ 8:14)
8. ✓ (ಉಪ 9:11)
9. ✓ (ಉಪ 10:1)
10. ✗ (ಉಪ 11:2)

ಜಾಣ್ವಾಯ್ ಆನಿ ಸಿರಾಖ್ ಪುಸ್ತಕಾಂ

I ಖಾಲಿ ಜಾಗೆ ಭರ್ತಿ ಕರಾ:

1) ತುಮ್ಚೆ ಚುಕಿಭರಿತ್ ಜಿಣಿಯೆವರ್ವಿಂ ಮರಣ್ ಮಾಗೊನ್ ಘೆನಾಕಾತ್, ತುಮ್ಚ್ಯಾ ಹಾತಾಂಚ್ಯಾ ಕೃತ್ಯಾಂವರ್ವಿಂ .... ಜಾಯ್ನಾಕಾತ್.
2) ಮನ್ಶ್ಯಾಚ್ಯಾ ಮರ್ಣಾಕ್ ಒಕತ್ ನಾ, ಆಮ್ಕಾಂ ಕಳಿತ್ ಆಸ್ಲಲೆ ಪರ್ಮಾಣೆ ....ಲೊಕಾಂತ್ಲೊ ಪಾಟಿಂ ಆಯ್ಲಲೊ ಕೋಣ್‌ಚ್ ನಾ.
3) ದೆವಾಚೆ ಘುಟ್ ತಾಂಕಾಂ ಸಮ್ಜನಾಂತ್, ...ಇನಾಮ್ ಮೆಳ್ತೆಲೆಂ ಮ್ಹಣ್ ತಾಂಕಾಂ ಭರ್ವಸೊ ನಾ.
4) ತರ್ನಾಟೆ ಪ್ರಾಯೆರ್ ತಿಂ ಮರ್ತಿತ್ ಜಾಲ್ಯಾರ್ ಝುಡ್ತೆಚ್ಯಾ ದಿಸಾ ತಾಂಕಾಂ ಭರ್ವಸೊ ಆಸ್ಚೊ ನಾ, ವಾ ಭುಜ್ವಣ್ ಮೆಳ್ಚಿನಾ, ಕಿತ್ಯಾಕ್ ದುಶ್ಟಾಂಚೆ ಪಿಳ್ಗೆಚೊ ಅಂತ್ ....
5) ಅಧರ್ಮ್ಯಾಂಚೊ ಭರ್ವಸೊ ವಾರ್ಯಾನ್ ಉಬೊನ್ ವೆತಾ.. ಸಾರ್ಕೊ.
6) ದುಶ್ಟ್ ಮನ್ಶಾಂ .... ಅಂತ್ ಪಳೆತಾತ್, ಪುಣ್ ಸರ್ವೆಸ್ಪರಾನ್ ತಾಚೆ ಪಾಸತ್ ಕಿತೆಂ ಯೆವ್ಜಿಲಾಂ ಮ್ಹಣ್ ವಾ ತಾಕಾ ಕಿತ್ಯಾಕ್ ಸುರಕ್ಶಿತ್ ಸಾಂಬಾಳ್ಳಾ ಮ್ಹಣ್ ತಾಂಕಾಂ ಸಮ್ಜನಾ.
7) ಶಿಕ್ಶಣಾಚಿ ಖರಿ ಆಶಾ ಜಾಣ್ವಾಯೆಚಿ ಸುರ್ವಾತ್, ಶಿಕ್ಶಣಾಚೊ ಹುಸ್ಕೊ ....ಮೋಗ್.
8) ಗಿನ್ಯಾನ್ ಕ್ರಿಯಾ ಚಲಯ್ತಾ ಜಾಲ್ಯಾರ್, ... ತಿಚೆಪ್ರಾಸ್ ಅದಿಕ್ ಹುಶಾರ್ ಶಿಲ್ಪಿ ಕೋಣ್ ಆಸಾ?
9) ಹಾಂವೆಂ ಮಾಗ್ಲೆಂ ಆನಿ ಮ್ಹಾಕಾ ಸಮ್ಜಣಿ ಮೆಳ್ಳಿ, ಹಾಂವೆಂ ವಿನತಿ ಕೆಲಿ ಆನಿ.............................. ಅತ್ಮೊ ಮ್ಹಜೆಶಿಂ ಆಯ್ಲೊ.
10) ವಿನಾಶಿ ಮನ್ಶಾಂಚಿಂ ಚಿಂತ್ನಾಂ .... ಆನಿ ಆಮ್ಚ್ಯೊ ಯೆವ್ಜಣ್ಯೊ ಅಥಿರ್.

II ಅದ್ಯಾಯ್ ಆನಿ ವಾಕ್ಯ್ ಸಂಕೊ ಬರಯಾ:

1) ತಿಣೆ ತಾಕಾ ದೆವಾಚೆಂ ರಾಜ್ ದಾಕಯ್ಲೆಂ ಆನಿ ತಾಕಾ ಪವಿತ್ರ್ ವಸ್ತುಂಚಿ ಸಮ್ಜಣಿ ದಿಲಿ.
2) ತುಜೆ ಜಾಣ್ವಾಯೆಚಿಂ ಕಾಮಾಂ ನಿರರ್ತಕ್ ಜಾಂವ್ಕ್ ಜಾಯ್ ಮ್ಹಣ್ ತುಜಿ ಖುಶಿ ನ್ಹಂಯ್.
3) ಜಾದು ವಿದ್ಯೆಚಿಂ ಕಾಮಾಂ ಕೆಲಿಂ ಆನಿ ಅಪವಿತ್ರ್ ರಿತಿ ಚಲಯ್ಲ್ಯೊ.
4) ಬರಿ ಬೂದ್ ದಿತಲ್ಯಾ ಎಕಾ ಬಾಪಯ್ ಭಾಶೆನ್ ತುವೆಂ ತುಜೆ ಪರ್ಜೆಚಿ ಪರೀಕ್ಶಾ ಕೆಲಿಯ್.
5) ನಿರ್ಜಿವ್ ವಸ್ತುಂಚೆರ್ ವಿಶ್ವಾಸ್ ದವರ್ತಾತ್ ತಿಂ ನಿರ್ಭಾಗಿ?
6) ಮೂರ್ಕ್‌ಪಣಾಚೆ ದಿಶ್ಟಿನ್ ಹ್ಯೊ ಮೊನ್ಜಾತಿ ದುಸ್ರ್ಯಾ ಸಗ್ಳ್ಯಾ ಮೊನ್ಜಾತಿಂ ಪ್ರಾಸ್ ಚಡ್ ಮೂರ್ಕ್.
7) ದುಶ್ಟ್‌ಪಣ್ ಸ್ವಬಾವಾನ್‌ಚ್ ಭಿವ್ಕುರೆಂ ಆನಿ ಆಪ್ಲ್ಯಾಚ್ ಶಿಕ್ಷೆ ಫರ್ಮಾಣಾಕ್ ಸಾಕ್ಸ್ ದಿತಾ.

8) ಆರ್ಸ್ದ ಮರೊನ್ ತಿಂ ಹಾಂಗಾ ಥಂಯ್ ಪಡ್ಲಿಂ ಆನಿ ಖಂಯ್ಯ್ಯಾ ಕಾರಣಾಕ್ ಲಾಗೊನ್ ಆಪುಣ್ ಮರ್ತಾಲಿಂ ಮ್ಹುಣ್ ತಾಂಣಿ ಪರ್ಗಟ್ ಸಾಂಗ್ಲೆಂ.

9) ಪುಣ್ ನಿತಿವಂತಾಂಕ್ ಪೋಶಣ್ ದಿಂವ್ಚೆ ಖಾತಿರ್ ಹ್ಯಾ ಉಜ್ಯಾನ್ ಆಪ್ಲಿ ಸ್ವಾಬಾವಿಕ್ ಸಕತ್ ಲೆಗುನ್ ವಿಸರ್ಲ್ಲಿ.

10) ಸರ್ವೆಸ್ಪರಾ, ತುವೆಂ ತುಜೆ ಪರ್ಜೆಕ್ ಹರ್ಯೆಕ್ ವಾಟೆನ್ ವರ್ತಿ ಆನಿ ಮಹಿಮೆವಂತ್ ಕೆಲಿಯ್.

III ಸಾರ್ಕೆಂ ವಿಚುನ್ ಕಾಡ್ನ್ ಬರಯಾ:

1) ಕ್ರೋದ್ ಮನ್ಶ್ಯಾಕ್ .... ಪಾವಯ್ತಾ.

(ಸರ್ಗಾಕ್, ನಾಸಾಕ್, ಉಂಚಾಯೆಕ್, ಪಾತಾಳಾಕ್)

2) ಗರ್ವಿಶ್ಟ್ ಕಾಳ್ಜಾಕ್ ಶೆವೊಟಿಂ .... ಜಾತಲೆಂ.

(ದೂಖ್, ವಾಯ್ಟ್, ಬರೆಪಣ್, ಪಿಡಾ)

3) ಉದಕ್ ಜಳ್ಚೊ ಉಜೊ ಪಾಲ್ವಯ್ತಾ, ದಾನ್‌ಧರ್ಮ್ ಪಾತ್ಕಾಂಚೆಂ .... ಕರ್ತಾ.
(ನಾಸ್, ಭೊಗ್ಸಾಣೆ, ಫಾರಿಕ್ಪಣ್, ನಿರ್ಲಕ್ಶ್ಯ)

4) ತುಜ್ಯಾ ದುಸ್ಮಾನಾಂಥಾವ್ನ್ ಪಯ್ಸ್ ರಾವ್ ಆನಿ ತುಜ್ಯಾ ಇಶ್ಟಾಂವಿಶಿಂ ....ಘೆ.
(ಚತ್ರಾಯ್, ಖಬರ್, ಸೊಸ್ನಿಕಾಯ್, ರುಜ್ವಾತ್)

5) ಉತಾವಳಿ ಮನ್ಶ್ಯಾ ಸಾಂಗಾತಾ ಪಯ್ಣ್ ಕರಿನಾಕಾ, ಕಿತ್ಯಾಕ್ ತೊ ತುಜೆರ್ ....ಹಾಡಿತ್.

(ಬೆಸಾಂವ್, ಅನ್ಸಾರಾಂ, ಬೆಜಾರಾಯ್, ವಿಗ್ನಾಂ)

6) ಪ್ರಾಮಾಣಿಕ್ ಮನಿಸ್ ತುಜೆ ಸಾಂಗಾತಿ ಜಾಂವ್; ದೆವಾಚಿ ಭಿರಾಂತ್ ತುಜಿ .... ಜಾಂವ್.

(ಆದಾರ್, ಸಕತ್, ಮಹಿಮಾ, ಸಾಂಗಾತ್)

7) ಭಕ್ತಿವಂತ್ ಮನ್ಶ್ಯಾಕ್ ಬರೆಂ ಕರ್ ಆನಿ ತುಕಾ .... ಮೆಳ್ತಲೆಂ.

(ಬೆಸಾಂವ್, ಕುರ್ಪಾ, ದುಡು, ಇನಾಮ್)

8) ಪುರಾತನ್ ನಿಯಮ್ ಹೆಂ: ಸಗ್ಳ್ಯಾಂನಿ .... ಜಾಯ್.

(ಜಿಯೆಂವ್ಕ್, ಮೊರೊಂಕ್, ಹಾಸೊಂಕ್, ಸುಖ್ ಭೊಗುಂಕ್)

9) ಎಕಾ ಬುದ್ವಂತ್ ಮನ್ಶ್ಯಾವರ್ವಿಂ ಏಕ್ ಶಹರ್ ಲೊಕಾನ್ ಭರ್ಯೆತಾ,
ಪುಣ್ ....ಮನ್ಶ್ಯಾಂಚೆ ಪಿಳ್ಗೆವರ್ವಿಂ ತೆಂ ನಿರ್ಜನ್ ಜಾತಾ.
(ಖೊಟ್ಯಾ, ಸತ್ತಿ, ಅಧರ್ಮಿ, ಆಬ್ಲೆಶಿ)

10) ಮನಿಸ್ ಆಪ್ಲ್ಯಾ ಪೆಲ್ಯಾಕ್ ದಯಾ ದಾಕಯ್ತಾ, ಪುಣ್ ಸರ್ವೆಸ್ಪರಾಚಿ ದಯಾ.................... ಲಾಬ್ತಾ. (ಭಾಗೆವಂತಾಂಕ್, ಪಾತ್ಯ್ಕಾಂಕ್, ನಿರಾಪ್ರಾದ್ಯಾಂಕ್, ಸಕ್ಡಾಂಕ್)

IV ಸಾರ್ಕೆಂ ವಾ ಚೂಕ್? (ಸಾರ್ಕೆಂ ಜಾಲ್ಯಾರ್ ✓ ಘುರ್ಸ್ತ್ ಕರಾ ನಾ ತರ್ ✗ ಘುರ್ಸ್ತ್ ಕರಾ)

1) ಸರ್ವೆಸ್ಪರಾನ್ ಮನ್ಶ್ಯಾಕ್ ಮಾತಿಯೆಚೊ ರಚ್ಲೊ, ಆನಿ ತೊ ತಾಕಾ ಪರ್ತ್ಯಾನ್ ಮಾತಿಯೆಕ್ ವಚೊಂಕ್ ಲಾಯ್ತಾ.

2) ಜೊ ಬೋವ್ ಸಲಿಸಾಯೆನ್ ದುಸ್ರ್ಯಾಂಚೆರ್ ವಿಶ್ವಾಸ್ ದವರ್ತಾ, ಆನಿ ಜೊ ಪಾತಕ್ ಕರ್ತಾ, ತೊ ಆಪ್ಣಾಕ್‌ಚ್ ಬರೆಂ ಕರುನ್ ಘೆತಾ.

3) ಜಿಬೆಚ್ಯಾ ನಿಸ್ರಪಾ ಪ್ರಾಸ್ ಧರ್ನಿ ವಯ್ಲೆಂ ನಿಸ್ರಪ್ ಆಕಾಂತಾಚೆಂ.

4) ಜಶೆಂ ದೋನ್ ಘಾತ್ರಾಂ ಮದೆಂ ಏಕ್ ಖುಂಟೊ ಘಟ್ ಬಸ್ತಾ, ತಶೆಂ ವಿಕ್ತೆ ಘೆವ್ಪಾ ಆನಿ ದಿವ್ಪಾ ಮದೆಂ ಮೊಸೊರ್ ರಿಗ್ತಾ.

5) ಮೂರ್ಖಾಕ್ ಸೊಸುನ್ ವ್ಹರ್ಚೆ ಪ್ರಾಸ್ ರೇಂವ್, ಮೀಟ್ ಆನಿ ಲೊಂಕಡ್ ಹಾಂಚೆಂ ವೊಜೆಂ ವ್ಹಾವಂವ್ಚೆಂ ಸೊಂಪೆಂ.

6) ಭಕ್ತಾಂಚ್ಯಾ ಪತನಾವಿಶಿಂ ಸಂತೊಸ್ತಾತ್ ತಿಂ ಸರ್ಗಾಕ್ ವೆತಾತ್.

7) ಆಪ್ಲ್ಯಾ ಪೆಲ್ಯಾಕ್ ರೀಣ್ ದಿತಾ ತೊ ಏಕ್ ದಯಾಳ್ ಕರ್ನಿ ಕರ್ತಾ.

8) ಮೊಸೊರ್ ಆನಿ ರಾಗ್ ಆವ್ಕ್ ಲಾಂಬ್ ಕರ್ತಾತ್.

9) ಖೆಬ್ಡಾಯೊ ಕರ್ಪಿ ಈಶ್ಟ್ ರಾನ್ವಾಟ್ ಘೊಡ್ಯಾಪರಿಂ. ತಾಚೆರ್ ಕೋಣ್ ಸವಾರ್ ಬಸ್ಲ್ಯಾರ್‌ಯಿ ತೊ ಕಿಲ್ಕಿಲ್ತಾ.

10) ಚರವ್, ಚಾಬೂಕ್ ಆನಿ ವೊಜೆಂ ಗಾಡ್ವಾ ಪಾಸತ್, ಭಾಕ್ರಿ, ಶಿಸ್ತ್ ಆನಿ ಕಾಮ್ ತುಜೆ ಪಾಸತ್.

V ಘುಡ್ಸುನ್ ಬರಯಾ:

1)	ಸರ್ವೆಸ್ಪರಾಕ್ ಮಾನ್ವಾಲೊ	ಎಲೀಯಾ
2)	ಸಂಪೂರ್ಣ್ ಪ್ರಾಮಾಣಿಕ್	ಮೊಯ್ಜೆ
3)	ಜಾಯ್ತ್ಯಾ ರಾಶ್ಟ್ರಾಂಚೊ ಬಾಪುಯ್	ಹೆಜೆಕೀಯಾ
4)	ಸಗ್ಳ್ಯಾಂಕ್ ಮಾನ್ವಾಲೊ	ಆಬ್ರಹಾಮ್
5)	ರಾಶ್ಟ್ರಾಚೆರ್ ಅದಿಕಾರ್	ಜೆರೊಬೊವಾಮ್
6)	ಪ್ರವಾದಿ	ನೋಯೆ
7)	ಧಯ್ರಾದಿಕ್ ಝುಜಾರಿ	ಹೆನೋಕ್
8)	ಲೊಕಾಕ್ ಪಾತ್ಕಾಕ್ ವೊಡ್ಲೊ	ಜೊಶ್ವಾ
9)	ಖಡ್ಪಂತ್ಲ್ಯಾನ್ ಸುರಂಗ್	ಸಾಮುಯೆಲ್
10)	ಉಜೊ ಸಕ್ಲಾ ಹಾಡಯ್ಲೊ	ಫಿನೆಹಾಸ್

ಜಾಪಿ

I ಖಾಲಿ ಜಾಗೆ ಭರ್ತಿ ಕರಾ:

1. ನಾಸಾಚೆಂ ಕಾರಣ್ (ಜಾಣ್ವಾಯ್ 1:12)
2. ಮರಣಾಚ್ಯಾ (ಜಾಣ್ವಾಯ್ 2:1)
3. ಭಾಗೆವಂತ್ಪಣಾಕ್ (ಜಾಣ್ವಾಯ್ 2:22)
4. ನಿಶ್ಟುರ್ (ಜಾಣ್ವಾಯ್ 3:18-19)
5. ತ್ಯಾ ಪೊಲಾ (ಜಾಣ್ವಾಯ್ 5:14)
6. ಜಾಣ್ವಾಚೊ (ಜಾಣ್ವಾಯ್ 4:17)
7. ಜಾಣ್ವಾಯೆಚೊ (ಜಾಣ್ವಾಯ್ 6:17)
8. ಸಂಸಾರಾಂತ್ (ಜಾಣ್ವಾಯ್ 8:6)
9. ಜಾಣ್ವಾಯೆಚೊ (ಜಾಣ್ವಾಯ್ 7:7)
10. ಅನಿಶ್ಚಿತ್ (ಜಾಣ್ವಾಯ್ 9:14)

II ಅದ್ಯಾಯ್ ಆನಿ ವಾಕ್ಯ್ ಸಂಕೊ ಬರಯ್:

1. ಜಾಣ್ವಾಯ್ 10:10
2. ಜಾಣ್ವಾಯ್ 14:5
3. ಜಾಣ್ವಾಯ್ 12:4
4. ಜಾಣ್ವಾಯ್ 11:10
5. ಜಾಣ್ವಾಯ್ 13:10
6. ಜಾಣ್ವಾಯ್ 15:18
7. ಜಾಣ್ವಾಯ್ 17:11
8. ಜಾಣ್ವಾಯ್ 18:18
9. ಜಾಣ್ವಾಯ್ 16:23
10. ಜಾಣ್ವಾಯ್ 19:22

III ಸಾರ್ಕೆಂ ವಿಂಚುನ್ ಕಾಡ್ನ್ ಬರಯಾ:

1. ನಾಸಾಕ್ (ಸಿರಾ 1:22)
2. ವಾಯ್ಟ್ (ಸಿರಾ 3:26)
3. ಫಾರಿಕ್ಪಣ್ (ಸಿರಾ 3:30)
4. ಚತ್ರಾಯ್ (ಸಿರಾ 6:13)
5. ವಿಘ್ನಾಂ (ಸಿರಾ 8:15)
6. ಮಹಿಮಾ (ಸಿರಾ 9:16)
7. ಇನಾಮ್ (ಸಿರಾ 12:2)
8. ಮೊರೊಂಕ್ (ಸಿರಾ 14:17)
9. ಅಧರ್ಮಿ (ಸಿರಾ 16:4)
10. ಸಕ್ದಾಂಕ್ (ಸಿರಾ 18:13)

IV ಸಾರ್ಕೆಂ ವಾ ಚೂಕ್?:

1. ✓ (ಸಿರಾ 17:1)
2. ✗ (ಸಿರಾ 19:4)
3. ✗ (ಸಿರಾ 20:18)
4. ✗ (ಸಿರಾ 27:12)
5. ✓ (ಸಿರಾ 22:15)
6. ✗ (ಸಿರಾ 27:29)
7. ✓ (ಸಿರಾ 29:1)
8. ✗ (ಸಿರಾ 30:24)
9. ✓ (ಸಿರಾ 33:6)
10. ✗ (ಸಿರಾ 33:25)

V ಘುಡ್ಸುನ್ ಬರಯಾ:

1. ಸರ್ವೆಸ್ಪರಾಕ್ ಮಾನ್ಪಾಲೊ (ಸಿರಾ 44:16)
2. ಸಂಪೂರ್ಣ್ ಪ್ರಾಮಾಣಿಕ್ (ಸಿರಾ 44:17)
3. ಜಾಯ್ತ್ಯಾ ರಾಶ್ಟ್ರಾಂಚೊ ಬಾಪುಯ್ (ಸಿರಾ 44:19)
4. ಸಗ್ಳ್ಯಾಂಕ್ ಮಾನ್ಪಾಲೊ (ಸಿರಾ 45:1)
5. ರಾಶ್ಟ್ರಾಚೆರ್ ಅದಿಕಾರ್ (ಸಿರಾ 45:24)
6. ಪ್ರವಾದಿ (ಸಿರಾ 46:13)
7. ಧಯ್ರ್ಯಾದಿಕ್ ಝುಜಾರಿ (ಸಿರಾ 46:1)
8. ಲೊಕಾಕ್ ಪಾತ್ಕಾಕ್ ವ್ಹೊಡ್ಲೊ (ಸಿರಾ 47:24)
9. ಖಡ್ಪಾಂತ್ಲ್ಯಾನ್ ಸುರಂಗ್ (ಸಿರಾ 48:17)
10. ಉಜೊ ಸಕ್ಲಾ ಹಾಡಯ್ಲೊ (ಸಿರಾ 48:3)

ಇಸಾಯಿಯಾ ಪುಸ್ತಕ್

I ಸಾರ್ಕೆಂ ವಿಂಚುನ್ ಕಾಡ್ನ್ ಬರಯಾ:

1) ರಾಶ್ಟ್ರಾಂಚೆಂ ಕೇಂದ್ರ್................ (ಬೆತ್ಲೆಹೆಮ್, ನಜರೆತ್, ಇಸ್ರಾಯೆಲ್, ಜೆರುಸಲೆಮ್)

2) ಕಾಳೊಕಾಂತ್ ಚಲ್ತಲ್ಯಾ ಲೊಕಾಕ್ ಏಕ್ ವ್ಹಡ್ ಉಜ್ವಾಡ್ ಜಾವ್ನ್ .... ದಿಶ್ಟಿಕ್ ಪಡ್ಲೊ. (ಶಾಂತಿಚೊ ಕುವರ್, ದಾವಿದ್, ಇಸಾಯಿಯಾ, ಸಾಮುವೆಲ್)

3) ಸರ್ವೆಸ್ಪರಾಚೊ ದಾಕಾಂಮಳೊ................................ (ಜುದಾಚೆಂ ಘರಾಣೆಂ, ಜೆರುಸಲೆಮ್, ಕಾನಾನ್‌ಗಾರಾಂಚೆಂ ಘರಾಣೆಂ, ಇಸ್ರಾಯೆಲಾಚೆಂ ಘರಾಣೆಂ)

4) ಇಸಾಯಿಯಾಚೊ ಪೂತ್..................... (ಜೆಬೆರೆಕೀಯಾ, ಜೆಕರೀಯಾ, ಉರೀಯಾ, ಮಹೇರ್‌ಶಾಲಾಲ್)

5) 'ಮ್ಹಜ್ಯಾ ದೊಂಗ್ರಾಂಚೆರ್ ತಾಕಾ ಪಾಂಯಾಂಥಳಾ ಮಸ್ತಿತಲೊಂ.' ಕೊಣಾಕ್? .... (ಫಿಲಿಸ್ತಿಯಾ, ಮೊವಾಬ್, ಅಸ್ಸೀರಿಯಾ, ಬಾಬಿಲೊನ್)

6) 'ತುಜೆಂ ಪಾಳ್ ಹಾಂವ್ ಭುಕೆನ್ ಮರಾಶೆಂ ಕರ್ತಲೊಂ, ತುಜ್ಯಾ ಅವಶೇಶಾಚೊ ಹಾಂವ್ ಸಂಹಾರ್ ಕರ್ತಲೊಂ.' ಕೊಣಾಚೆಂ ಪಾಳ್? .... (ಆಸ್ಸೀರಿಯಾ, ಫಿಲಿಸ್ತಿಯಾ, ಬಾಬಿಲೊನ್, ನಾಪ್ತಾಲಿ)

7) 'ತೆಂ ಪಾಡ್ ಪಡೊನ್ ಫಾತ್ರಾಂಚಿ ರಾಸ್ ಜಾತಲೆಂ, ತಾಚಿಂ ಶಹರಾಂ ಸದಾಂಕಾಲ್ ಪರ್ಯಾನ್ ನಿರ್ಜನ್ ಜಾತಲಿಂ.' ಕೊಣಾಚಿಂ? .... (ಇಸ್ರಾಯೆಲ್, ದಾಮಾಸ್ಕಾಸ್, ಬಾಬಿಲೊನ್, ಅಸ್ಸೀರಿಯಾ)

8) ಥಂಯ್ಚೊ ಲೋಕ್ ಮೂರ್ತಿಂಕಡೆ ಆನಿ ಜಾದೂಗಾರಾಂಕಡೆ, ಪ್ರೇತಾಂಕಡೆ ಆನಿ ಮಂತ್ರವಾದಿಂಕಡೆ ಸಲಹಾ ವಿಚಾರ್ತಲೊ. ಖಂಚೊ ಲೋಕ್? .... (ಎಥಿಯೊಪಿಯಾ, ಎಜಿಪ್ತ್, ಬಾಬಿಲೊನ್, ಜೆರುಸಲೆಮ್)

9) ಕಿತ್ಲ್ಯಾ ವರ್ಸಾಂ ಉಪ್ರಾಂತ್ ಸರ್ವೆಸ್ಪರ್ ತೀರಾಚಿ ಭೆಟ್ ಕರ್ತಲೊ? .... (ಪನ್ನಾಸ್, ಪಂಚ್ವೀಸ್, ಚಾಳೀಸ್, ಸತ್ತರ್)

10) 'ಏಕ್ ಖುಂಟೊ ಕಸೊ ಹಾಂವ್ ತಾಕಾ ಸುರಕ್ಶಿತ್ ಜಾಗ್ಯಾರ್ ಲಾಯ್ತಲೊಂ. ಆಪ್ಲ್ಯಾ ಪುರ್ವಜಾಂಚ್ಯಾ ಘರಾಣ್ಯಾಕ್ ತೊ ಏಕ್ ಮಹಿಮೆಚೆಂ ಶಿಂವಾಸನ್ ಜಾತಲೊ.' ಕೋಣ್? .... (ಹಿಲ್ಕಿಯಾ, ಎಲಿಯಾಕಿಮ್, ಜಾಕಾರಿಯಾ, ನಾರ್ಗ್ಲೊನ್)

II ಅಧ್ಯಾಯ್ ಆನಿ ವಾಕ್ಯ್ ಸಂಕೊ ಬರಯಾ:

1) ಜೆಸ್ಸೆಚ್ಯಾ ಮುಳಾಕ್ ಏಕ್ ಕೋಂಬ್ ಫುಟ್ತಲೊ ಆನಿ ತಾಚ್ಯಾ ಪಾಳಾಂತ್ಲಿ ಏಕ್ ಕೊಮ್ರಿ ಉಬ್ಜತಲಿ.

2) ಸಗ್ಳೊ ಸಂಸಾರ್ ಸಮಾದಾನಾನ್ ವಿಶೆವ್ ಘೆತಾ, ಲೋಕ್ ಉಲ್ಲಾಸಾನ್ ಗಿತಾಂ ಗಾಯ್ತಾ.

3) ತ್ಯಾ ದಿಸಾ ಜಾಕೊಬಾಚಿ ಮಹಿಮಾ ಕ್ಶೀಣ್ ಜಾತಲಿ, ತಾಚೆ ಕುಡಿಂತ್ಲಿ ಚರಬ್ ಜಿರ್ತಲಿ.

4) ಜಾಂವ್ ತರ್ಕ್ಲಿ, ಜಾಂವ್ ಶಿಮ್ಟಿ, ಜಾಂವ್ ಮಾಡಾ ತಾಳೊ, ಜಾಂವ್ ಚಿವೊ ಎಜಿಪ್ತಾ ಪಾಸತ್ ಕಾಂಯ್ಚ್ ಕರುಂಕ್ ಸಕ್ಚಿನಾಂತ್.

5) ತೆ ಮೇಜ್ ಮಾಂಡ್ತಾತ್, ತೆ ತುವಾಲೊ ಹಾಂತುಳ್ತಾತ್, ತೆ ಜೆವ್ತಾತ್, ತೆ ಪಿಯೆತಾತ್. ಫುಡಾರ್‍ಯಾಂನೊ ಉಟಾ, ಥಾಲಿಂಕ್ ತೇಲ್ ಸಾರಯಾ.

6) ಸಗ್ಳ್ಯಾ ವಯ್ಸುವಾಚೆಂ ಗರ್ವ್ ಲಜೆಕ್ ಘಾಲುಂಕ್ ಆನಿ ಸಂಸಾರಾಂತ್ಲ್ಯಾ ಪ್ರತಿಶ್ಟಿತ್ ಮನ್ಶ್ಯಾಂಕ್ ಖಾಲ್ತೆ ಕರುಂಕ್ ದಳ್ಬಾರಾಂಚ್ಯಾ ಸರ್ವೆಸ್ಪರಾನ್ ತೊ ನಿರ್ಣಯ್ ಘೆತ್ಲಾ.

7) ಪ್ರಾಮಾಣಿಕ್ ಮನ್ಶ್ಯಾಚೊ ಮಾರಗ್ ನೀಟ್, ತುಂ ಪ್ರಾಮಾಣಿಕ್ ಮನ್ಶ್ಯಾಚಿ ವಾಟ್ ಸರಳ್ ಕರ್ತಾಯ್.

8) ದೆಕುನ್ ಬಳಿಶ್ಟ್ ಪರ್ಜಾ ತುಕಾ ಮಹಿಮಾ ದಿತಲ್ಯೊ, ನಿಶ್ಟುರ್ ರಾಶ್ಟ್ರಾಂ ತುಕಾ ಭಿಯೆತಲಿಂ.

9) ವ್ಹಯ್, ಗಾಗೆತಲ್ಯಾ ವೊಂಟಾಂನಿ ಆನಿ ಎಕೆ ಪರ್ಕ್ಯೆ ಭಾಶೆನ್ ತೊ ಹೆ ಪರ್ಜೆಕಡೆ ಉಲಯ್ತಾಲೊ.

10) ಕಾನ್ ದಿಯಾ, ಮ್ಹಜೊ ತಾಳೊ ಆಯ್ಕಾ, ಚೀತ್ ದಿಯಾ, ಹಾಂವ್ ಸಾಂಗ್ತಾಂ ತೆಂ ಆಯ್ಕಾ.

III ಖಾಲಿ ಜಾಗೆ ಭರ್ತಿ ಕರಾ:

1) ಪಳೆಯಾ, ಸರ್ವೆಸ್ಪರ್ ಪೃಥ್ವೆಚಿ ದೆಸ್ವಾಟ್ ಕರ್ತಾ ಆನಿ ತಿ ಏಕ್ .... ಕರ್ತಾ.
2) ವಿಜ್ಮಿತ್ ಆನಿ ಝಿಂಟ್ ಮಾರ್ಲ್ಲೆ ಜಾಯಾ, ತುಮ್ಕಾಂಚ್ ಕುರ್ಡೆ ಕರುನ್............................ ಜಾಯಾ.
3) ದಯಾ ನಾಸ್ತಾಂ ಫೊಡ್ಲ್ಲೆ ಕುಂಬಾರಾಚೆ ಮೊಡ್ಕೆ ಭಾಶೆನ್ ತಿ ಫುಟೊನ್ ತಿಚೆ........................ ಜಾತಲೆ.
4) ಜಶೆಂ ಏಕ್ ಶಿಂವ್ ವಾ ಶಿಂವಾಚೆಂ ಪಿಲ್ ಆಪ್ಲೆ ....ಗರ್ಜತಾ ಆನಿ ತಾಕಾ ಧಾಂವ್ಡಾಂವ್ಕ್ ಸಗ್ಳ್ಯಾ ಗೊವ್ಳ್ಯಾಂಕ್ ಆಪಯ್ಲ್ಯಾರ್‌ಯಿ ತೊ ತಾಂಚೆ ಬೊಬಾಟೆಕ್ ಭಿಯೆನಾ.
5) ಪಳೆಯಾ, ಏಕ್ ....ಯೆತಲೊ, ಪ್ರಾಮಾಣಿಕ್ಪಣಾನ್ ತೊ ರಾಜ್ವಟ್ ಚಲಯ್ತಲೊ.
6) ತೆ ರಾತಿಂ ಸರ್ವೆಸ್ಪರಾಚೊ ದೂತ್ ಭಾಯ್ರ್ ಸರ್‍ಲೊ ಆನಿ ತಾಣೆ ಅಸ್ಸೀರಿಯಾಗಾರಾಂಚ್ಯಾ ಶಿಬಿರಾಂತ್ ....ಸಯ್ನಿಕಾಂಚೊ ಸಂಹಾರ್ ಕೆಲೊ.
7) ಆಂಜುರಾಚೊ ಲೇಪ್ ಕಾಡುನ್ ಹಾಡಾ ಆನಿ ತೊ ರಾಯಾಚೆ............................ಲಾಯಾ ಆನಿ ತೊ ಬರೊ ಜಾತಲೊ.
8) ತಾಚ್ಯಾ ಬುರುಜಾಂನಿ ಕಾಂಟ್ಯಾಂಚಿಂ ಝಾಡಾಂ ವಾಡ್ತಲಿಂ ಆನಿ ತಾಚ್ಯಾ .... ಕಾಂಟೆಕುಂಟೆ ಭರೊನ್ ಆಸ್ತಲೆ.
9) ತೆದ್ನಾ............................ಭಾಶೆನ್ ಥೊಂಟೆ ಉಟ್ತಲೆ ಆನಿ ಮನ್ಶ್ಯಾಂಚ್ಯೊ ಜಿಬೊ ಸಂತೊಸಾನ್ ಗಾಯ್ತಲ್ಯೊ.
10) ಯೆತಲೊ ಏಕ್ ಕಾಳ್, ಜೆದ್ನಾ ತುಜ್ಯಾ ಘರಾಂತ್ ಆಸಾ ತೆಂ ಸಗ್ಳೆಂ ತುಜ್ಯಾ ಪುರ್ವಜಾಂನಿ ಆಜ್ ಪರ್‍ಯಾಂತ್ ಪುಂಜಾವ್ನ್ ದವರ್ಲ್ಲಾಂ ತೆಂ ಸಗ್ಳೆಂ ....ವ್ಹರುನ್ ವೆತಲೆ.

IV ಘುಡ್ಸುನ್ ಬರಯಾ:

1) ಸೆನ್ನಕೆರಿಬ್ ಉಜ್ಜೀಯಾಚೊ ನಾತು

2)	ಎಲಿಯಾಕಿಮ್	ಲೊಂಕಡ್
3)	ಮೆರೋದಕ್ ಬಲಿದಾನ್	ಆಸ್ಸಿರಿಯಾಚೊ ರಾಯ್
4)	ಸರ್ವೆಸ್ಪರಾಚೊ ಸೆವಕ್	ಆಮೊಜಾಚೊ ಪೂತ್
5)	ಲೊಹಾರ್	ರಾಜ್ಯ್‌ಗೃಹಾಧಿಪತಿ
6)	ಜೆರುಸಲೆಮ್	ಬಾಬಿಲೊನಾಚೊ ರಾಯ್
7)	ಉಜ್ಜೀಯಾ	ತಾಂಬ್ಡಿ ಮುಸ್ತಾಯ್ಕಿ
8)	ಇಸಾಯಿಯಾ	ಅದ್ಯಾಯ್
9)	ಆಹಾಜ್	ಪವಿತ್ರ್ ಶಹರ್
10)	ಎದೊಮ್	ಜುದಾಚೊ ರಾಯ್

V ಸಾರ್ಕೆಂ ವಾ ಚೂಕ್?: (ಸಾರ್ಕೆಂ ಜಾಲ್ಯಾರ್ ✓ ಘುರ್ಶ್ತ್ ಕರಾ ನಾ ತರ್ ✗ ಘುರ್ಶ್ತ್ ಕರಾ)

1) ಇಸ್ರಾಯೆಲಾಚಿ ಸಗ್ಳಿ ಸಂತತ್ ಸರ್ವೆಸ್ಪರಾವರ್ವಿಂ ಜಯ್ತಿವಂತ್ ಆನಿ ಮಹಿಮೆವಂತ್ ಜಾತಲಿ.
2) ಜಾಕೊಬಾ, ಹಾಂವೆಂ ಆಪಯ್ಲಲ್ಯಾ ಇಸ್ರಾಯೆಲಾ, ಆಯ್ಕ್, ಹಾಂವ್‌ಚ್ ತೊ, ಹಾಂವ್‌ಚ್ ಪ್ರತಮ್ ಆನಿ ಅಂತಿಮ್.
3) ದ್ವಿಪಾಂನೊ, ಮ್ಹಜೆಂ ಆಯ್ಕೊನ್ ಘೆಯಾ, ಪಯ್ಸಿಲ್ಯಾ ಲೊಕಾಂನೊ, ಮ್ಹಾಕಾ ಚೀತ್ ದಿಯಾ, ಹಾಂವ್ ಜಲ್ಮಲ್ಲ್ಯಾ ಉಪ್ರಾಂತ್ ಸರ್ವೆಸ್ಪರಾನ್ ಮ್ಹಾಕಾ ಆಪಯ್ಲೊ.
4) ನಿತಿಚಿ ಒಳೊಕ್ ಆಸ್ಲಲ್ಯಾಂನೊ, ಮ್ಹಜಿ ಶಿಕವ್ಣ್ ಕಾಳ್ಜಾಂತ್ ಧರ್‍ಲಲ್ಯಾಂನೊ, ಮ್ಹಜೆಂ ಆಯ್ಕೊನ್ ಘೆಯಾ, ಮನ್ಶ್ಯಾಂಚೆ ನಿಂದೆಕ್ ಭಿಯೆಯಾ.
5) ಕೋಣ್ ತುಜೆರ್ ಆಕ್ರಮಣ್ ಕರಿತ್ ಜಾಲ್ಯಾರ್ ಮ್ಹಜೊ ಹಾತ್ ತಾಂತುಂ ಆಸ್ಚೊನಾ, ಜೊ ತುಜೆರ್ ಆಕ್ರಮಣ್ ಕರ್ತಾ ತೊ ಮ್ಹಜೆ ಮುಕಾರ್ ಪಡ್ತಲೊ.
6) ನಿತಿವಂತ್ ಮನ್ಶ್ಯಾಚೊ ನಾಸ್ ಜಾತಾ, ಪುಣ್ ಕೊಣ್‌ಚ್ ಹಾಚಿ ಪರ್ವಾ ಕರಿನಾ.
7) ಆಮಿ ನಿತಿಚಿ ವಾಟ್ ಪಳೆತಾಂವ್, ಪುಣ್ ತಿ ಯೇನಾ, ಸೊಡ್ವಣ್ ಆಶೆತಾಂವ್, ಪುಣ್ ತಿ ಆಮ್ಕಾಂ ಲಾಗಿಂ ಆಸಾ.
8) ಸಿಯೊನಾಂತ್ ಥಾಂತ್ಯಾಪರಿಂ ಪ್ರಾಮಾಣಿಕ್ಪಣ್ ಪರ್‍ಜಳಾಸರ್ ಆನಿ ಜಳ್ತೆ ದಿವ್ವೆಪರಿಂ ತಿಚೆಂ ತಾರಣ್ ಪ್ರಕಾಸ್ ಥಾಂಕಯ್ಸರ್ ಹಾಂವ್ ಸಿಯೊನಾ ಪಾಸತ್ ವೊಗೊ ರಾಂವ್ಚೊ ನಾ.
9) ಸರ್ವೆಸ್ಪರ್ ಅಶೆಂ ಮ್ಹಣ್ತಾ: "ದಾಕಾಂಚ್ಯಾ ಘೊಸಾಂತ್ ರೋಸ್ ಮೆಳ್ತಲೊ ಮ್ಹಣ್ ಕಳ್ತಚ್ ಲೋಕ್ ಮ್ಹಣ್ತಾ ತಾಚೊ ನಾಸ್ ಕರಾ."
10) ಆಮಾಸೆ ಥಾವ್ನ್ ಆಮಾಸೆ ಪರ್ಯಾಂತ್, ಸಾಬ್ಬತಾಥಾವ್ನ್ ಸಾಬ್ಬತಾ ಪರ್ಯಾಂತ್ ಸಗ್ಳೆಂ ಮನ್ಶ್ಯಾಕುಳ್ ಮ್ಹಜೆ ಮುಕಾರ್ ಆರಾದನ್ ಕರುಂಕ್ ಯೆತಲೆಂ.

ಜಾಪಿ

I ಸಾರ್ಕೆಂ ವಿಂಚುನ್ ಕಾಡ್ನ್ ಬರಯಾ:

1. ಜೆರುಸಲೆಮ್ (2:1-5)
2. ಶಾಂತಿಚೊ ಕುವರ್ (9:5)
3. ಇಸ್ರಾಯೆಲಾಚೆಂ ಘರಾಣೆಂ (5:7)
4. ಮಹೇರ್‌ಶಾಲಾಲ್ (8:3)
5. ಅಸ್ಸೀರಿಯಾ (14:25)
6. ಫಿಲಿಸ್ತಿಯಾ (14:30)
7. ದಾಮಾಸ್ಕುಸ್ (17:1-2)
8. ಎಜಿಪ್ತ್ (19:3)
9. ಸತ್ತರ್ (23:17)
10. ಎಲಿಯಾಕಿಮ್ (22:23)

II ಅದ್ಯಾಯ್ ಆನಿ ವಾಕ್ಯ್ ಸಂಕೊ ಬರಯ್:

1. 11:1
2. 14:7
3. 17:4
4. 19:15
5. 21:5
6. 23:9
7. 26:7
8. 25:3
9. 28:11
10. 28:23

III ಖಾಲಿ ಜಾಗೆ ಭರ್ತಿ ಕರಾ:

1. ಅರಣೆಂ (24:1)
2. ಕುರ್ಡೆ (29:9)
3. ಚೊರ್‌ಚುರೆ (30:14)
4. ಶಿಕಾರೆಚೆರ್ (31:4)
5. ರಾಯ್ (32:1)
6. ಏಕ್ ಲಾಕ್ ಅಯ್ಶಿಂ ಹಜಾರ್ (37:36)
7. ಕೆಸೊಳೆಚೆರ್ (38:21)
8. ಕೊಟ್ಯಾಂನಿ (34:13)
9. ಮೆರ್ವ್ಯಾ (35:6)
10. ಬಾಬಿಲೊನಾಕ್ (39:6)

IV ಘುಡ್ಸುನ್ ಬರಯಾ:

1. ಆಸ್ಸೀರಿಯಾಚೊ ರಾಯ್ (36:1)
2. ರಾಜ್ಯ್ ಗೃಹಾಧಿಪತಿ (37:2)
3. ಬಾಬಿಲೊನಾಚೊ ರಾಯ್ (39:1)
4. ಅದ್ಯಾಯ್ 42
5. ಲೊಂಕಡ್ (44:12)
6. ಪವಿತ್ರ್ ಶಹರ್ (52:1)
7. ಜುದಾಚೊ ರಾಯ್ (1:1)
8. ಆಮೊಜಾಚೊ ಪೂತ್ (1:1)
9. ಉಜ್ಜೀಯಾಚೊ ನಾತು (7:1)
10. ತಾಂಬ್ಡಿ ಮುಸ್ತಾಯ್ಕಿ (63:1)

V ಸಾರ್ಕೆಂ ವಾ ಚೂಕ್?:

1. ✓ (45:25)
2. ✓ (48:12)
3. ✗ (49:1)
4. ✗ (51:7)
5. ✗ (54:15)
6. ✓ (57:1)
7. ✗ (59:11)
8. ✓ (62:1)
9. ✗ (65:8)
10. ✓ (66:23)

ಜೆರೆಮಿಯಾ, ವಿಳಾಪ್ ಆನಿ ಬಾರೂಕ್ ಪುಸ್ತಕಾಂ

I ಖಾಲಿ ಜಾಗೆ ಭರ್ತಿ ಕರಾ:

1) ಬಾಬಿಲೊನಾಚೊ ರಾಯ್ ನೆಬೂಕಡ್ನೆಜ್ಜರಾನ್ ಜೆದೆಕೀಯಾಕ್ ....ಚೊ ರಾಯ್ ಕೆಲೊ.

2) ಜೆರೆಮಿಯಾಚೊ ಬಾಪುಯ್ ....

3) ವಿದ್ರೋಹಿ ಇಸ್ರಾಯೆಲ್ .... ಜೂದಾಪ್ರಾಸ್ ಚಡ್ ಪ್ರಾಮಾಣಿಕ್.

4) ಹ್ಯಾ ಸೊಲ್ಲ್ಯಾಚಿಂ ಉತ್ರಾಂ ಪಾಳಿನಾ ತೊ .... ಪಡ್ಲೊಲೊ ಜಾಂವ್.

5) ಸರ್ವೆಸ್ಪರಾಚ್ಯಾ ಆದೇಶಾಕ್ ಪಾಳೊ ದೀವ್ನ್ ಹಾಂವ್ ಯುಫ್ರಾಟಿಸ್ ನ್ಹಂಯ್‌ಶಿಂ ಗೆಲೊಂ ಆನಿ .... ಥಂಯ್ ಲಿಪವ್ನ್ ದವರ್ಲ್ಲೊ.

6) ಸರ್ವೆಸ್ಪರಾನ್ ಮ್ಹಾಕಾ ಮ್ಹಳೆಂ: ಮೊಯ್ಜೆ ಆನಿ ಸಾಮುವೆಲ್ ವಿನತಿ ಕರುನ್ ಮ್ಹಜೆ ಮುಕಾರ್ ಉಬೆ ರಾವ್ತಿತ್ ಜಾಲ್ಯಾರ್‌ಯಿ ಹಾಂವ್ ಹೆ ಪರ್ಜೆಕ್ .... ದಾಕಂವ್ಚೊ ನಾ.

7) ಉತ್ಸವಾಚೆಂ ಜೆವಣ್ ಕರ್ತಲ್ಯಾಂಚ್ಯಾ ಘರಾಂತ್ ಭಿತರ್ ಸರನಾಕಾ, ತಾಂಚ್ಯಾ ಸಾಂಗಾತಾ ....ವಾ ಪಿಯೆನಾಕಾ.

8) ಜೊ ಮನಿಸ್ ಸರ್ವೆಸ್ಪರಾಚೆರ್ ಪಾತ್ಯೆತಾ ಆನಿ ತಾಚೆರ್ ವಿಶ್ವಾಸ್ ದವರ್ತಾ, ತೊ ಮನಿಸ್ ....

9) ವಚ್ ಆನಿ ಕುಂಬಾರಾಚೆಂ ಏಕ್ ಮಾತಿಯೆಚೆಂ ಆಯ್ದಾನ್ .... ಘೆ.

10) ಪುಣ್ ಎಕಾ ಬಳ್ವಂತ್ ವಿರಾ ಸಾರ್ಕೊ ಸರ್ವೆಸ್ಪರ್ ಮ್ಹಜೆಸವೆಂ ಆಸಾ; ದೆಕುನ್ ಮ್ಹಜೆ ದುಸ್ಮಾನ್ .... ಪಡ್ತಲೆ.

II ಕೊಣೆಂ, ಕೊಣಾಕ್ ಸಾಂಗ್ಲೆಂ?:

1) ಆವಯ್ಚ್ಯಾ ಕುಸ್ವಾಂತ್ ತುಕಾ ರಚ್ಚೆ ಆದಿಂ ತುಜಿ ಮ್ಹಾಕಾ ಒಳೊಕ್ ಆಸ್‌ಲ್ಲಿ, ತುಂ ಜಲ್ಮೊಂಚೆ ಆದಿಂ ಹಾಂವೆಂ ತುಕಾ ಪವಿತ್ರ್ ಕೆಲೊ.

2) ಸರ್ವೆಸ್ಪರಾಚಿ ಸ್ತುತಿ ಕರುಂಕ್ ಹ್ಯಾ ದಾರ್ವ್ಯಾಟಾಂತ್ಲ್ಯಾನ್ ಭಿತರ್ ಸರ್ತಲ್ಯಾ ಜುದಾಚ್ಯಾ ಸಗ್ಳ್ಯಾ ಲೊಕಾಂನೊ, ಸರ್ವೆಸ್ಪರಾಚ್ಯಾ ಉತ್ರಾಕ್ ಕಾನ್ ದಿಯಾ.

3) ತರೀ ನ್ಯಾಯಾವಿಶಿಂ ತುಜೆಕಡೆ ಮ್ಹಾಕಾ ಇಲ್ಲೆಂ ತರ್ಕ್ ಕರುಂಕ್ ಆಸಾ.

4) ಆಮೆನ್, ಸರ್ವೆಸ್ಪರ್ ಅಶೆಂ ಕರುಂ. ತುವೆಂ ಪ್ರವಾದ್ ಕರುನ್ ಸಾಂಗ್ಲ್ಯಾಂಯ್ ತಿಂ ಉತ್ರಾಂ ಸರ್ವೆಸ್ಪರ್ ಶಾತ್ತಿ ಪಾವೊಂವ್.

5) ಬೆಜ್ಮಿಚ್ಯಾ ಪ್ರದೇಶಾಚ್ಯಾ ಆನಾ ತೋತಾಂತ್ಲೆಂ ಮ್ಹಜೆಂ ಶೆತ್ ವಿಕ್ತೆಂ ಘೆ, ಕಿತ್ಯಾಕ್ ತುಂ ಮ್ಹಜೊ

ಲಾಗ್ಸಿಲೊ ಸಂಬಂದಿ ಆನಿ ತೆಂ ವಿಕ್ತೆಂ ಘೆಂವ್ಕ್ ಪಯ್ಲೆಂ ಹಕ್ಕ್ ತುಕಾ ಆಸಾ. ತುಜೆ ಪಾಸತ್ ತೆಂ ವಿಕ್ತೆಂ ಘೆ.

6) ಹಿಂ ದಸ್ತಾವೆಜಾಂ, ಮ್ಹಣ್ಜೆ ಮ್ಹೊರ್ ಮಾರುನ್ ಬಂದ್ ಕೆಲ್ಲೆಂ ದಸ್ತಾವೆಜ್ ಆನಿ ಉಗ್ತೆಂ ಆಸ್ಲಲೆಂ ದಸ್ತಾವೆಜ್ ಘೆ ಆನಿ ತಿಂ ಲಾಂಬ್ ಕಾಳ್ ಉರ್ಚೆಖಾತಿರ್ ಮಾತಿಯೆಚ್ಯಾ ಎಕಾ ಆಯ್ದಾನಾಂತ್ ಘಾಲ್.

7) ತುಂ ಕಾಲ್ದೇಯಾಗಾರಾಂಚ್ಯಾ ಪಕ್ಯಾಕ್ ಮೆಳೊಂಕ್ ವೆತಾಯ್.

8) ಹ್ಯಾ ಮನ್ಸ್ಯಾಂನಿ ಜೆರೆಮಿಯಾ ಪ್ರವಾದ್ಯಾಕ್ ಖರೆಂಚ್ ವಾಯ್ಟ್ ಕೆಲೆಂ, ತಾಂಣಿ ತಾಕಾ ಬಾಂಯ್ತ್ ಉಡಯ್ಲೊ.

9) ಹ್ಯಾ ಸಂಬಾಶಣಾವಿಶಿಂ ಕೊಣಾಕ್‌ಚ್ ಕಳಿತ್ ಕರಿನಾಕಾ, ಕರ್ರ್ಯಿ ತರ್ ತುಂ ಮೊರ್ತಲೊಯ್.

10) ತಾಕಾ ಆಪವ್ನ್ ವ್ಹರುನ್ ತಾಚಿ ಜತ್ನಾಯ್ ಘೆ. ತಾಕಾ ಕಾಂಯ್ಚ್ ವಾಯ್ಟ್ ಕರಿನಾಕಾ ಆನಿ ತೊ ತುಕಾ ಸಾಂಗ್ತಾ ತಶೆಂ ತಾಕಾ ಚಲಯ್.

III ಘುಡ್ಸುನ್ ಬರಯಾ:

1)	ಜೊಶೀಯಾ	ಇಮ್ಮೆರ್
2)	ತೆಕೊವಾ	ಮಾಸೇಯಾ
3)	ಬೆನ್ ಹಿನ್ನೋಮ್	ಗಿಬೆಯೋನ್
4)	ಪೆಂಕ್ಯಾ, ರುಮಾಲ್	ರಾಜ್ಯ್‌ಪಾಲ್
5)	ಮನಾಸ್ಸೆ	ನೆತನೀಯಾ
6)	ಪಶ್‌ಹೂರಾನ್	ಹೆಜೆಕೀಯಾ
7)	ಝೆಫನೀಯಾ	ಯುಫ್ರಾಟಿಸ್ ನ್ಹಂಯ್
8)	ಹನನೀಯಾ	ಸಂಹಾರಾಚೆಂ ಫಾಲ್ಕೆಂ
9)	ಗೆದೆಲೀಯಾ	ತುತುರಿ
10)	ಇಶ್ಮಾಯೆಲ್	ಜೆದೆಕೀಯಾ

IV ಅದ್ಯಾಯ್ ಆನಿ ವಾಕ್ಯ್ ಸಂಕೊ ಬರಯಾ:

1) ಹಾಯ್! ಕಶಿ ಬಸೊನ್ ಆಸಾ ಎಕ್ಸುರಿ, ಎಕಾ ಕಾಳಾರ್ ಲೊಕಾನ್ ಭರ್ಲಲಿ ನಗರಿ.

2) ಸಿಯೊನಾಚೆ ಧುವೆಚೆ ಪಾಗಾರ್ ಕೊಸ್ಳಾವ್ನ್ ಘಾಲುಂಕ್ ಸರ್ವೆಸ್ಪರಾನ್ ನಿಶ್ಚೆಯ್ ಕೆಲೊ.

3) ಮ್ಹಜ್ಯಾ ದಳ್ದಿರ್‌ಪಣಾಚೊ ಆನಿ ನಿರಾಶ್ರಿತ್ಪಣಾಚೊ ಉಗ್ಡಾಸ್ ಫಕತ್ ಕೊಡು ಪೀವನ್ ಆನಿ ಪೀಂತ್.

4) ಮಜತೆಚಿ ವಾಟ್ ಪಳೆವ್ನ್ ಪಳೆವ್ನ್ ಆಮ್ಚೆ ದೊಳೆ ವಳೊನ್ ಗೆಲೆ.

5) ಸರ್ವೆಸ್ಪರಾಚೊ ಅಬಿಶಿಕ್ತ್, ಆಮ್ಚ್ಯಾ ಜಿವಿತಾಚೊ ಸ್ವಾಸ್ ತಾಂಚ್ಯಾ ಪಾಸಾಂತ್ ಸಾಂಪಡ್ಲೊ.

6) ಸರ್ವೆಸ್ಪರಾಚ್ಯಾ ಪವಿತ್ರ್ ಸ್ಥಾನಾಂತ್ ಯಾಜಕಾಂಚೊ ಆನಿ ಪ್ರವಾದ್ಯಾಂಚೊ ಸಂಹಾರ್ ಜಾಂವ್ಕ್ ಜಾಯ್.

7) ಮ್ಹಜೆ ಮದೆಂ ಅಸ್ಲಲ್ಯಾ ಝುಜಾರ್ಯಾಂಕ್ ಸರ್ವೆಸ್ಪರಾನ್ ಕಾಡುನ್ ಉಡಯ್ಲ್ಯಾಂತ್.

8) ಉದಕ್ ಮ್ಹಜ್ಯಾ ಮಾತ್ಯಾ ವಯ್ಲ್ಯಾನ್ ವ್ಹಾಳ್ಳೆಂ ಆನಿ ಹಾಂವೆಂ ಮ್ಹಳೆಂ, "ಮ್ಹಜಿ ಗತ್ ಜಾಲಿಮ್ಹೂ."

9) ಕಿತ್ಯಾಕ್ ಸಿಯೊನಾಚೊ ದೊಂಗರ್ ಪಾಡ್ ಪಡ್ಲಾ, ಕೊಲೆ ತಾಚೆರ್ ಹೆಣೆ ತೆಣೆ ಭೊಂವ್ತಾತ್.

10) ಆಮ್ಚೆಂಚ್ ಲಾಂಕುಡ್, ದುಡು ದೀವ್ನ್ ಆಮಿ ಘೆಂವ್ಚೆಂ ಪಡ್ಲಾಂ.

V ಸಾರ್ಕೆಂ ವಾ ಚೂಕ್? (ಸಾರ್ಕೆಂ ಜಾಲ್ಯಾರ್ ✓ ಘುರ್ತ್ ಕರಾ ನಾ ತರ್ X ಘುರ್ತ್ ಕರಾ)

1) ಪಾಂಚ್ವ್ಯಾ ವರ್ಸಾ, ಮಯ್ನ್ಯಾಚ್ಯಾ ಸಾತ್ವ್ಯಾ ದಿಸಾ, ಕಾಲ್ದೇಯಾಂನಿ ಜೆರುಜಲೆಮ್ ಸ್ವಾದೀನ್ ಕರುನ್ ತಾಚೊ ಭಸ್ಮ್ ಕೆಲೊ ತೆದ್ನಾ ಬಾರೂಕಾನ್ ಪುಸ್ತಕ್ ಬರಯ್ಲೆಂ.
2) ಬಾರೂಕಾಚೆಂ ವಾಚಪ್ ಆಯ್କೊನ್ ಅದಿಕಾರಿ, ಫುಡಾರಿ, ಮಾಲ್ಗಡೆ ಆನಿ ಲೋಕ್ ಹಾಸ್ಲೊ.
3) ಜೂದಾಚ್ಯಾ ಶಹರಾಂನಿ ಆನಿ ಜೆರುಜಲೆಮಾಚ್ಯಾ ರಸ್ತ್ಯಾಂನಿ ಹಾಂವ್ ಸಂತೊಸಾಚಿ ಆನಿ ಉಲ್ಲಾಸಾಚಿ ಬೊಬ್ ಆನಿ ಹೊರೆತಾಚೊ ಆನಿ ಹೊಕ್ಲೆಚೊ ತಾಳೊ ಬಂದ್ ಕರ್ತಲೊಂ.
4) ತುಂ ಸದಾಂಕಾಲ್ ಶಿಂವಾಸನಾರ್ ಬಸೊನ್ ಆಸಾಯ್, ಪುಣ್ ಆಮ್ಚೊ ಸದಾಂಕಾಲ್ ನಾಸ್ ಜಾತಾ.
5) ತುಜಿ ಮಹಿಮಾ ದುಸ್ರ್ಯಾಕ್ ದಿನಾಕಾ; ತುಜೆಂ ಭಾಗ್ ಪರ್ಕ್ಯಾ ಲೊಕಾಕ್ ಸೊಡುನ್ ದೀ.
6) ಜೆರುಜಲೆಮಾ ಧಯ್ರ್ ಘೆ ಜಾಣೆಂ ತುಕಾ ತುಜೆಂ ನಾಂವ್ ದಿಲೆಂ, ತೊಚ್ ತುಕಾ ನಾಸ್ ಕರ್ತಲೊ.
7) ದೆವಾಚ್ಯಾ ನಿತಿವಂತ್ಪಣಾಚೊ ಶೆಲೊ ಪಾಂಗುರ್, ಸಾಸ್ಣಾಚ್ಯಾ ದೆವಾಚ್ಯಾ ವಯ್ಭವಾಚೊ ಮುಕುಟ್ ತುಜ್ಯಾ ಮಾತ್ಯಾರ್ ದವರ್.
8) ದೆವಾ ಮುಕಾರ್ ತುಮಿ ಕೆಲ್ಲ್ಯಾ ಪಾತ್ಕಾಂಕ್ ಲಾಗೊನ್ ಬಾಬಿಲೊನ್‌ಗಾರಾಂಚೊ ರಾಯ್ ನೆಬೂಕಡ್ನೆಜ್ಜರ್ ತುಮ್ಕಾಂ ಕಯ್ದ್ ಕರುನ್ ಬಾಬಿಲೊನಾಕ್ ವ್ಹರ್ತಲೊ.
9) ಪುಣ್ ವಿಚಾರ್ ವಿಮರ್ಸ್ ಕರುನ್ ಹ್ಯಾ ದೆವಾಂಕ್ ಸಾಂಡುಂಕ್ ತಾಂಚ್ಯಾನ್ ಜಾಯ್ನಾ ಕಿತ್ಯಾಕ್ ತೆ ಬುದ್ವಂತ್.
10) ಭಾಂಗಾರಾಚಿಂ ಆನಿ ರುಪ್ಯಾಚಿಂ ತಗ್ಡಾಂ ಧಾಂಪುನ್ ಕೆಲ್ಲೆ ಹೆ ರುಕಾಡಾಚೆ ದೇವ್ ಚೊರಾಂ ವಾ ಲುಟ್ಕಾರಾಂ ಥಾವ್ನ್ ಆಪ್ಣಾಂಕ್ ರಾಕೊಂಕ್ ಸಕ್ತಾತ್.

ಜಾಪಿ

I ಸಾರ್ಕೆಂ ವಿಂಚುನ್ ಕಾಡ್ನ್ ಬರಯಾ:

1. ಜುದಾಚೊ (ಜೆರೆ 37:1) 2. ಹಿಲ್ಕಿಯಾ (ಜೆರೆ 1:1) 3. ವಿಶ್ವಾಸ್‌ಘಾತ್ಕಿ (ಜೆರೆ 3:11)
4. ಶಿರಾಪ್ (ಜೆರೆ 11:3) 5. ಪೆಂಕ್ಟಾ ರುಮಾಲ್ (ಜೆರೆ 13:5)
6. ದಯಾ (ಜೆರೆ 15:1) 7. ಜೆವಿನಾಕಾ (ಜೆರೆ 16:8) 8. ಭಾಗಿ (ಜೆರೆ 17:7)
9. ವಿಕ್ತೆಂ (ಜೆರೆ 19:1) 10. ಆದ್ಮೊನ್ (ಜೆರೆ 20:11)

II ಕೊಣೆಂ, ಕೊಣಾಕ್ ಸಾಂಗ್ಲೆಂ?:

1. ಸರ್ವೆಸ್ಪರಾನ್, ಜೆರೆಮಿಯಾಕ್ (ಜೆರೆ 1:4)
2. ಜೆರೆಮಿಯಾನ್, ಜುದಾಚ್ಯಾ ಲೊಕಾಕ್ (ಜೆರೆ 7:2)
3. ಜೆರೆಮಿಯಾನ್, ಸರ್ವೆಸ್ಪರಾಕ್ (ಜೆರೆ 12:1)
4. ಜೆರೆಮಿಯಾನ್, ಹನನೀಯಾ ಪ್ರವಾದ್ಯಾಕ್ (ಜೆರೆ 28:6)
5. ಹನಮೇಲಾನ್, ಜೆರೆಮಿಯಾಕ್ (ಜೆರೆ 32:8)
6. ಜೆರೆಮಿಯಾನ್, ಬಾರೂಕಾಕ್ (ಜೆರೆ 32:14)
7. ಇರೀಯಾನ್, ಜೆರೆಮಿಯಾಕ್ (ಜೆರೆ 37:13)
8. ಎಬೆದ್ ಮೆಲೆಕಾನ್, ಜೆದೆಕೀಯಾ ರಾಯಾಕ್ (ಜೆರೆ 38:9)
9. ಜೆದೆಕೀಯಾನ್, ಜೆರೆಮಿಯಾಕ್ (ಜೆರೆ 38:24)
10. ನೆಬುಕದ್ನೆಜ್ಜರಾನ್, ನೆಬೂ ಜಾರಾದಾನಾಕ್ (ಜೆರೆ 39:11)

III ಘುಡ್ಸುನ್ ಬರಯಾ:

1. ಜೆದೆಕೀಯಾ (ಜೆರೆ 1:5) 2. ತುತುರಿ (ಜೆರೆ 6:1)
3. ಸಂಹಾರಾಚೆಂ ಫಾಲ್ಕೆಂ (ಜೆರೆ 7:32) 4. ಯುಪ್ರಾಟಿಸ್ ನ್ಹಂಯ್ (ಜೆರೆ 13:4)
5. ಹೆಜೆಕೀಯಾ (ಜೆರೆ 15:4) 6. ಇಮ್ಮೇರ್ (ಜೆರೆ 20:1)
7. ಮಾಸೇಯಾ (ಜೆರೆ 21:1) 8. ಗಿಬೆಯೋನ್ (ಜೆರೆ 28:1)
9. ರಾಜ್ಯ್‌ಪಾಲ್ (ಜೆರೆ 40:7) 10. ನೆತನೀಯಾ (ಜೆರೆ 41:18)

IV ಅದ್ಯಾಯ್ ಆನಿ ವಾಕ್ಯ್ ಸಂಕೊ ಬರಯಾ:

1. ವಿಳಾ 1:1 2. ವಿಳಾ 2:8 3. ವಿಳಾ 3:19
4. ವಿಳಾ 4:17 5. ವಿಳಾ 4:20 6. ವಿಳಾ 2:20
7. ವಿಳಾ 1:15 8. ವಿಳಾ 3:54 9. ವಿಳಾ 5:18
10. ವಿಳಾ 5:4

V ಸಾರ್ಕೆಂ ವಾ ಚೂಕ್?:

1. ✓ (ಬಾರೂ 1:2) 2. ✗ (ಬಾರೂ 1:4) 3. ✓ (ಬಾರೂ 2:23)
4. ✓ (ಬಾರೂ 3:3) 5. ✗ (ಬಾರೂ 4:3) 6. ✗ (ಬಾರೂ 4:30)
7. ✓ (ಬಾರೂ 5:2) 8. ✓ (ಬಾರೂ 6:1) 9. ✗ (ಬಾರೂ 6:41)
10. ✗ (ಬಾರೂ 6:57)

ಎಜೆಕಿಯಲ್ ಆನಿ ದಾನಿಯೆಲ್ ಪುಸ್ತಕಾಂ

I ಸಾರ್ಕೆಂ ವಾ ಚೂಕ್? (ಸಾರ್ಕೆಂ ಜಾಲ್ಯಾರ್ ✓ ಘುರ್ತ್ ಕರಾ ನಾ ತರ್ ✕ ಘುರ್ತ್ ಕರಾ)

1) ಉದೆಂತಿಚ್ಯಾ ದಾರ್ವ್ಯಾಟ್ಯಾಚ್ಯಾ ದೋನ್ ಬಗ್ಲ್ಯಾಂನಿ ತಿತೀನ್ ಕುಡಾಂ ಆಸ್ಲಿಂ.
2) ಭಿತರ್ಲೆಂ ಆಂಗಣ್ ಶೆಂಬೊರ್ ಹಾತ್ ಲಾಂಬಾಯೆಚೆಂ ಆನಿ ಶೆಂಬೊರ್ ಹಾತ್ ರುಂದಾಯೆಚೆಂ ಚೌಕ್.
3) ಮಂದಿರಾಚ್ಯಾ ಮದ್ಲ್ಯಾ ಭಾಗಾಕ್ ತಿದೊಡಿಂ ದಾರಾಂ ಆಸ್ಲಿಂ.
4) ವೆದಿಚೆಂ ಆಗ್ಗೆಂ ಪಾಂಚ್ ಹಾತ್ ಉಂಚ್.
5) ಯಾಜಕಾಂನಿ ಭಿತರ್ಲ್ಯಾ ಆಂಗ್ಣಾಂತ್ ಪ್ರವೇಶ್ ಜಾತಾನಾ ಸಣೆಂ ವಸ್ತ್ರಾಂ ನ್ಹೆಸಾಜೆ.
6) ಸರ್ವೆಸ್ಪರ್ ದೇವ್ ಅಶೆಂ ಮ್ಹಣ್ತಾ, "ಇಸ್ರಾಯೆಲಾಚ್ಯಾ ಫುಡಾರ್ಯಾಂನೊ, ಪುರೊ, ಜುಲುಮ್ ಆನಿ ಜಬರ್ದಸ್ತಿ ಪಯ್ಸ್ ಕರಾ, ನ್ಯಾಯ್‌ನಿತಿನ್ ಚಲಾ."
7) ಏಕ್ ಶೆಕೆಲ್ ಮ್ಹಳ್ಯಾರ್ ತೀಸ್ ಗೇರಾ.
8) ಭಿತರ್ಲ್ಯಾ ಅಂಗ್ಣಾಚೊ ಉದೆಂತಿಚೊ ದಾರ್ವ್ಯಾಟೊ ವಾವ್ರಾಚ್ಯಾ ಪಾಂಚ್ ದಿಸಾಂನಿ ಧಾಂಪೊನ್ ಆಸೊಂಕ್ ಜಾಯ್.
9) ಮಂದಿರಾಚ್ಯಾ ಉಂಬ್ರಾ ಪಂದಾಥಾವ್ನ್ ಉದಕ್ ಭಾಯ್ರ್ ಸರ್ತಾಲೆಂ ಆನಿ ಅಸ್ತಮ್ತೆ ವಾಟೆನ್ ವ್ಹಾಳ್ತಾಲೆಂ.
10) ಪವಿತ್ರ್ ಭಾಗಾಚ್ಯಾ ಆನಿ ಶಹರಾಚೆ ಆಸ್ತಿಚ್ಯಾ ದೋನ್‌ಯಿ ಕುಶಿಂನಿ ಉರ್ಲಲೊ ಭಾಗ್ ಫುಡಾರ್ಯಾಚೊ ಜಾತಲೊ.

II ಘುಡ್ಸುನ್ ಬರಯಾ:

1)	ದೆವಾಚ್ಯಾ ಮಂದಿರಾಚಿಂ ಆಯ್ದಾನಾಂ	ಬೇಲ್
2)	ದಾನಿಯೆಲ್	ಸುಸಾನ್ನಾ
3)	ಆರಿಯೋಕ್	ರಕ್ಷಕ್ ದೂತ್
4)	ಬೆಲ್ತೆಶಜ್ಜರ್	ಗಾಬ್ರಿಯೆಲ್
5)	ಟೆಕೇಲ್	ಸೂಸಾ
6)	ಎಲಾಮ್	ತಾಗ್ಡೆಂತ್ ಘಾಲ್ನ್ ಜೊಕ್ಲಾ
7)	ಉಲಾಯ್	ದಾನಿಯೆಲ್
8)	ಮಿಂಗೆಲ್	ಅಂಗರಕ್ಷಕಾಂಚೊ ಮುಕೆಲಿ
9)	ಜೊವಾಕಿಮ್	ಸೀರುಸ್‌ರಾಯ್
10)	ಬಾಬಿಲೊನ್	ಶಿನಾರ್‌ದೇಶ್

III ಖಾಲಿ ಜಾಗೆ ಭರ್ತಿ ಕರಾ:

1) ಹಾಂವ್ ಪ್ರವಾದ್ ಕರುನ್ ಆಸ್ತಾನಾ, ಬೆಸಾಯಾಚೊ ಪೂತ್........................ಮೆಲೊ.
2) ಆತ್ಮ್ಯಾನ್ ಮ್ಹಾಕಾ ಉಬಾರ್ಲೊ ಆನಿ ಏಕಾ ದರ್ಶನಾಂತ್ ....ನಿರ್ವಾಸಿತಾಂಶಿಂ ಹಾಡ್ಲೊ.
3) ಮ್ಹಜೊ ಹಾತ್ ಪೊಕೊಳ್ ದರ್ಶನಾಂ ದೆಕ್ತಲ್ಯಾ ಆನಿ ಫಟ್ಕಿರಿ........................ಉಚಾರ್ತಲ್ಯಾ

ಪ್ರವಾದ್ಯಾಂ ವಿರೋದ್ ಆಸ್ತಲೊ.

4) ಆಪ್ಣಾ ....ವರ್‍ಶಿಂ ಆಪ್ಲೊ ಜೀವ್ ಮಾತ್ರ್ ವಾಂಚಂವ್ಕ್ ತಾಂಚ್ಯಾನ್ ಜಾತಲೆಂ.

5) "ತುಜ್ಯಾ ಪೊಜ್ವೆಪಣಾಚಿ ಆನಿ ತುಜ್ಯಾ........................ಕರ್‍ಯಾಂಚಿ ಖ್ಯಾಸ್ತ್ ತುವೆಂ ಭೊಗುಂಕ್ ಜಾಯ್", ಉಲಯ್ತಾ ತೊ ಸರ್ವೆಸ್ಪರ್.

6) ಪುಣ್ ಖೊಟೊ ಮನಿಸ್ ಆಪ್ಲೆಂ ಖೊಟೆಪಣ್ ಸಾಂಡುನ್ ನ್ಯಾಯ್‌ನಿತಿನ್ ಚಲ್ತಾ ತೆದ್ನಾ, ತೊ ಆಪ್ಲೊ ....

7) ಸಾತ್ವ್ಯಾ ವರ್ಸಾ, ಪಾಂಚ್ವ್ಯಾ ಮಯ್ನ್ಯಾಚ್ಯಾ .... ಇಸ್ರಾಯೆಲಾಚೆ ಥೊಡೆ ಮ್ಹಾಲ್ಗಡೆ ಸರ್ವೆಸ್ಪರಾಚಿ ಸಲಹಾ ವಿಚಾರ್‍ಚೆಖಾತಿರ್ ಆಯ್ಲೆ.

8) ಮನ್ಶಾಪುತಾ, ದಕ್ಶಿಣೆಚೆ ವಾಟೆನ್ ಪಳೆ, ದಕ್ಶಿಣೆಚ್ಯಾ ಪ್ರದೇಶಾ ವಿರೋದ್ ಉಲಯ್ ....ರಾನ್ ಪ್ರದೇಶಾ ವಿರೋದ್ ಪ್ರವಾದ್ ಕರ್.

9) ತುಮ್ಚ್ಯಾ .... ಪ್ರತಿಫಳ್ ತುಮ್ಕಾಂ ಮೆಳ್ತಲೆಂ ಆನಿ ತುಮ್ಚ್ಯಾ ಮೂರ್ತಿಂ ಉದೆಶಿಂ ತುಮಿ ಕೆಲ್ಲ್ಯಾ ಪಾತ್ಕಾಂಚಿ ಶಿಕ್ಶಾ ತುಮಿ ಭೊಗ್ಚಿ ಪಡ್ತಲಿ.

10) ಮನ್ಶಾಪುತಾ, ಆಮ್ಮೊನಿತಾಂಚೆ ವಾಟೆನ್ ತುಜೆಂ ತೊಂಡ್ ಕರ್ ಆನಿ ತಾಂಚೆ ವಿರೋದ್ ....ಕರ್.

IV ಅದ್ಯಾಯ್ ಆನಿ ವಾಕ್ಯ್ ಸಂಕೊ ಬರಯಾ:

1) ಉತ್ತರೆಥಾವ್ನ್ ಏಕ್ ವಾದಾಳ್ ಸುಟ್ಲೆಂ, ಪರ್ಜಳಿತ್ ಉಜ್ವಾಡಾನ್ ವೆಡೊ ಘಾಲ್ಚ್ಯಾ ಝುಗ್ಝುಗಿತ್ ಉಜ್ವಾಸವೆಂ ಏಕ್ ವ್ಹಡ್ ಕೂಪ್ ಆಯ್ಲೆಂ.

2) ಮನ್ಶಾಪುತಾ, ತಾಂಕಾಂ ಭಿಯೆನಾಕಾ; ಕಾಂಟ್ಯಾಂನಿ ತುಕಾ ವೆಡೊ ಘಾಲ್ಯಾರ್‌ಯಿ ತಾಂಚ್ಯಾ ಉತ್ರಾಕ್ ಭಿಯೆನಾಕಾ.

3) ಮನ್ಶಾಪುತಾ, ಹಾಂವೆಂ ತುಕಾ ಇಸ್ರಾಯೆಸಾಚ್ಯಾ ಘರಾಣ್ಯಾಚೊ ರಾಕ್ಣೊ ಕೆಲಾ.

4) ತಾಕಾ ವೆಡೊ ಘಾಲ್, ತಾಚೆ ಭೊಂವ್ತಿಂ ಖಣಿ ಕರ್, ವೆಡ್ಯಾಚ್ಯೊ ವಣ್ತಿ ಬಾಂದ್, ಶಿಬಿರಾಂ ಉಬಾರ್ ಆನಿ ಭೊಂವ್ತಿಂ ಧಡಕ್ ಯಾತ್ರಾಂ ದವರ್.

5) ಜೆವ್ಣಾ ಖಾಣಾಚ್ಯಾ ಆನಿ ಉದ್ಕಾಚ್ಯಾ ಆಬಾವಾವರ್‍ಶಿಂ ತಾಂಚೆ ಮದ್ಲೊ ಹರ್‌ಎಕ್ಲೊ ಆಕಾಂತಾನ್ ಭರ್‍ತಲೊ ಆನಿ ಆಪ್ಲ್ಯಾ ಪಾತ್ಕಾಂಕ್ ಲಾಗೊನ್ ಝುರೊನ್ ವೆತಲೊ.

6) ಜಿಂ ಪಯ್ಸ್ ಆಸಾತ್ ತಿಂ ಮಾರಿಚೆ ಪಿಡೆನ್ ಮರ್‍ತಲಿಂ; ಜಿಂ ವಾಂಚುನ್ ಉರ್‍ಲ್ಯಾಂತ್, ತಿಂ ದುಕಾಳಾನ್ ಮರ್‍ತಲಿಂ.

7) ರಾಯ್ ಖಂತಿನ್ ಬುಡ್ತಲೊ, ಫುಡಾರಿ ನಿರಾಶೆನ್ ಭರ್‍ತಲೊ ಆನಿ ದೆಶಾಚ್ಯಾ ಲೊಕಾಚೆ ಹಾತ್ ಕಾಂಪ್ತಲೆ.

8) ಮನ್ಶಾಪುತಾ, ತುವೆಂ ಹೆಂ ಪಳೆಲೆಂಯ್‌ಮೂ; ಪುಣ್ ಹಾಚೆಪ್ರಾಸ್ ಚಡ್ ಕಾಂಟಾಳ್ಯಾಚ್ಯೊ ಕರ್‍ಣ್ಯೊ ತುಂ ಪಳೆತಲೊಯ್.

9) ತೆದ್ನಾ ತಾಣೆ ತಾಂಕಾಂ ಮ್ಹಳೆಂ: "ಮಂದಿರ್ ಭಶ್ಟಾಯಾ, ಆಂಗ್ಣಾಂ ಮಡ್ಯಾಂನಿ ಭರಾ. ವಚಾ!"

10) ಕೆರುಬಾಂಚ್ಯಾ ಪಾಕಾಟ್ಯಾಂಚೊ ಆವಾಜ್ ಭಾಯ್ಲ್ಯಾ ಆಂಗ್ಣಾಂತ್ ಪರ್ಯಾಂತ್ ಆಯ್ಕಾತಾಲೊ; ಸರ್ವೆಸ್ಪರ್ ದೇವ್ ಉಲಯ್ತಾನಾ ಆಯ್ಕಾತಾ ತ್ಯಾ ತಾಳ್ಯಾ ಭಾಶೆನ್ ತೊ ಆಯ್ಕತಾಲೊ.

V ಸಾರ್ಕೆಂ ವಿಂಚುನ್ ಕಾಡ್ನ್ ಬರಯಾ:

1) ಹಾಂವ್ ಉತ್ತರೆಥಾವ್ನ್ ಬಾಬಿಲೊನಾಚ್ಯಾ ರಾಯಾಕ್, ರಾಯಾಂಚ್ಯಾ ರಾಯಾ ನೆಬೂಕಡ್ನೆಜ್ಜರಾಕ್, ಘೊಡ್ಯಾ ಆನಿ ರಥಾಂಸವೆಂ, ಘೊಡೆ ಸವಾರಾಂ ಆನಿ ಬಳಿಶ್ಟ್ ಸಯ್ನ್ಯಾ ಸವೆಂ................ ವಿರೋದ್ ಹಾಡ್ತಾಲೊಂ. (ಬಾಬಿಲೊನ್, ತೀರ್, ಜೆರುಸಲೆಮ್, ಇಸ್ರಾಯೆಲ್)

2) ಜಾವಾನ್, ತೂಬಲ್ ಆನಿ ಮೆಶೆಕ್ ಹಾಂಣಿ ತುಜೆಕಡೆ ವೆಪಾರ್ ಕೆಲೊ ಆನಿ ತುಜ್ಯಾ ವಸ್ತುಂ ಬದ್ಲಾ ತಾಂಣಿ ತುಕಾ .... ದಿಲೆ. (ಭಾಂಗಾರ್, ರುಪೆಂ, ಆಯ್ದಾಂ, ಗುಲಾಮಾಂಕ್)

3) ವ್ಹಡ್ ಜಾಣ್ವಾಯೆನ್ ತುವೆಂ ವೆಪಾರ್ ಕರುನ್ ತುಜಿ ಗ್ರೇಸ್ತ್‌ಕಾಯ್ ತುವೆಂ ವಾಡಯ್ಲಿಯ್ ಆನಿ ತುಜೆ ಗ್ರೇಸ್ತ್‌ಕಾಯೆಕ್ ಲಾಗೊನ್ ತುಜೆಂ ಕಾಳಿಜ್ ....ಭರ್ಲೆಂ. (ಸಂತೊಸಾನ್, ಗರ್ವಾನ್, ನಿರಾಶೆನ್, ಹಂಕಾರಾನ್)

4) ಮನ್ಶಾಪುತಾ, ಎಜಿಪ್ತಾಚ್ಯಾ ರಾಯಾ ಫಾರಾವ್ಯಾಚೆ ವಾಟೆನ್ ತೊಂಡ್ ಕರ್ ಆನಿ ತಾಚ್ಯಾ ವಿರೋದ್ ಆನಿ .... ವಿರೋದ್ ಪ್ರವಾದ್ ಕರ್. (ತೀರ್, ಎದೊಮ್, ಎಜಿಪ್ತ್, ಸಿರಿಯಾ)

5) ಎಥಿಯೊಪಿಯಾ, ಪ್ಹೂಟ್, ಲೂದ್, ಆಖೆಂ ಆರಾಬಿಯಾ, ಲೀಬಿಯಾ ಆನಿ ಮಿತ್ರ್ ರಾಶ್ಟ್ರಾಚೊ ಸಗ್ಳೊ ಲೋಕ್ ....ಮರ್ತಲೊ. (ಮಾರಿಚೆ ಪಿಡೆನ್, ದುಕೊಳಾನ್, ತಲ್ವಾರಿನ್, ಆವ್ರಾನ್)

6) ಇಸ್ರಾಯೆಲಾಚ್ಯಾ ಘುರಾಣ್ಯಾ, ತುಮ್ಚ್ಯಾ ಕರ್ನ್ಯಾಂ ಪರ್ಮಾಣೆ ಹಾಂವ್ ತುಮ್ಚೆ ಮದ್ಲ್ಯಾ ಹರ್‌ಎಕ್ಲ್ಯಾಚೊ..................ಕರ್ತಲೊಂ. (ಝುಡ್ತಿ, ನ್ಯಾಯ್, ಬೆಪರ್ವಾ, ನೀತ್)

7) ತುವೆಂ ಮ್ಹಳೆಂಯ್ ದೋನ್ ರಾಶ್ಟ್ರಾಂ ಆನಿ ದೋನ್ ದೇಶ್ ಮ್ಹಜಿಂ ಜಾತಲಿಂ ಹಾಂವ್ ತಿಂ ....ಕರ್ತಲೊಂ. (ಸ್ವಾದಿನ್, ನಾಸ್, ದೆಸ್ವಾಟ್, ಫಳಾಭರಿತ್)

8) ಸರ್ವೆಸ್ಪರ್ ದೇವ್ ಅಶೆಂ ಮ್ಹಣ್ತಾ, "ಹಾಂವ್ ತುಮ್ಕಾಂ ತುಮ್ಚ್ಯಾ ಸಗ್ಳ್ಯಾ ಪಾತ್ಕಾಂತ್ಲಿಂ ನಿತಳ್ ಕರ್ತಲೊಂ ತೆದ್ನಾ, ಹಾಂವ್ ಶಹರಾಂ ಪರ್ತುನ್ ನಿವಾಸ್ಯಾಂನಿ ಭರ್ತಲೊಂ ಆನಿ ದೆಸ್ವಾಟ್ ಜಾಲ್ಲ್ಯಾ ಜಾಗ್ಯಾಂಚೆಂ ....ಜಾಯ್ತೆಂ ಕರ್ತಲೊಂ." (ಪುನರ್ ನಿರ್ಮಾಣ್, ಪ್ರತಿಶ್ಟಾಪನ್, ನಾಸ್, ಸುದ್ರಾಪ್)

9) ಮ್ಹಜೆಂ ಪವಿತ್ರ್ ಸ್ಥಾನ್ ಸದಾಂಕಾಲ್ ತಾಂಚೆ ಮದೆಂ ಆಸ್ತಲೆಂ ತೆದ್ನಾ, ಹಾಂವ್, ಸರ್ವೆಸ್ಪರ್ ಇಸ್ರಾಯೆಲಾಕ್ ....ಕರ್ತಾಂ ಮ್ಹಣ್ ರಾಶ್ಟ್ರಾಂ ಒಳ್ಕಾತಲಿಂ. (ನಾಸ್, ಪವಿತ್ರ್, ಬಳ್ವಂತ್, ಗ್ರೇಸ್ತ್)

10) ಹಾಂವ್ ಆತಾಂ ಜಾಕೊಬಾಚೊ ....ಕರ್ತಲೊಂ, ಇಸ್ರಾಯೆಲಾಚ್ಯಾ ಆಖ್ಯಾ ಘುರಾಣ್ಯಾಚಿ ಹಾಂವ್ ಕಾಕುಳ್ತ್ ಕರ್ತಲೊಂ ಆನಿ ಮ್ಹಜೆಂ ಪವಿತ್ರ್ ನಾಂವ್ ಉರ್ಬೆನ್ ರಾಕ್ತಲೊಂ. (ಪುನರುದ್ದಾರ್, ಪರ್ಜಳ್, ಉದಾರ್, ಸಂಬಂದ್)

ಜಾಪಿ

I ಸಾರ್ಕೆಂ ವಾ ಚೂಕ್?:

1. ✓ (ಎಜೆ 40:10)	2. ✓ (ಎಜೆ 40:47)
3. ✗ (ಎಜೆ 41:23)	4. ✗ (ಎಜೆ 43:15)
5. ✓ (ಎಜೆ 44:17)	6. ✓ (ಎಜೆ 45:9)
7. ✗ (ಎಜೆ 45:11)	8. ✗ (ಎಜೆ 46:1)
9. ✗ (ಎಜೆ 47:1)	10. ✓ (ಎಜೆ 48:21)

II ಘುಡ್ಸುನ್ ಬರಯಾ:

1. ಶಿನಾರ್ ದೇಶ್ (ದಾನಿ 1:2)	2. ಸೀರುಸ್‌ರಾಯ್ (ದಾನಿ 1:21)
3. ಅಂಗ್‌ರಕ್ಯಕಾಂಚೊ ಮುಕೆಲಿ (ದಾನಿ 2:14)	4. ದಾನಿಯೆಲ್ (ದಾನಿ 4:5)
5. ತಾಕ್ಡೆಂತ್ ಘಾಲ್ನ್ ಜೊಕ್ಲಾ (ದಾನಿ 5:27)	6. ಸೂಸಾ (ದಾನಿ 8:2)
7. ಗಾಬ್ರಿಯೆಲ್ (ದಾನಿ 8:16)	8. ರಕ್ಯಕ್‌ದೂತ್ (ದಾನಿ 10:21)
9. ಸುಸಾನ್ನಾ (ದಾನಿ 13:11)	10. ಬೇಲ್ (ದಾನಿ 14:2)

III ಖಾಲಿ ಜಾಗೆ ಭರ್ತಿ ಕರಾ:

1. ಪೆಲತೀಯಾ (ಎಜೆ 11:13)	2. ಕಾಲ್ದೇಯಾಂತ್ಲ್ಯಾ (ಎಜೆ 11:24)
3. ಭವಿಶ್ಯವಾಣಿ (ಎಜೆ 13:9)	4. ಪ್ರಾಮಾಣಿಕ್‌ಪಣಾ (ಎಜೆ 14:20)
5. ಕಾಂಟಾಳ್ಯಾಚ್ಯಾ (ಎಜೆ 16:58)	6. ಜೀವ್ ವಾಂಚಯ್ತಾ (ಎಜೆ 18:27)
7. ಧಾವ್ಯಾ ದಿಸಾ (ಎಜೆ 20:1)	8. ನೆಗೆಬಾಚ್ಯಾ (ಎಜೆ 21:2)
9. ಪೊಜ್ಡೆಪಣಾಚೆಂ (ಎಜೆ 23:49)	10. ಪ್ರವಾದ್ (ಎಜೆ 25:2)

IV ಅದ್ಯಾಯ್ ಆನಿ ವಾಕ್ಯ್ ಸಂಕೊ ಬರಯಾ:

1. ಎಜೆ 1:4	2. ಎಜೆ 2:6
3. ಎಜೆ 3:17	4. ಎಜೆ 4:2
5. ಎಜೆ 4:17	6. ಎಜೆ 6:12
7. ಎಜೆ 7:27	8. ಎಜೆ 8:15
9. ಎಜೆ 9:7	10. ಎಜೆ 10:5

V ಸಾರ್ಕೆಂ ವಿಂಚುನ್ ಕಾಡ್ನ್ ಬರಯಾ:

1. ತೀರ್ (ಎಜೆ 26:7)	2. ಗುಲಾಮ್ (ಎಜೆ 27:13)
3. ಗರ್ವ್ಯಾನ್ (ಎಜೆ 28:5)	4. ಎಜಿಪ್ತ್ (ಎಜೆ 29:2)
5. ತಲ್ವಾರಿನ್ (ಎಜೆ 30:5)	6. ನ್ಯಾಯ್ (ಎಜೆ 33:20)
7. ಸ್ವಾದೀನ್ (ಎಜೆ 35:10)	8. ಪುನರ್‌ನಿರ್ಮಾಣ್ (ಎಜೆ 36:33)
9. ಪವಿತ್ರ್ (ಎಜೆ 37:28)	10. ಪುನರುದ್ದಾರ್ (ಎಜೆ 39:25)

ಹೊಸೇಯಾ, ಜೋಯೆಲ್, ಆಮೊಸ್, ಒಬದೀಯಾ, ಜೋನಾ ಆನಿ ಮಿಕಾ ಪುಸ್ತಕಾಂ

I ಖಾಲಿ ಜಾಗೆ ಭರ್ತಿ ಕರಾ:

1) ಹೊಸೇಯಾಚೊ ಬಾಪುಯ್...............................ಜಾವ್ನಾಸ್‌ಲ್ಲೊ.

2) ಗೋಮೆರಾ ಹೊಸೇಯಾಚಿ ....

3) ತೆದ್ನಾ ತುಮ್ಚ್ಯಾ ಭಾವಾಂಕ್...................................ಮ್ಹಣಾ.

4) ಎಫ್ರಯಿಮ್ ಬೂದ್ ಆನಿ .... ನಾತ್ಲಲ್ಯಾ ಎಕಾ ಪಾರ್ವ್ಯಾ ಸಾರ್ಕೊ.

5) ಇಸ್ರಾಯೆಲಾ, ಸಂತೊಸ್ ಭೊಗಿನಾಕಾ, ಹೆರ್ ರಾಶ್ಟ್ರಾಂಪರಿಂ ಉಲ್ಲಾಸ್‌ಭರಿತ್ ಜಾಯ್ನಾಕಾ; ಕಿತ್ಯಾಕ್ ತುಜ್ಯಾ ದೆವಾಥಾವ್ನ್ ಪಯ್ಸ್ ಸರುನ್ ತುವೆಂ.......................ಚಲಯ್ಲ್ಯಾಯ್.

6) ಗಿಬೆಯಾಚ್ಯಾ ದಿಸಾಂನಿ ಘಡ್ಲೆಂ ತಶೆಂ ತಿಂ ಸಾರ್ಕಿಂಚ್.................................ಜಾಲ್ಯಾಂತ್.

7) ....ಲಾಗೊನ್ ಸಾಮಾರಿಯಾಚಿಂ ನಿವಾಸ್ಯಾಂ ಕಾಂಪ್ತಲಿಂ.

8) ಜಶೆಂ ಶಲ್ಮಾನಾನ್ ಝುಜಾಚ್ಯಾ ದಿಸಾ ....ದೆಸ್ಪಾಟ್ ಕೆಲಿ ಆನಿ ಆವಯಾಂಕ್ ತಾಂಚ್ಯಾ ಭುರ್ಗ್ಯಾಂಸವೆಂ ಆಪ್ಡುನ್ ತಾಂಚ್ಯೊ ವೀದ್‌ವಾವ್ಲ್ಯೊ ಕೆಲ್ಯೊ, ತಶೆಂ ತುಕಾ, ಬೆತೆಲಾ, ತುಜ್ಯಾ ವ್ಹಡ್ ಖೊಟೆಪಣಾಕ್ ಲಾಗೊನ್ ಘಡ್ತಲೆಂ.

9) ಇಸ್ರಾಯೆಲ್ ....ಆಸ್ತಾನಾ ಹಾಂವೆಂ ತಾಚೊ ಮೋಗ್ ಕೆಲೊ ಆನಿ ಹಾಂವೆಂ ಮ್ಹಜ್ಯಾ ಪುತಾಕ್ ಎಜಿಪ್ತಾಂತ್ಲೊ ಭಾಯ್ರ್ ಕಾಡ್ಲೊ.

10) ರಸ್ತ್ಯಾಚೆ ದೆಗೆರ್ ಎಕಾ ವಾಗುಟಾ ಭಾಶೆನ್ ಹಾಂವ್..........................ಧರುನ್ ಬಸ್ತಲೊಂ.

II ಅದ್ಯಾಯ್ ಆನಿ ವಾಕ್ಯ್ ಸಂಕೊ ಬರಯಾ:

1) ಆನ್ನ್ ಬಲಿಯೊ ಆನಿ ಪಿವನಾರ್ಪಣಾಂ ಸರ್ವೆಸ್ಪರಾಚ್ಯಾ ಮಂದಿರಾಂತ್ ಬಂದ್ ಜಾಲ್ಯಾಂತ್.

2) ತ್ಯಾ ಸಯ್ನಾಂತ್ಲೆ ಸಯ್ನಿಕ್ ಘೊಡ್ಯಾಂಪರಿಂ ದಿಸ್ತಾತ್. ಝುಜಾಚ್ಯಾ ಘೊಡ್ಯಾಂ ಭಾಶೆನ್ ತೆ ಧಾಂವ್ತಾತ್.

3) ಚಲಿಯೆಕ್ ವಿಕುನ್ ತಾಂಣಿ ದಾಕಾಂ ಸೊರೊ ಘೆತ್ಲೊ.

4) ಚಾಕ್ರಾಂಚೆರ್ ಆನಿ ಚಾಕರ್ಣಿಂಚೆರ್ ಪರ್ಯ್ಯಾಂ ತ್ಯಾ ದಿಸಾಂನಿ ಹಾಂವ್ ಮ್ಹಜೊ ಆತ್ಮೊ ಘಾಲ್ತಲೊಂ.

5) ತುಮ್ಚಿಂ ಕರ್ತುವಾಂ ಹಾಂವ್ ತುಮ್ಚ್ಯಾಚ್ ಮಾತ್ಯಾರ್ ಘಾಲ್ತಲೊಂ.

6) ಕಿತ್ಯಾಕ್ ತಾಂಣಿ ಎದೊಮಾಚ್ಯಾ ಹಾತಾಂತ್ ದಿಂವ್ಚೆಖಾತಿರ್ ಆಖ್ಯಾ ಸಮುದಾಯಾಂಕ್ ನಿರ್ವಾಶಿತ್ ಕೆಲ್ಯಾತ್.

7) ದೆಕುನ್ ಹಾಂವ್ ತೆಮಾನಾಚೆರ್ ಉಜೊ ಧಾಡ್ತಲೊಂ ಆನಿ ತೊ ಬೊಜ್ರಾಚಿಂ ರಾವ್ಪೆರಾಂ ಗ್ರಾಶಿತಲೊ.

8) ಆಮೊರಿತಾಂಚೊ ದೇಶ್ ತುಮಿ ತುಮ್ಚೆ ಅದಿನ್ ಕರ್ಚೆ ಖಾತಿರ್ ಹಾಂವೆಂ ತುಮ್ಕಾಂ ಎಜಿಪ್ತಾಂತ್ಲಿಂ ಭಾಯ್ರ್ ಕಾಡ್ಲಿಂ.

9) ಪಾಸ್ ಮಾಂಡುಂಕ್ ನಾ ಜಾಲ್ಯಾರ್ ಸುಕ್ಣಿಂ ಧರ್ನಿರ್ ಜಾಳಾಂತ್ ಸಾಂಪಡ್ತಾ?

10) ಆಯ್ಕಾ ಆನಿ ಜಾಕೊಬಾಚ್ಯಾ ಘರಾಣ್ಯಾ ವಿರೋದ್ ಸಾಕ್ಸ್ ದಿಯಾ.

III ಘುಡ್ಸುನ್ ಬರಯಾ:

1.	ಗೋಮೆರಾ	ಎದೊಮ್
2.	ರುಹಾಮಾ	ಬೆತೆಲ್
3.	ಜೋಯೆಲ್	ತೆಕೊವಾ
4.	ಆಮೋಸ್	ಪೆತುಯೆಲ್
5.	ಆಮಜೀಯಾ	ಭಯ್ಣ್
6.	ಒಬದೀಯಾ	ದಿಬ್ಲಿಯಿಮಾ
7.	ಜೋನಾ	ವೆಗ್ಳ್ಯಾಚಾರಾಚಿಂ ದಾನಾಂ
8.	ಮಿಕಾ	ಎಂಡೆಲಾಚೆಂ ಝುಡ್
9.	ನಿನಿವೆ	ಮೊರೆ ಶೆತ್
10.	ಮೊರೆಶೆತ್ -ಗತಾಕ್	ಆಮಿತ್ತಾಯ್

IV ಕೊಣೆಂ, ಕೊಣಾಕ್ ಸಾಂಗ್ಲಂ?:

1) ಗರುಡಾ ಭಾಶೆನ್ ತುಂ ವಯ್ರ್ ಚಡ್ಲ್ಯಾರ್‌ಯಿ, ನೆಕೆತ್ರಾಂ ಮದೆಂ ತುವೆಂ ತುಜೊ ಘೊಂಟೆರ್ ಬಾಂದ್ಲ್ಯಾರ್‌ಯಿ, ಥಂಯ್ಸೊ ಹಾಂವ್ ತುಕಾ ಸಕ್ಲಾ ದೆಂವಯ್ತಲೊಂ.

2) ಜಶೆಂ ತುಮಿ ಮ್ಹಜ್ಯಾ ಪವಿತ್ರ್ ಪರ್ವತಾರ್ ಪಿಯೆಲ್ಯಾತ್, ತಶೆಂ ಸಗ್ಳಿಂ ರಾಶ್ಟ್ರಾಂ ಪಿಯೆತ್ ಆಸ್ತಲಿಂ.

3) ಊಟ್ ಆನಿ ನಿನೆವೆಕ್, ತ್ಯಾ ವ್ಹಡ್ಲ್ಯಾ ಶಹರಾಕ್ ವಚ್ ಆನಿ ತಾಚ್ಯಾ ನಿವಾಸ್ಯಾಂಚ್ಯಾ ಖೊಟೆಪಣಾಚಿ ಖಬರ್ ಮ್ಹಜೆಶಿಂ ಪಾವ್ಲ್ಯಾ ಮ್ಹಣ್ ತಾಂಕಾಂ ಪರ್ಗಟ್ ಕರ್.

4) ತುಂ ನಿದೊನ್ ಆಸಾಯ್ ತೆಂ ಕಿತೆಂ? ಊಟ್ ಆನಿ ತುಜ್ಯಾ ದೆವಾಕ್ ಉಲೊ ಮಾರ್.

5) ಫಕತ್ ಚಾಳಿಸ್ ದೀಸ್ ಉರ್ಲ್ಯಾತ್ ಆನಿ ಉಪ್ರಾಂತ್ ನಿನೆವೆಚೊ ನಾಸ್ ಜಾತಲೊ.

6) ವಾಂಚ್ಚೆ ಪ್ರಾಸ್ ಹಾಂವ್ ಮೆಲ್ಯಾರ್ ಬರೆಂ.

7) ಪಳೆಯಾ ಹೆ ಪಿಳ್ಗೆಚೆರ್ ಹಾಂವ್ ವಾಯ್ಟ್ ಯೆವ್ಜಿತಾಂ; ತುಮ್ಚೊ ಗಳೊ ತಾಂತ್ಲೊ ಸುಟೊಂವ್ಕ್ ತುಮ್ಚ್ಯಾನ್ ಜಾಂವ್ಚೆಂ ನಾ.

8) ತರೀ ತುಮಿ ಬರ್‍ಯಾಚೊ ದ್ವೇಶ್ ಕರ್‍ತಾತ್ ಆನಿ ವಾಯ್ಟಾಚೊ ಮೋಗ್ ಕರ್‍ತಾತ್, ತುಮಿ ಲೊಕಾಚಿ ಕಾತ್ ಸೊಲುನ್ ಕಾಡ್ತಾತ್.

9) ದೆಕುನ್ ತುಮ್ಚೆರ್ ರಾತ್ ಯೆತಲಿ, ಆನಿ ದರ್‍ಶನ್ ತುಮಿ ದೆಕ್ಚೆನಾಂತ್; ಕಾಳೊಕ್ ತುಮ್ಚೆರ್ ಪಡ್ತಲೊ ಆನಿ ಶಕುನ್ ಸಾಂಗುಂಕ್ ತುಮ್ಕಾಂ ಜಾಂವ್ಚೆಂ ನಾ.

10) ತುಜ್ಯಾ ಪಾತ್ಕಾಂಕ್ ಲಾಗೊನ್ ತುಜೊ ನಾಸ್ ಕರ್‍ಚೆಖಾತಿರ್ ಹಾಂವೆಂ ತುಕಾ ಮಾರ್ ದೀಂವ್ಕ್ ಸುರು ಕೆಲಾಂ.

V ಸಾರ್ಕೆಂ ವಾ ಚೂಕ್? (ಸಾರ್ಕೆಂ ಜಾಲ್ಯಾರ್ ✓ ಘುರ್ತ್ ಕರಾ ನಾ ತರ್ X ಘುರ್ತ್ ಕರಾ)

1) ತುಂ ಮ್ಹಾಕಾ "ಮ್ಹಜೊ ಪತಿ" ಮ್ಹಣ್ತಲಿಯ್, ತುಂ ಮ್ಹಾಕಾ "ಮ್ಹಜೊ ಬಾಲ್" ಮ್ಹಣ್ ಆನಿ ಕೆದಿಂಚ್ ಮ್ಹಣ್ಚೆನಾಂಯ್.

2) ಎಫ್ರಯಿಮಾನ್ ಆಪ್ಲಿ ಪಿಡಾ ಪಳೆಲಿ, ಆನಿ ಜುದಾನ್ ಆಪ್ಲೊ ಘಾಯ್ ಪಳೆಲೊ; ತೆದ್ನಾ ಎಫ್ರಯಿಮ್ ಎಜಿಪ್ತಾಕ್ ಗೆಲೊ.

3) ಆವಯ್ಚ್ಯಾ ಕುಸ್ವಾಂತ್ ಆಸ್ತಾನಾ ಆಪ್ಲ್ಯಾ ಭಾವಾಚೊ ಜಾಗೊ ಘೆಂವ್ಕ್ ತಾಣೆ ಸೊದ್ಲೆಂ, ವ್ಹಡ್ ಜಾಲ್ಯಾ ಉಪ್ರಾಂತ್ ತೊ ಬಾಪಾಯ್‌ಕಡೆ ಝುಗಡ್ಲೊ.

4) ಸರ್ವೆಸ್ಪರಾ ತುಮ್ಚ್ಯಾ ದೆವಾಶಿಂ ಪರ್‍ತುನ್ ಯೆಯಾ, ಕಿತ್ಯಾಕ್ ತೊ ಮೊವಾಳ್ ಆನಿ ಕಾಕುಳ್ತ್‌ದಾರ್.

5) ಪುಣ್ ಸರ್ವೆಸ್ಪರ್ ಆಪ್ಲೆ ಪರ್ಜೆಕ್ ಆಸ್ರೊ ಜಾತಲೊ; ಹೆಬ್ರೆವಾಂಕ್ ಏಕ್ ಕೊಟೆಂ ಜಾತಲೊ.

6) ಆಡವ್ ಕಶಿಂ ಘೆತ್ಲಲಿಂ ವಸ್ತ್ರಾಂ ಘಾಲುನ್ ಹರ್‌ಏಕ್ ವೆದಿಲಾಗಿಂ ತೆ ಆಡ್ ಪಡ್ತಾತ್ ಆನಿ ಆಪ್ಲ್ಯಾ ದೆವಾಚ್ಯಾ ಮಂದಿರಾಂತ್ ದಂಡ್ ಘಾಲುನ್ ಘೆತ್ಲಲೊ ದಾಕಾಂಸೊರೊ ಪಿಯೆತಾತ್.

7) ಸರ್ವೆಸ್ಪರಾಕ್ ಸೊದಾ ಆನಿ ತುಮಿ ಜಿಯೆತೆಲ್ಯಾತ್, ನಾ ತರ್ ತೊ ದಾವಿದಾಚ್ಯಾ ಘರಾಣ್ಯಾಚೆರ್ ಉಜೊ ಕಸೊ ಪಡ್ತಲೊ ಆನಿ ತಾಕಾ ಗ್ರಾಶಿತಲೊ.

8) ಎಸಾವಾಚ್ಯಾ ಪರ್ವತಾಚೆರ್ ರಾಜ್ವಟ್ಕಿ ಚಲಂವ್ಚ್ಯಾಕ್ ಜಯ್ತಿವಂತ್ ಜಾಲ್ಯಾತ್ ತೆ ಸಿಯೊನ್ ಪರ್ವತಾರ್ ಚಡ್ತಲೆ ಆನಿ ರಾಜ್ವಟ್ ಸರ್ವೆಸ್ಪರಾಚೆಂ ಜಾತಲೆಂ.

9) ಪರ್ವತಾಂಚ್ಯಾ ಪಾಳಾಂಪರ್ಯಾಂತ್ ಹಾಂವ್ ದೆಂವ್ಲೊಂ, ಪಾತಾಳಾ ಪರ್ಯಾಂತ್ ಹಾಂವ್ ಪಾವ್ಲೊಂ, ತಾಚೆ ಆಡಾಂಬೆ ಘಾಲುನ್ ಮ್ಹಾಕಾ ಸದಾಂಕಾಳ್ ಬಂದ್ ಕೆಲೊ.

10) ತುಮ್ಚ್ಯಾ ಪೆಲ್ಯಾಕ್ ಪಾತ್ಯೆನಾಕಾತ್, ತುಮ್ಚ್ಯಾ ಇಶ್ಟಾಚೆರ್ ವಿಶ್ವಾಸ್ ದವರಾ.

ಕೊಂಕಣಿ ಲೋಕ ♦ WORLD KONKANI CENTRE LIBRARY ♦ 1647

ಜಾಪಿ

I ಖಾಲಿ ಜಾಗೆ ಭರ್ತಿ ಕರಾ:

1. ಬೆಯೇರಿ (ಹೊಸೆ 1:1)
2. ಪತಿಣ್ (ಹೊಸೆ 1:3)
3. ಆಮ್ಮಿ (ಹೊಸೆ 2:3)
4. ವಿವೇಕ್ (ಹೊಸೆ 7:11)
5. ವೆಶ್ಯಾವೃತ್ತಿ (ಹೊಸೆ 9:1)
6. ಭಶ್ಟ್ (ಹೊಸೆ 9:9)
7. ಬೇತ್– ಆವೆನಾಚ್ಯಾ ವಾಸ್ರಾಕ್ (ಹೊಸೆ 10:5)
8. ಬೇತ್ ಆರ್ಬೆಲಾಚಿ (ಹೊಸೆ 10:14-15)
9. ಭುರ್ಗ್ಯೊ (ಹೊಸೆ 11:1)
10. ದಬೊ (ಹೊಸೆ 13:7)

II ಅದ್ಯಾಯ್ ಆನಿ ವಾಕ್ಯ್ ಸಂಕೊ ಬರಯಾ:

1. ಜೋಯೆ 1:9
2. ಜೋಯೆ 2:4
3. ಜೋಯೆ 4:3
4. ಜೋಯೆ 3:2
5. ಜೋಯೆ 4:7
6. ಆಮೊ 1:6
7. ಆಮೊ 1:12
8. ಆಮೊ 2:10
9. ಆಮೊ 3:5
10. ಆಮೊ 3:13

III ಘುಡ್ಸುನ್ ಬರಯಾ:

1. ದಿಬ್ಲಯಿಮಾ (ಹೊಸೆ 1:3)
2. ಭಯ್ಣ್ (ಹೊಸೆ 2:3)
3. ಪೆತುಯೆಲ್ (ಜೋಯೆ 1:1)
4. ತೆಕೊವಾ (ಆಮೊ 1:1)
5. ಬೆತೆಲ್ (ಆಮೊ 7:10)
6. ಎದೊಮ್ (ಒಬ 1)
7. ಆಮಿತ್ತಾಯ್ (ಜೋನಾ 1:1)
8. ಮೊರೆ ಶೆತ್ (ಮಿಕಾ 1:1)
9. ಎಂಡೆಲಾಚೆಂ ಝುಡ್ (ಜೋನಾ 4:6)
10. ವೆಗ್ಳ್ಯಾಚಾರಾಚಿಂ ದಾನಾಂ (ಮಿಕಾ 1:14)

IV ಕೊಣೆಂ, ಕೊಣಾಕ್ ಸಾಂಗ್ಲೆಂ?:

1. ಸರ್ವೆಸ್ಪರಾನ್, ಎದೊಮಾಕ್ (ಒಬ 4)
2. ಸರ್ವೆಸ್ಪರಾನ್, ಸರ್ವ್ ರಾಶ್ಟ್ರಾಂಕ್ (ಒಬ 16)
3. ಸರ್ವೆಸ್ಪರಾನ್, ಜೊನಾಕ್ (ಜೋನಾ 3:2)
4. ತಾಂಡೆಲಾನ್, ಜೊನಾಕ್ (ಜೋನಾ 1:6)
5. ಜೊನಾನ್, ನಿನೆವೆಚ್ಯಾ ಲೊಕಾಕ್ (ಜೋನಾ 3:4)
6. ಜೊನಾನ್, ಸರ್ವೆಸ್ಪರಾಕ್ (ಜೋನಾ 4:8)
7. ಸರ್ವೆಸ್ಪರಾನ್, ಗರಿಬಾಂಚೆಂ ಶೋಶಣ್ ಕರ್ತೆಲ್ಯಾಂಕ್ (ಮಿಕಾ 2:3)
8. ಸರ್ವೆಸ್ಪರಾನ್, ನಶ್ಟ್ಯಾ ಫುಡಾರ್‍ಯಾಂಕ್ (ಮಿಕಾ 3:2)
9. ಸರ್ವೆಸ್ಪರಾನ್, ಫಟ್ಕಿರ್‍ಯಾ ಪ್ರವಾದ್ಯಾಂಕ್ (ಮಿಕಾ 3:6)
10. ಸರ್ವೆಸ್ಪರಾನ್, ಶಹರಾಂತ್ಲ್ಯಾ ಫಸಯ್ಣಾರಾಂಕ್ (ಮಿಕಾ 6:13)

V ಸಾರ್ಕೆಂ ವಾ ಚೂಕ್?:

1. ✓ (ಹೊಸೆ 2:18)
2. ✗ (ಹೊಸೆ 5:13)
3. ✗ (ಹೊಸೆ 12:4)
4. ✓ (ಜೋಯೆ 2:13)
5. ✗ (ಜೋಯೆ 4:16)
6. ✓ (ಆಮೊ 2:8)
7. ✗ (ಆಮೊ 5:6)
8. ✓ (ಒಬ 21)
9. ✓ (ಜೋನಾ 2:7)
10. ✗ (ಮಿಕಾ 7:5)

ನಹೂಮ್, ಹಬಕ್ಕೂಕ್, ಝೆಫನೀಯಾ, ಹಗ್ಗಾಯ್, ಜೆಕರೀಯಾ ಆನಿ ಮಲಾಕಿ ಪುಸ್ತಕಾಂ

I ಖಾಲಿ ಜಾಗೆ ಭರ್ತಿ ಕರಾ:

1) ತಾಚ್ಯಾ ಸಂತಾಪಾ ಮುಕಾರ್ ಕೊಣಾಚ್ಯಾನ್ ಉಭೊ ರಾವೊಂಕ್ ಜಾಯ್ತ್? ತಾಚೊ ಜಳ್ತೊ ರಾಗ್ ಕೊಣಾಚ್ಯಾನ್............................... ಜಾಯ್ತ್?

2) ರಥ್ ರಸ್ತ್ಯಾಂಚೆರ್ ವೆಗಾನ್ ಧಾಂವ್ತಾತ್, ಚೊವ್ಕಾಂನಿ ತೆ ಏಕಾಮೆಕಾ..............................

3) ಹಾಂವ್ ತುಜ್ಯಾ ಆಂಗಾರ್ ಮ್ಹೆಳೆಂ ಉಡಯ್ತಲೊಂ, ಹಾಂವ್ ತುಕಾ............................... ಘಾಲ್ತಲೊಂ.

4) ದೆಂಪೆ ಗ್ರಾಶಿತಾತ್ ತೆ ಭಾಶೆನ್ ತಿಂ ತುಕಾ ಗ್ರಾಶಿತಲಿಂ. ದೆಂಪ್ಯಾ ಭಾಶೆನ್ ತುಜಿ .... ವಾಡಯ್.

5) .... ಮ್ಹಾಕಾ ಕಿತ್ಯಾಕ್ ಪಳೆಂವ್ಕ್ ಲಾಯ್ತಾಯ್. ತುಂ ಅನ್ಯಾಯಾಚೊ ಪ್ರೇಕ್ಷಕ್ ಕಿತ್ಯಾಕ್ ಜಾಲಾಯ್?

6) .... ತಾಂಕಾಂ ಆಪ್ಲೆ ಗರಿಯೆನ್ ವಯ್ರ್ ವಡ್ತಾತ್, ಆಪ್ಲ್ಯಾ ಜಾಳಾಂತ್ ತೆ ತಾಂಕಾಂ ಧರ್ತಾತ್.

7) ಜೊ ಮನಿಸ್.............................ನ್ಹಂಯ್, ತೊ ನಾಂಚ್ ಜಾತಲೊ; ಪುಣ್ ಪ್ರಾಮಾಣಿಕ್ ಮನಿಸ್ ಆಪ್ಲ್ಯಾ ವಿಶ್ವಾಸಿಪಣಾವರ್ವಿಂ ಜಿಯೆತಲೊ.

8) ದೇಶಾಂಚೆರ್, ಶಹರಾಂಚೆರ್ ಆನಿ ತಾಂತ್ಲ್ಯಾ ಸಗ್ಳ್ಯಾ ....ಜುಲುಮ್ ತುವೆಂ ಕೆಲ್ಯಾಯ್.

9) ಸರ್ವೆಸ್ಪರ್ ಆಪ್ಲ್ಯಾ ಪವಿತ್ರ್ .... ಆಸಾ, ಸಗ್ಳಿ ಪೃಥ್ವಿ ತಾಚೆ ಮುಕಾರ್ ವೊಗಿ ರಾವುಂ.

10) .... ತಂಬು ವಿಘ್ನಾಂತ್ ಆಸ್ಲಲೆ ಹಾಂವೆಂ ದೆಕ್ಲೆ, ಮಿದಿಯಾನಾಚ್ಯಾ ತಂಬಾಂಚೆ ಪಡ್ದೆ ಥರ್ತರ್ತಾಲೆ.

II ಅದ್ಯಾಯ್ ಆನಿ ವಾಕ್ಯ್ ಸಂಕೊ ಬರಯಾ:

1) ಸುರ್ಯೊ ಆನಿ ಚಂದ್ರಿಮ್ ಆಪ್ಲ್ಯಾ ನಿವಾಸಾಂ ಭಿತರ್ ರಾವ್ತಾತ್.

2) ತರೀ ಆಕಾಂತಾಚ್ಯಾ ದಿಸಾಚಿ ವಾಟ್ ಹಾಂವ್ ಸವ್ಕಾಸಾಯೆನ್ ಪಳೆತ್ ಆಸಾಂ.

3) ಹಾಂವ್ ಪೃಥ್ವೆ ವಯ್ಲೆಂ ಸಗ್ಳೆಂ ಝಾಡುನ್ ಉಡಯ್ತಲೊಂ.

4) ಆಪ್ಲ್ಯಾ ಧನಿಯಾಚೆಂ ಘರ್ ಜುಲುಮಾನ್ ಆನಿ ನಾಗೊವ್ಣೆನ್ ಭರ್ತಲ್ಯಾ ಸಗ್ಳ್ಯಾಂಕ್ ಶಿಕ್ಷಾ ಲಾಯ್ತಲೊಂ.

5) ಪೃಥ್ವೆಚ್ಯಾ ಸಗ್ಳ್ಯಾ ನಿವಾಸ್ಯಾಂಚೊ ತೊ ಅಂತ್ ಕರ್ತಲೊ, ವ್ಹಯ್, ಏಕ್ ಭಿರಾಂಕುಳ್ ಅಂತ್ ಕರ್ತಲೊ.

6) ಗಾಜಾ ನಿರ್ಜನ್ ಜಾತಲೆಂ ಆನಿ ಆಶ್ಕೆಲೊನ್ ಪಾಡ್ ಪಡ್ತಲೆಂ.

7) ಮೊವಾಬ್ ಸೊದೊಮಾಪರಿಂ ಜಾತಲೊ ಆನಿ ಆಮ್ಮೊನಿತ್ ಗೊಮೊರ್ರಾಪರಿಂ ಜಾತಲೆಂ.

8) ತೆ ವಾಟೆನ್ ವೆತಲೊ ಹರ್ಎಕ್ಲೊ ಶಿಳೊಣಿ ಮಾರ್ತಾ ಆನಿ ಆಪ್ಲೆ ಹಾತ್ ಹಾಲಯ್ತಾ.

9) ತಾಚ್ಯಾ ಯಾಜಕಾಂನಿ ಪವಿತ್ರ್ ಆಸಾ ತೆಂ ಭಶ್ಟಯ್ಲಾಂ; ಆನಿ ಧರ್ಮ್‌ಶಾಸ್ತ್ರಾಚೆಂ ಉಲ್ಲಂಗನ್ ಕೆಲಾಂ.

10) ಪೃಥ್ವೆಚ್ಯಾ ಸಗ್ಳ್ಯಾ ಪರ್ಜಾಂ ಮಧೆಂ ತುಮ್ಕಾಂ ಮಾನ್ ಆನಿ ಕೀರ್ತಿ ಲಾಬಾಶಿ ಕರ್ತಲೊಂ.

III ಸಾರ್ಕೆಂ ವಾ ಚೂಕ್? (ಸಾರ್ಕೆಂ ಜಾಲ್ಯಾರ್ ✓ ಘುರ್ತ್ ಕರಾ ನಾ ತರ್ ✗ ಘುರ್ತ್ ಕರಾ)

1) ಸರ್ವೆಸ್ಪರಾಚೆಂ ಮಂದಿರ್ ನವ್ಯಾನ್ ಬಾಂದುಂಕ್ ಆಜೂನ್ ವೇಳ್ ಪಾವೊಂಕ್ ನಾ.

2) ಥೊಡೆಂಚ್ ತುಮಿ ಆಶೆಲ್ಯಾತ್, ಪುಣ್ ಜಾಯ್ತೆಂ ತುಮ್ಕಾಂ ಮೆಳ್ಳೆಂ.

3) ಆನಿಕ್ ಥೊಡ್ಯಾ ವೆಳಾನ್ ಹಾಂವ್ ಅಂತ್ರಳ್, ಪೃಥ್ವಿ, ದರ್‍ಯೊ ಆನಿ ಸುಕಿ ಭುಂಯ್ ಹಾಲಯ್ತಲೊಂ.

4) ಮಡೆಂ ಆಪ್ಣುನ್ ಅಶುದ್ದ್ ಜಾಲ್ಲೊ ಕೋಣ್ ಏಕ್ ಮನಿಸ್ ಹ್ಯೊ ವಸ್ತು ಆಪ್ಡಿತ್ ಜಾಲ್ಯಾರ್ ತ್ಯೊ ಅಶುದ್ದ್ ಜಾತಾತ್.

5) ಅಂತ್ರಳ್ ಆನಿ ಸರ್ಗ್ ಹಾಂವ್ ಹಾಲಯ್ತಲೊಂ.

6) ತುಮ್ಚೆ ವಾಯ್ಟ್ ಚಾಲಿಕ್ ಆನಿ ಬರ್‍ಯಾ ಕರ್‍ಯಾಂಕ್ ಪಾಟ್ ಕರಾ.

7) ಆಖ್ಯಾ ಸಂಸಾರಾರ್ ಗಸ್ತ್ ಘಾಲ್ಚೆಖಾತಿರ್ ಸರ್ವೆಸ್ಪರಾನ್ ತಾಂಕಾಂ ಧಾಡ್ಲ್ಯಾತ್.

8) ಸುಶೆಗಾತ್ ಜಿಯೆತಲ್ಯಾ ರಾಶ್ಟ್ರಾಂಚೆರ್ ಹಾಂವ್ ಮೊಗಾನ್ ಭರ್ಲಾಂ.

9) ಜೆರುಸಲೆಮಾಕ್ ಪಾಗಾರ್ ಆಸ್ಚೆ ನ್ಹಂಯ್, ಕಿತ್ಯಾಕ್ ತಾಚೆ ಭಿತರ್ ಮನ್ಶಾಂ ಆನಿ ಗೊರ್‍ವಾಂ ವ್ಹಡ್ ಸಂಕ್ಯಾನ್ ಆಸ್ತಲಿಂ.

10) ಪವಿತ್ರ್ ದೆಶಾಂತ್ ಆಪ್ಲೆಂ ದಾಯ್ಜ್ ಕಶೆಂ ಸರ್ವೆಸ್ಪರ್ ಜೆರುಸಲೆಮಾಕ್ ಆಪ್ಣಾಚೆ ಅದಿನ್ ಕರ್ತಲೊ.

IV ಕೊಣೆಂ, ಕೊಣಾಕ್ ಸಾಂಗ್ಲೆಂ?:

1) ಮ್ಹಜ್ಯಾ ಧನಿಯಾ, ಹ್ಯಾ ಘೊಡ್ಯಾಂಚೊ ಅರ್ತ್ ಕಿತೆಂ?

2) ಜುದಾಕ್, ಇಸ್ರಾಯೆಲಾಕ್ ಆನಿ ಜೆರುಸಲೆಮಾಕ್ ಧುಸ್ಪಟಾಯಿಲ್ಲಿಂ ಶಿಂಗಾಂ ಹಿಂ.

3) ಹ್ಯಾ ಶಿಂಗಾಂನಿ ಜುದಾಕ್ ಇತ್ಲೊ ಧುಸ್ಪಟಾಯ್ಲೊ ಕಿ ಕೊಣ್‌ಚ್ ಆಪ್ಲಿ ತಕ್ಲಿ ಉಬಾರುಂಕ್ ಸಕ್ಲೊ ನಾ.

4) ಹಾಂವ್ ಜೆರುಸಲೆಮಾಚೆಂ ಮಾಪ್ ಘೆಂವ್ಕ್ ವೆತಾಂ, ತೆಂ ಕಿತ್ಲೆಂ ರುಂದ್ ಆನಿ ಲಾಂಬ್ ಆಸಾ ತೆಂ ಪಳೆಂವ್ಕ್ ವೆತಾಂ.

5) ಸಯ್ತಾನಾ, ಸರ್ವೆಸ್ಪರ್ ತುಕಾ ಗುನ್ಯಾಂವ್ಕಾರ್ ಕರುಂ.

6) ತುಂ ಮ್ಹಜ್ಯಾ ವಾಟಾಂನಿ ಚಲ್ಶಿ ಜಾಲ್ಯಾರ್ ಆನಿ ಮ್ಹಜೆ ಕಾಯ್ದೆ ಪಾಳ್ಶಿ ಜಾಲ್ಯಾರ್, ಮ್ಹಜೆಂ ಮಂದಿರ್ ತುಜ್ಯಾ ಅದಿಕಾರಾಖಾಲ್ ಆಸ್ತಲೆಂ.

7) ವಚಾ ಆನಿ ಸಂಸಾರಾರ್ ಗಸ್ತ್ ಘಾಲಾ.

8) ಹಾಂವ್ ಆನಿಕ್ ತುಮ್ಚೊ ಗೊವ್ಳಿ ಜಾಂವ್ಚೊ ನಾ; ಜಾಕಾ ಮೊರೊಂಕ್ ನಿರ್ಮಿಲಾಂ ತೊ ಮೊರುಂ, ಜಾಕಾ ನಾಸಾಕ್ ನಿರ್ಮಿಲಾಂ ತಾಚೊ ನಾಸ್ ಜಾಂವ್.

9) ತುಮ್ಕಾಂ ಸಾರ್ಕೆಂ ಮ್ಹಣ್ ದಿಸ್ತಾ ಜಾಲ್ಯಾರ್, ಮ್ಹಜಿ ಮಜುರಿ ಮ್ಹಾಕಾ ದಿಯಾ, ನಾ ತರ್ ತುಮ್ಚೆಚ್ ಕಡೆ ತಿ ದವರಾ.

10) ಜೆರುಸಲೆಮಾಚ್ಯಾ ನಿವಾಸ್ಯಾಂಚೆಂ ಬಳ್ ದಳ್ಪಾರಾಂಚ್ಯಾ ಸರ್ವೆಸ್ಪರಾ ತಾಂಚ್ಯಾ ದೆವಾವರ್ವಿಂ ತಾಂಕಾಂ ಮೆಳ್ತಾ.

V ಘುಡ್ಸುನ್ ಬರಯಾ:

1. ನಹೂಮ್	ಜುದಾ ಆನಿ ಇಸ್ರಾಯೆಲ್
2. ಕೂಶಿ	ಸರ್ವೆಸ್ಪರಾಚೊ ಭಿರಾಂಕುಳ್ ದೀಸ್
3. ಜೊಶ್ವಾ	ಹೊರೆಬ್ ಪರ್ವತ್
4. ಜೆರುಬಾಬೆಲ್	ಕರಾರ್
5. ಜೆಕರೀಯಾ	ಝೆಫನೀಯಾ
6. ಜೊಶೀಯಾ	ಬೆರೆಕೀಯಾ
7. ಕುರ್ಪಾ	ಜುದಾಚೊ ರಾಜ್ಯಪಾಲ್
8. ಮೊಯ್ಜೆ	ಪ್ರದಾನ್ ಯಾಜಕ್
9. ಎಲಿಯಾ	ಗೆದಲೀಯಾ
10. ಎಕ್ಬಟ್	ಎಲ್ಕೋಶಾ

ಜಾಪಿ

I ಖಾಲಿ ಜಾಗೆ ಭರ್‍ತಿ ಕರಾ:

1. ಸೊಸುಂಕ್ (ನಹೂ 1:6)
2. ಆದಾಳ್ಯಾತ್ (ನಹೂ 2:5)
3. ಲಜೆಕ್ (ನಹೂ 3:6)
4. ಸಂಕ್ಯಾ (ನಹೂ 3:15)
5. ಖೊಟೆಪಣ್ (ಹಬ 1:3)
6. ಕಾಲ್ದೇಯ್ಯೆಗಾರ್ (ಹಬ 1:15)
7. ಪ್ರಾಮಾಣಿಕ್ (ಹಬ 2:4)
8. ನಿವಾಸ್ಯಾಂಚೆರ್ (ಹಬ 2:8)
9. ಮಂದಿರಾಂತ್ (ಹಬ 2:20)
10. ಕುಶಾನಾಚೆ (ಹಬ 3:7)

II ಅದ್ಯಾಯ್ ಆನಿ ವಾಕ್ಯ್ ಸಂಕೊ ಬರಯಾ:

1. ಹಬ 3:11
2. ಹಬ 3:16
3. ಝೆಫ 1:2
4. ಝೆಫ 1:9
5. ಝೆಫ 1:18
6. ಝೆಫ 2:4
7. ಝೆಫ 2:9
8. ಝೆಫ 2:15
9. ಝೆಫ 3:4
10. ಝೆಫ 3:20

III ಸಾರ್ಕೆಂ ವಾ ಚೂಕ್?:

1. ✓ (ಹಗ್ಗಾ 1:2)
2. ✗ (ಹಗ್ಗಾ 1:9)
3. ✓ (ಹಗ್ಗಾ 2:6)
4. ✓ (ಹಗ್ಗಾ 2:13)
5. ✗ (ಹಗ್ಗಾ 2:21)
6. ✗ (ಜೆಕ 1:4)
7. ✓ (ಜೆಕ 1:10)
8. ✗ (ಜೆಕ 1:15)
9. ✓ (ಜೆಕ 2:8)
10. ✗ (ಜೆಕ 2:16)

IV ಕೊಣೆಂ, ಕೊಣಾಕ್ ಸಾಂಗ್ಲೆಂ?:

1. ಜಕರೀಯಾನ್, ದುತಾಕ್ (ಜೆಕ 1:9)
2. ದುತಾನ್, ಜಕರೀಯಾಕ್ (ಜೆಕ 2:2)
3. ಸರ್ವೆಸ್ಪರಾನ್, ಜಕರೀಯಾಕ್ (ಜೆಕ 2:4)
4. ಮೆಜ್ಪಾಚೆಂ ಸುತ್ ಘೆತ್‌ಲ್ಲ್ಯಾ ಮನ್ಶ್ಯಾನ್, ಜಕರೀಯಾಕ್ (ಜೆಕ 2:6)
5. ಸರ್ವೆಸ್ಪರಾಚ್ಯಾ ದುತಾನ್, ಸಯ್ತಾನಾಕ್ (ಜೆಕ 3:2)
6. ಸರ್ವೆಸ್ಪರಾಚ್ಯಾ ದುತಾನ್, ಜೊಶ್ವಾಕ್ (ಜೆಕ 3:7)
7. ಸರ್ವೆಸ್ಪರಾಚ್ಯಾ ದುತಾನ್, ಚಾರ್ ರಥಾಚ್ಯಾ ಘೊಡ್ಯಾಂಕ್ (ಜೆಕ 6:7)
8. ಜಕರೀಯಾನ್, ಬಕ್ರ್ಯಾಂಕ್ (ಜೆಕ 11:9)
9. ಜಕರೀಯಾನ್ ಬಕ್ರ್ಯಾಂಚ್ಯಾ, ವೆಪಾರಿಂಕ್ (ಜೆಕ 11:12)
10. ಜುದಾಚೆ ಪುಡಾರಿ, ಆಪ್ಲ್ಯಾ ಮನಾಂತ್ (ಜೆಕ 12:5)

V ಘುಡ್ಸುನ್ ಬರಯಾ:

1. ಎಲ್ಕೋಶಾ (ನಹೂ 1:1)
2. ಗೆದಲೀಯಾ (ಝೆಫ 1:1)
3. ಪ್ರದಾನ್ ಯಾಜಕ್ (ಹಗ್ಗಾ 1:1)
4. ಜುದಾಚೊ ರಾಜ್ಯ್‌ಪಾಲ್ (ಹಗ್ಗಾ 2:20)
5. ಬೆರೆಕೀಯಾ (ಜೆಕ 1:1)
6. ಝೆಫನೀಯಾ (ಜೆಕ 6:14)
7. ಕರಾರ್ (ಜೆಕ 11:10)
8. ಹೊರೆಬ್ ಪರ್ವತ್ (ಮಲಾ 3:22)
9. ಸರ್ವೆಸ್ಪರಾಚೊ ಭಿರಾಂಕುಳ್ ದೀಸ್ (ಮಲಾ 3:23)
10. ಜುದಾ ಆನಿ ಇಸ್ರಾಯೆಲ್ (ಜೆಕ 11:14)

ದುಸ್ರೊ ಭಾಗ್

ನವೊ ಸೊಲ್ಲೊ

ಮಾತೆವಾ ಪರ್ಮಾಣೆ ಸುವಾರ್ತಾ

I ಖಾಲಿ ಜಾಗೆ ಭರ್ತಿ ಕರಾ:

1) ಒಸಿಯಾ .... ಚೊ ಪೂತ್.

2) ಆಬ್ರಾಹಾಮ್ ಥಾವ್ನ್ ಬಾಬಿಲೊನಾಚೆ ಬಂದಡೆ ಪರ್ಯಾನ್.............................. ತಕ್ಳ್ಯೊ.

3) ....ಜುದೇಯಾ ಪ್ರಾಂತಾಚ್ಯಾ ಭೆತ್ಲೆಹೆಮ್ ಶಹರಾಂತ್ ಜಲ್ಮಾಲೊ.

4) .... ಜಾಕೊಬಾಚೊ ಭಾವ್.

5) ಜಿವೆಶಿಂ ಮಾರಿನಾಕಾ, ...ತಾಕಾ ನಿತಿಸಬೆಚೆ ಝುಡ್ತೆಕ್ ಉಬೊ ಕರಿಜೆ.

6) ತುಜ್ಯಾ ಭಾವಾಚ್ಯಾ ದೊಳ್ಯಾಂತ್ ಆಸಾ ತೆಂ ಕಿಸರ್ ತುಕಾ ದಿಸ್ತಾಮೂ, ತುಜ್ಯಾಚ್ ದೊಳ್ಯಾಂತ್ ಆಸಾ ತೆಂ .... ತುಕಾ ದಿಸಾನಾ ಕಿತ್ಯಾಕ್?

7) ಕೊಣಾಕ್‌ಚ್ ದೋಗ್ ಧನಿಯಾಂಚಿ ಚಾಕ್ರಿ ಕರುಂಕ್ ಸಾದ್ಯ್ ನಾ, ಕಾರಣ್ ಏಕ್‌ಚ್ ತೊ ಎಕ್ಲ್ಯಾಚೊ .... ಕರ್ತಲೊ ಆನಿ ದುಸ್ರ್ಯಾಚೊ ಮೋಗ್ ಕರ್ತಲೊ

8) ತುಂ ಮ್ಹಜೊ ಪಾಟ್ಲಾವ್ ಕರ್; ....ಮೆಲ್ಲೆಚ್ ಮಾತ್ಯೆಕ್ ಪಾಂವ್ಲಿ.

9) ಹತ್ತ್, ಆಗ್ಸ್ಯಾಚ್ಯಾ ಪಿಲಾಂನೋ, ಯೇಂವ್ಕ್ ಆಸಾ ತ್ಯಾ ....ಥಾವ್ನ್ ತುಮಿ ಚುಕೊವ್ನ್ ಘೆವ್ಯೆತ್ ಮ್ಹಣ್ ಕೊಣೆಂ ತುಮ್ಕಾಂ ಚತ್ರಾಯ್ ದಿಲಿ?

10) ತುಂ ....ತುಜ್ಯಾ ಮುಕ್ಲ್ಯಾನ್ ಕೋಂಬ್ ವ್ಹಾಜಯ್ ನಾಕಾ.

II ಸಾರ್ಕೆಂ ವಿಂಚುನ್ ಕಾಡ್ನ್ ಬರಯಾ:

1) ....ಸಾಲ್ಮಾಂವ್ಚಿ ಆವಯ್.
(ತಾಮರ್, ರಾಹಾಬ್, ಉರಿಯಾಚಿ ಬಾಯ್ಲ್, ರೂತ್)

2) ಹೆರೊದಿ ಉಪ್ರಾಂತ್ .... ಜುದೇಯಾಚೊ ರಾಯ್ ಜಾಲೊ.
(ಪಿಲಾತ್, ಆಗೊಸ್ತುಸ್, ಆರ್ಕೆಲಾವ್, ಫಿಲಿಪ್)

3) .... ತಾಂಕಾಂ ದೆವಾಚಿಂ ಭುರ್ಗಿಂ ಮ್ಹಣ್ತಲೆ. (ಸಮಾದಾನ್ ಹಾಡುಂಕ್ ವಾವುರ್ತಾತ್, ನಿತಿ ಪಾಸತ್ ದಗ್ದಣಿ ಭೊಗ್ತಾತ್, ರುದಾನ್ ಕರ್ತಾತ್, ನಿತಳ್ ಮನಾಚಿಂ)

4) ತುಮ್ಚ್ಯಾ ಭಾವಾಂಕ್ ಮಾತ್ರ್ ತುಮಿ .... ಕರ್ತಾತ್ ಜಾಲ್ಯಾರ್ ಹೆರಾಂ ಪ್ರಾಸ್ ಕಿತೆಂ ವರ್ತೆಂ ತುಮಿ ಕೆಲ್ಲೆಪರಿಂ ಜಾಲೆಂ.
(ಗುಲಾಮ್, ಸಲಾಮ್, ಜುಲುಮ್, ಬರೆಂ)

5) ತಕ್ಶಣ್ ತೆ ಭಾಯ್ರ್ ಸರುನ್......................ಥಂಯ್ ಪ್ರವೇಶ್ ಜಾಲೆ.
(ದುಕ್ರಾಂ, ಬಕ್ರ್ಯಾಂ, ಗಾಡ್ವಾಂ, ಮನ್ಶ್ಯಾಂ)

6) ಜಾಯ್ಸ್ಯಾ ....ಪ್ರಾಸ್ ಕಿತ್ಯಾಕ್‌ಯಿ ಚಡ್ ಮೊಲಾಚೆ ತುಮಿ.

(ಪಾರ್ವ್ಯಾಂ, ಆಂಜಾಂ, ಗಿರ್ಬುಜ್ಯಾಂ, ಗಿದಾಂ)

7) ಮೆಸ್ತ್ರಿ, ... ಜೊಡುಂಕ್ ಹಾಂವೆಂ ಕಿತೆಂ ಬರೆಂ ಕರಿಜಯ್?

(ಸರ್ಗ್, ಗ್ರೇಸ್ತ್‌ಕಾಯ್, ಸಾಸ್ಣಿಕ್ ಜಿವಿತ್, ಆಸ್ತ್‌ಬದ್ಕ್)

8) ....ಥಾವ್ನ್ ಜೆಜು ಆನಿ ತಾಚೆ ಶಿಸ್ ಭಾಯ್ರ್ ಸರ್ನ್ ವೆತಾನಾ, ಏಕ್ ವ್ಹಡ್ ಲೊಕಾ ಜಮೊ ತಾಚ್ಯಾ ಪಾಟ್ಯಾನ್ ವೆತಾಲೊ.

(ಜೆರಿಕೊ, ಬೆತ್‌ಫಾಗೆ, ಜೆರುಜಲೆಮ್, ಗಾಲಿಲೆಯಾ)

9) ತರ್ ....ಚಕ್ರವರ್ತಿಕ್ ದಿಯಾ ಆನಿ ದೆವಾಚೆಂ ದೆವಾಕ್ ದಿಯಾ.

(ಚಕ್ರವರ್ತಿಚೆಂ, ಅದಿಕಾರಿಚೆಂ, ದೆವಾಚೆಂ, ಜೆಜುಚೆಂ)

10) ತುಮ್ಕಾಂ ಕೊಣೆಂಯಿ ....ಮ್ಹಣೊನ್ ಉಲೊ ಕರ್ಚೆಂ ನಾಕಾ.

(ಮೆಸ್ತ್ರಿ, ಸೊಮಿ, ರಾಬ್ಬಿ, ಧನಿಯಾ)

III ಅದ್ಯಾಯ್ ಆನಿ ವಾಕ್ಯ್ ಸಂಕೊ ಬರಯಾ:

1) ವಚಾ ಆನಿ ಸಮೆಸ್ತ್ ಪರ್ಜಾಂಚೆ ಶಿಸ್ ಕರಾ; ಬಾಪಾಚೆ ಆನಿ ಪುತಾಚೆ ಆನಿ ಪವಿತ್ರ್ ಅತ್ಮ್ಯಾಚೆ ನಾಂವಿಂ ತಾಂಕಾಂ ಪವಿತ್ರ್ ಸ್ನಾನ್ ದಿಯಾ.

2) ಹಾಂವೆಂ ಪಾಪ್ ಆದಾರ್ಲೆಂ, ನಿರಾಪ್ರಾದಿ ರಗತ್ ಹಾಂವೆಂ ವಿಕ್ರಿತ್ ಕೆಲೆಂ.

3) ಜಂಯ್ ಮೊಡೆಂ ಪಡ್ತಾ ಥಂಯ್ ಗೀದ್ ಜಮ್ತಾತ್.

4) ದೆವಾಚೆಂ ರಾಜ್ ತುಮ್ಚೆಥಾವ್ನ್ ಕಾಡ್ನ್ ವ್ಹರ್ತಲೆ ಆನಿ ಫಾವೊತೊ ಫಳ್ ದಿತಲ್ಯಾ ಲೊಕಾಕ್ ತೆಂ ದಿತಲೆ.

5) ಹ್ಯಾ ಲ್ಹಾನಾಂ ಮದ್ಲೊ ಕೊಣ್‌ಚ್ ಏಕ್ಲೊ ನಾಸ್ ಜಾಯ್ನಾಯೆ ಮ್ಹಣ್ ತುಮ್ಚ್ಯಾ ಸರ್ಗಿಂಚ್ಯಾ ಬಾಪಾಚಿ ಖುಶಿ.

6) ಸರ್ವ್ ಆಪ್ಲಿಂ ಕಾಮಾಂ ಮನ್ಶ್ಯಾಂನಿ ಪಳೆಂವ್ಕ್ ಜಾಯ್ ಮ್ಹಳ್ಯಾ ಇರಾದ್ಯಾನ್ ತೆ ಕರ್ತಾತ್.

7) ಆಸ್ಲಲ್ಯಾಂಕ್ ಭರೊನ್ ವೊಮ್ತಾಸರ್ ಚಡಿತ್ ದಿತಲೆ.

8) ಎದೊ ವ್ಹಡ್ ಭಾವಾರ್ಥ್ ಇಸ್ರಾಯೆಲಾಂತ್ ಸಯ್ತ್ ಕೊಣಾಯ್ ಥಂಯ್ ಮ್ಹಾಕಾ ಮೆಳ್ಳೊ ನಾ.

9) ತೊ ಝುಗಡ್ಚೊ ನಾ ವಾ ಬೊಬಾಟ್ ಮಾರಿಸೊನಾ, ರಸ್ತ್ಯಾಂನಿ ವ್ಹಡ್ಯಾನ್ ಭಾಶಣಾಂ ಕರ್ಚೊನಾ.

10) ಸುರ್ಯೊ ಬುಡೊಂಕ್ ಜಾತಾನಾ ತುಮಿ ಮ್ಹಣ್ತಾತ್: 'ಮಳಬ್ ತಾಂಬ್ಡೆಂ ಆಸಾ, ಬರೊ ಆಸೊರ್ ಆಸ್ತಲೊ.'

IV ಫುಡ್ಸುನ್ ಬರಯಾ:

1)	ಬೊಅಜ್	ಆರಿಮಥೆಯಾ
2)	ಜಾಕೊಬ್	ಕಫರ್ನಾಂವ್
3)	ಪೆದ್ರು	ಗೊಲ್ಗೊಥಾ
4)	ಸಿಮಾಂವ್	ರಾಹಾಬ್
5)	ಬೆವಲ್ಜೆಬುಲ್	ಜುಜೆ
6)	ಬೆಥಾನಿಯಾ	ಕಾಯಿಫಾಸ್
7)	ಶ್ರೇಶ್ಟ್ ಯಾಜಕ್	ಸಿಮಾಂವ್
8)	ಕಟ್ಟ್ಯಾಚಿ ಸುವಾತ್	ದೇಶ್‌ಭಕ್ತ್
9)	ಜುಜೆ	ದೆಂವ್ಚಾರಾಂಚೊ ಮುಖಿ
10)	ಶತಪತಿ	ಕೊಡ್ಕಾರ್ ಸಿಮಾಂವ್

V ಸಾರ್ಕೆಂ ವಾ ಚೂಕ್? (ಸಾರ್ಕೆಂ ಜಾಲ್ಯಾರ್ ✓ ಫುರ್ಸ್ತ್ ಕರಾ ನಾ ತರ್ X ಫುರ್ಸ್ತ್ ಕರಾ)

1) ಜೆಜು ಏಕ್ ದೋಣಿರ್ ಚಡ್ಲೊ ಆನಿ ಪೆಲೇ ತಡಿಕ್ ಉತ್ರೊನ್ ಆಪ್ಲ್ಯಾ ಸ್ವಂತ್ ಶಹರಾಕ್ ಆಯ್ಲೊ.

2) ಮೆಲ್ಲ್ಯಾಂಚ್ಯಾ ಜಿವಂತ್ಪಣಾ ವೆಳಾರ್ ದಾದ್ಲೆ ಆನಿ ಸ್ತ್ರಿಯೊ ಸರ್ಗಿಂಚ್ಯಾ ಆಂಜಾಂಪರಿಂ ಜಾತಲಿಂ.

3) ಜೆಜು ಮರಣ್ ಪಾವ್‌ಲ್ಲೆ ತಕ್ಷಣ್ ಸಬಾರ್ ಭಕ್ತ್ ಜಿವಂತ್ ಜಾಲೆ ಆನಿ ಫೊಂಡಾಂತ್ಲೆ ಭಾಯ್ರ್ ಯೇವ್ನ್ ಪವಿತ್ರ್ ಶಹರಾಂತ್ ಸಬಾರ್ ಜಣಾಂಕ್ ದಿಶ್ಟಿಕ್ ಪಡ್ಲೆ.

4) ಆಳ್ವೆ, ಕ್ರೀಸ್ತ್ ಹಾಂಗಾ ಆಸಾ, ವಾ ತೊ ಥಂಯ್ ಆಸಾ ಮ್ಹಣೊನ್ ಕೊಣ್‌ಯಿ ತುಮ್ಕಾಂ ಸಾಂಗಿತ್ ತರ್ ತೆಂ ತುಮಿ ಸತ್ಮಾನಾ.

5) ಗಾಲಿಲೆಯಾಥಾವ್ನ್ ಆಯಿಲ್ಲ್ಯಾ ಫಾರಿಜೆವಾಂನಿ ಆನಿ ಶಾಸ್ತ್ರಿಂನಿ ಜೆಜುಕ್ ಸವಾಲ್ ಕೆಲೆಂ — "ತುಜೆ ಶಿಸ್ ಆಮ್ಚ್ಯಾ ಮಾಲ್ಗಡ್ಯಾಂಥಾವ್ನ್ ದೆಂವೊನ್ ಆಯಿಲ್ಲಿ ರಿವಾಜ್ ಮೊಡ್ತಾತ್ ಕಿತ್ಯಾಕ್?"

6) ಜೆಜು ದೆವಾಳಾ ಭಿತರ್ ಗೆಲೊ ಆನಿ ಥಂಯ್ ವೆಪಾರ್ ಕರ್‍ನ್ ಆಸ್ಲಲ್ಯಾ ಸಮೆಸ್ತಾಂಕ್ ತಾಣೆ ಭಾಯ್ರ್ ಧಾಂವ್ಡಾಯ್ಲೆಂ.

7) ಜುವಾಂವ್ಕ್ ಧರ್‍ನ್ ಬಂದೆಂತ್ ಘಾಲಾ ಮ್ಹಳ್ಳಿ ಖಬರ್ ಆಯ್ಕಾಲ್ಲ್ಯಾ ಉಪ್ರಾಂತ್ ಜೆಜು ನಜರೆತಾಂತ್ ರಾವ್ಲೊ.

8) ಜೆಜುಚೆ ಶಿಸ್ ತಾಚೆಲಾಗಿಂ ಮ್ಹಣಾಲೆ, "ಆಮಿ ಆನಿ ಫಾರಿಜೆವ್ ಸಬಾರ್ ಪಾವ್ಟಿಂ ಉಪಾಸ್ ಕರ್ತಾಂವ್, ಪುಣ್ ಜುವಾಂವ್ಚೆ ಶಿಸ್ ಉಪಾಸ್ ಕರಿನಾಂತ್ ಕಿತ್ಯಾಕ್?"

9) ಮನ್ಶ್ಯಾಂನಿ ಉಲಯ್ಲಲ್ಯಾ ಉಪ್ಕಾರಾಕ್ ಪಡನಾತ್ಲಲ್ಯಾ ಹರ್‌ಏಕ್ ಉತ್ರಾಚೆಂ ಲೇಕ್ ಝುಡ್ತೆಚ್ಯಾ ದಿಸಾ ದಿಂವ್ಚೆಂ ಪಡ್ತಲೆಂ.

10) ತುಮಿ ಪೃಥ್ವಿಚೆಂ ಮೀಟ್, ಮೀಟ್‌ಚ್ ಜರ್ ಅಳ್ಣಿ ಜಾಲೆಂ, ತರ್ ಕಿತ್ಯಾನ್ ತಾಕಾ ಗೊಡ್ಸಾಣ್ ದಿಂವ್ಚಿ?

ಜಾಪಿ

I ಖಾಲಿ ಜಾಗೆ ಭರ್ತಿ ಕರಾ:

1. ಯೊರಾಮ್ (1:8)
2. 28 (1:17)
3. ಜೆಜು (2:1)
4. ಜುವಾಂವ್ (4:21)
5. ಜೊ ಕೊಣ್ ಜಿವೆಶಿಂ ಮಾರ್ತಾ (5:21)
6. ಆಡೆಂ (7:3)
7. ದ್ವೇಶ್ (6:24)
8. ಮೆಲ್ಯಾಂಕ್ (8:22)
9. ಕ್ರೊದಾ (3:7)
10. ದಾನ್‌ಧರ್ಮ್ ಕರ್ತಾನಾ (6:2)

II ಸಾರ್ಕೆಂ ವಿಂಚುನ್ ಕಾಡ್ನ್ ಬರಯಾ:

1. ಉರಿಯಾಚಿ ಬಾಯ್ಲ್ (1:6)
2. ಆರ್ಕೆಲಾವ್ (2:22)
3. ಸಮಾದಾನ್ ಹಾಡುಂಕ್ ವಾವುರ್ತಾತ್ (5:9)
4. ಸಲಾಮ್ (5:47)
5. ದುಕ್ರಾಂ (8:32)
6. ಗಿರ್ಬುಜ್ಯಾಂ (10:31)
7. ಸಾಸ್ಣಿಕ್ ಜಿವಿತ್ (19:16)
8. ಜೆರಿಕೊ (20:29)
9. ಚಕ್ರವರ್ತಿಚೆಂ (22:21)
10. ರಾಬ್ಬಿ (23:8)

III ಅದ್ಯಾಯ್ ಆನಿ ವಾಕ್ಯ್ ಸಂಕೊ ಬರಯಾ:

1. 28:19
2. 27:4
3. 24:28
4. 21:44
5. 18:14
6. 23:5
7. 25:29
8. 8:10
9. 12:19
10. 16:2

IV ಘುಡ್ಸುನ್ ಬರಯಾ:

1. ರಾಹಾಬ್ (1:5)
2. ಜುಜೆ (1:16)
3. ಸಿಮಾಂವ್ (4:18)
4. ದೇಶ್‌ಭಕ್ತ್ (10:4)
5. ದೆಂವ್ಚಾರಾಂಚೊ ಮುಖಿ (12:24)
6. ಕೊಡ್ಯಾರ್ ಸಿಮಾಂವ್ (26:7)
7. ಕಾಯಿಫಾಸ್ (26:57)
8. ಗೊಲ್ಗೊಥಾ (27:32)
9. ಆರಿಮಾಥೇಯಾ (27:57)
10. ಕಫರ್ನಾಂವ್ (8:6)

V ಸಾರ್ಕೆಂ ವಾ ಚೂಕ್?:

1. ✓ (9:1)
2. ✓ (22:30)
3. ✗ (27:52, 53)
4. ✗ (24:23)
5. ✗ (15:1-2)
6. ✓ (21:12)
7. ✗ (4:12)
8. ✗ (9:14)
9. ✓ (12:36)
10. ✗ (5:13)

ಮಾರ್ಕಾ ಪರ್ಮಾಣೆ ಸುವಾರ್ತಾ

I ಖಾಲಿ ಜಾಗೆ ಭರ್ತಿ ಕರಾ:

1) "ಹೇ ಜಾತಿಚೊ ದೆಂವ್ಚಾರ್ ಭಾಯ್ರ್ ಘಾಲುಂಕ್ .... ಶಿವಾಯ್ ದುಸ್ರೊ ಉಪಾವ್ ನಾ."

2) "ಜೊ ಕೋಣ್ ದೆವಾಚಿ ಖುಶಿ ಕರ್ತಾ ತೊಚ್ ...."

3) ಜೆಜು ಸಿನಾಗೊಗಾಂತ್ಲೊ ಭಾಯ್ರ್ ಸರ್ನ್ ವೆತಚ್ .... ಘರಾ ಗೆಲೊ.

4) "ತುಂ ಕಾಂಯ್ ಭಿಯೆನಾಕಾ, ತುವೆಂ .... ಮಾತ್ರ್ ಸಯ್."

5) " .... ಖುರ್ಸಾ ವಯ್ಲೊ ಆತಾಂ ದೆಂವುಂ ಪಳೆಯಾಂ!"

6) ಪುಣ್ ಒಕ್ಲಾಂನಿ ತಾಕಾ ಧರ್ನ್ ಮಾರ್ಲೊ ಆನಿ .... ತಾಕಾ ಪಾಟಿಂ ಧಾಡ್ಲೊ.

7) "ದೆವಾನ್ ದಿಲ್ಲೊ ಉಪಾದೆಸ್ ತುಮಿ ಸೊಡ್ನ್ ಸೊಡ್ಲಾ ಆನಿ .... ತುಮಿ ಧರ್ಲ್ಯಾತ್."

8) "ಜಿವ್ಯಾಂಚೊ ದೇವ್ ತೊ .... ನ್ಹಂಯ್."

9) ಗೆತ್ಸೆಮನಿ ಮಳ್ಯಾಂತ್ ....

10) " .... ಮ್ಹಜೆ ಸಾಂಗಾತಾ ಪಂಲ್ಗಣಾಂತ್ ಹಾತ್ ಘಾಲ್ತಾ ತೊ."

II ಸಾರ್ಕೆಂ ವಿಂಚುನ್ ಕಾಡ್ನ್ ಬರಯಾ:

1) "ಉಟಾ ಆಮಿ ಯಾ, ಮ್ಹಾಕಾ ಪರಾದಿನ್ ಕರ್ತಲೊ .... "
(ಯೆತಾ, ರಾವ್ಲಾ, ನಿದ್ಲಾ, ಆಯ್ಲಾ)

2) "ಮನ್ಶ್ಯಾಪುತಾಕ್ ಧರ್ನ್ .... ಹಾತಾಂತ್ ದಿತೆಲೆ"
(ಹೆರೊದಿಚ್ಯಾ, ಸಾದುಸೆವಾಂಚ್ಯಾ, ಫಾರಿಜೆವಾಂಚ್ಯಾ, ಲೊಕಾಚ್ಯಾ)

3) ಜೆಜು ಬೆಥಾನಿಯಾಂತ್ ಕೊಡ್ಕಾರ್ .... ಘರಾ ಗೆಲ್ಲೊ.
(ಜಾಕೊಬಾಚ್ಯಾ, ಪೆದ್ರುಚ್ಯಾ, ಜುವಾಂವ್ಚ್ಯಾ, ಸಿಮಾಂವ್ಚ್ಯಾ)

4) ಪ್ರದಾನ್ ಯಾಜಕಾಂನಿ ತಾಚೆ ವಿರೋದ್ ಸಬಾರ್ .... ಮುಕಾರ್ ಹಾಡ್ಲ್ಯೊ. (ಸವಾಲಾಂ, ವಾದ್, ಫಿರ್ಯಾದಿ, ಚರ್ಚಾ)

5) .... ಏಕ್ ಸಣಾಚೆಂ ಲುಗಟ್ ಮೊಲಾಕ್ ಹಾಡ್ಲೆಂ.
(ಪೆದ್ರುನ್, ಜುವಾಂವ್ನ್, ಜುಜೆನ್, ಜಾಕೊಬಾನ್)

III ಅದ್ಯಾಯ್ ಆನಿ ವಾಕ್ಯ್ ಸಂಕೊ ಬರಯಾ:

1) "ಮನ್ಶ್ಯಾಪೂತ್ ಪವಿತ್ರ್ ಪುಸ್ತಕಿಂ ಬರವ್ನ್ ಆಸಾ ತ್ಯಾ ಪರ್ಮಾಣೆ ವೆತಾ ತೆಂ ಖರೆಂ; ಪುಣ್ ಕೊಣಾ ಮುಕಾಂತ್ರ್ ಮನ್ಶ್ಯಾಪೂತ್ ಪರಾದಿನ್ ಜಾತಾ, ತಾಕಾ ಧಿಕ್ಕಾರ್! ಜಲ್ಮುಂಕ್‌ಚ್ ನಾತ್‌ಲ್ಲೊ ಜಾಲ್ಯಾರ್ ತ್ಯಾ ಮನ್ಶ್ಯಾಕ್ ಕಿತ್ಲೆಂ ಬರೆಂ ಆಸ್ತೆಂ."

2) "ಹಿಕಾ ಕಿತೆಂ ತಾಂಕ್ತಾ ತೆಂ ಹಿಣೆ ಕೆಲೆಂ. ಮ್ಹಜ್ಯಾ ನಿಕೆಪಾಕ್ ಮ್ಹಣ್ ಪಯ್ಲೆಂಚ್ ಮ್ಹಜೆ ಕುಡಿಕ್ ಹಿಣೆ ತೇಲ್ ಮಾಖ್ಲೆಂ."

3) "ಧುವೇ, ತುಜ್ಯಾ ಭಾವಾಡ್ತಾನ್ ತುಕಾ ಬರಿ ಕೆಲಿ. ಸಮಾದಾನಾನ್ ವಚ್ ಆನಿ ತುಜೆ ಪಿಡೆಂತ್ಲಿ ತುಕಾ ಸುಟ್ಕಾ ಜಾಂವ್."

4) "ಚೊರಾಕ್ ಧರುಂಕ್ ಆಯ್ಲೆಲ್ಯಾ ಬರಿ ತಲ್ವಾರಿ ಆನಿ ದಾಂಡೆ ಘೆವ್ನ್ ಮ್ಹಾಕಾ ತುಮಿ ಧರುಂಕ್ ಭಾಯ್ರ್ ಸರ್ನ್ ಆಯ್ಲ್ಯಾತ್."

5) ಸಮುದೆ ಭಿತರ್ ಸರ್ತಚ್, ಧವೊ ದಗ್ಲೊ ನ್ಹೆಸ್ಲಲೊ ಎಕ್ಲೊ ತರ್ನಾಟೊ ಉಜ್ವೆ ಕುಶಿನ್ ಬಸೊನ್ ಆಸ್ಲಲೊ ತಾಂಕಾಂ ದಿಸ್ಲೊ ಆನಿ ತಿಂ ಆಕಾಂತ್ಲಿಂ.

6) ಹೆಂ ಪಳೆವ್ನ್ ಜೆಜು ಬೋವ್ ಚಡ್ ನಾಖುಶಿ ಜಾಲೊ ಆನಿ ಶಿಸಾಂಲಾಗಿಂ ತೊ ಮ್ಹಣಾಲೊ: "ಲ್ಹಾನಾಂ ಭುರ್ಗ್ಯಾಂಕ್ ಮ್ಹಜೆಲಾಗಿಂ ಯೇಂವ್ಕ್ ಸೊಡಾ."

7) ಪುಣ್ ತೆ ಇಕ್ರಾ ಜಣ್ ಭಾಯ್ರ್ ಸರ್ನ್ ವಚೊನ್, ಸಗ್ಳ್ಯಾನ್ ಪ್ರಸಂಗ್ ಕರುಂಕ್ ಲಾಗ್ಲೆ ಆನಿ ಸೊಮಿ ತಾಂಚೆ ಸಾಂಗಾತಾ ವಾವುರ್ಲೊ.

8) "ಹ್ಯಾ ಫುಡಾಂ ಕೊಣ್‌ಚ್ ಮನಿಸ್ ಕೆದಿಂಚ್ ತುಜೆಂ ಫಳ್ ಖಾಂವ್ಕ್ ಪಾವನಾ ಜಾಂವ್."

9) "ಪುತಾ, ತುಜಿಂ ಪಾತ್ಕಾಂ ಭೊಗ್ಸಲಿಂ." ತವಳ್ ಥಂಯ್ಸ್ ಬಸೊನ್ ಆಸ್‌ಲ್ಲ್ಯಾ ಶಾಸ್ತ್ರ್ಯಾಂ ಭಿತರ್ಲೆ ಥೊಡೆ ಆಪ್ಲ್ಯಾ ಮನಾಂತ್ ಅಶೆಂ ಚಿಂತುಂಕ್ ಲಾಗ್ಲೆ: "ಹೊ ಕಿತ್ಯಾಕ್ ಅಶೆಂ ಉಲಯ್ತಾ?"

10) "ತುಮಿ ಮ್ಹಜೆ ಪಾಟ್ಲಾವ್ದಾರ್ ದೆಕುನ್ ಸಕ್ಕಡ್ ತುಮ್ಕಾಂ ದ್ವೇಶಿತಲೆ. ಪುಣ್ ಶೆವೊಟ್ ಪರ್ಯಾಂತ್ ಥಿರ್ ರಾವ್ತಾ ತೊ ಬಚಾವ್ ಜಾತಲೊ."

IV ಕೊಣೆಂ, ಕೊಣಾಕ್ ಸಾಂಗ್ಲೆಂ?:

1) "ಏಕ್ ದಾದ್ಲ್ಯಾನ್ ಆಪ್ಲೆ ಬಾಯ್ಲೆಕ್ ಸೊಡ್ಯೆತ್‌ವೇ?"

2) "ಹಾಂವ್ ಖುಶಿ ವ್ಹರ್ತಾಂ, ನಿತಳ್ ಜಾ."

3) "ಪಳೆ ಮೆಸ್ತ್ರಿ; ಕಸಲೆ ಫಾತರ್ ಹೆ! ಕಸಲಿಂ ಬಾಂದ್ಪಾಂ ಹಿಂ."

4) "ಹೆರಾ ಸಕ್ಡಾಂಕ್ ತುಜೆರ್ ವಿಶ್ವಾಸ್ ಚುಕತ್ ಜಾಲ್ಯಾರ್‌ಯಿ ಮಾಕಾ ಚುಕ್ಚೊ ನಾ."

5) "ಸಂಸಾರಾಚ್ಯಾ ಸರ್ವ್ ದೆಶಾಂನಿ ಮ್ಹಾಕಾ ಆನಿ ಸರ್ವ್ ರಚ್ನಾಂಕ್ ಸುವಾರ್ತಾ ಪರ್ಗಟ್ ಕರಾ."

V ಘುಡ್ಸುನ್ ಬರಯಾ:

1)	ಏಕ್ ದುರ್ಬಳಿ ವಿದೊವ್ ಸ್ತ್ರೀ	ದೆವಾಳಾಚಿ ದೆಸ್ಪಾಟ್
2)	ಭುರ್ಗೊ ಏಕ್ ಮೊಡ್ಯಾಬರಿ ಪಡ್ಲೊಕೀ	ಜುದಾಸ್ ಬಾರಾಂತ್ಲೊ ಎಕ್ಲೊ
3)	ಹಾಂಗಾ ಫಾತ್ರಾಚೆರ್ ಫಾತರ್ ಉರ್ಲೊನಾ	ದೆವಾಚೆಂ ರಾಜ್ಯ್ ಲಾಗಿಂ ಪಾವ್ಲಾಂ
4)	ಬಾರಾ ಜಣಾಂಚೆಂ ಮಿಸಾಂವ್	ಆರಿಮಾಥೇಯಾಚೊ ಜುಜೆ
5)	ಜಲ್ಮುಂಕ್‌ಚ್ ನಾತ್‌ಲ್ಲೊ ಜಾಲ್ಯಾರ್	"ತೊ ಮೆಲಾ" ಮ್ಹಣಾಲೆ
6)	"ಪುತಾ, ತುಜಿಂ ಪಾತ್ಕಾಂ ಭೊಗ್ಸಾಲಿಂ"	ತಾಂಬ್ಯಾಚೆ ದೋನ್ ಪಯ್ಶೆ

7) “ವೇಳ್ ಭರ್ತಿ ಜಾಲೊ” ಜೆಜು ಗಾಲಿಲೆಯಾಂತ್ ಸುವಾರ್ತಾ ಪರ್ಗಟ್ತಾ

8) “ನಮಾನ್ ತುಕಾ ಜುದೆವಾಂಚ್ಯಾ ರಾಯಾ” ಶಿಪಾಯಾಂ ಥಾವ್ನ್ ಜೆಜುಚಿಂ ಖೆಳ್ಕುಳಾಂ

9) ದೆವಾಚ್ಯಾ ರಾಜ್ಯಾಚಿ ವಾಟ್ ಪಳೆವ್ನ್ ಆಸ್ಲಲೊ “ಪಾತ್ಕಿ ಜಿಣಿ ಬದಲಾ”

10) “ದೆವಾಚೆಂ ರಾಜ್ಯ್ ಲಾಗಿಂ ಪಾವ್ಲಾಂ, ಪಾತ್ಕಿ ಜಿಣಿ ಬದಲಾ” ಆರಿಗಾರಾಕ್

VI ಸಾರ್ಕೆಂ ವಾ ಚೂಕ್? (ಸಾರ್ಕೆಂ ಜಾಲ್ಯಾರ್ ✓ ಘುರ್ತ್ ಕರಾ ನಾ ತರ್ X ಘುರ್ತ್ ಕರಾ)

1) ಪ್ರೇರಕ್ ಅತ್ಮೊ ಜೆಜುಕ್ ಗಾಲಿಲೆಯಾಕ್ ವ್ಹರ್ನ್ ಗೆಲೊ.

2) “ತುಮಿ ಮ್ಹಜೆ ಪಾಟ್ಲಾವ್ದಾರ್ ದೆಕುನ್ ಸಕ್ಕಡ್ ತುಮ್ಕಾಂ ಮಾನ್ ಕರ್ತಲೆ.”

3) “ಹಿಂ ಪರ್ಜಾ ಆಪ್ಲ್ಯಾ ವೊಂಟಾಂನಿ ಮ್ಹಾಕಾ ಹೊಗ್ಳಾಪ್ ದಿತಾ, ತರ್‌ಯಿ ತಾಂಚೆಂ ಕಾಳಿಜ್ ಮ್ಹಜೆ ಥಾವ್ನ್ ಜಾಯ್ತೆಂ ಪಯ್ಸ್ ಆಸಾ.”

4) “ಗ್ರೆಸ್ತಾಂಕ್ ದೆವಾಚ್ಯಾ ರಾಜ್ಯಾಂತ್ ರಿಗೊಂಕ್ ಕಿತ್ಲೆಂ ಸುಲಬ್ ಜಾತೆಲೆಂ.”

5) “ತೊ ಜಿವಂತ್ ಆಸಾ ಆನಿ ಆಪ್ಣಾಕ್ ದಿಶ್ಟಿಕ್ ಪಡ್ಲಾ” ಮ್ಹಣೊನ್ ಮರಿ ಮಾಗ್ದಲೆನಾನ್ ಸಾಂಗ್ಲಲೆಂ ಜೆಜುಚ್ಯಾ ಸಾಂಗಾತ್ಯಾಂನಿ ಸತ್ ಮಾನ್ಲೆಂ.

6) “ಸಗ್ಳ್ಯಾ ತುಜ್ಯಾ ಕಾಳ್ಜಾನ್, ಸಗ್ಳ್ಯಾ ತುಜ್ಯಾ ಅತ್ಮ್ಯಾನ್, ಸಗ್ಳ್ಯಾ ತುಜ್ಯಾ ಮನಾನ್ ಆನಿ ಸಗ್ಳೆ ತುಜೆ ಸಕ್ತೆನ್ ಸರ್ವೆಸ್ಪರಾ ತುಜ್ಯಾ ದೆವಾಚೊ ತುವೆಂ ಮೋಗ್ ಕರ್ಚೊ.”

7) “ಮ್ಹಜ್ಯಾ ಪಾಟ್ಲ್ಯಾನ್ ಮ್ಹಜೆ ಪ್ರಾಸ್ ಬಳಿಶ್ಟ್ ಎಕ್ಲೊ ಯೆತಾ, ಬಾಗೊನ್ ತಾಚ್ಯಾ ವ್ಹಾಣಾಂಚೊ ಬಾಂದ್ ಸೊಡಂವ್ಕ್ ಹಾಂವ್ ಯೋಗ್ಯ್.”

8) ಜೆಜು ಗಾಲಿಲೆಯಾಂತ್ ಆಸ್ತಾನಾ ತಾಂಣಿ ತಾಚೊ ಪಾಟ್ಲಾವ್ ಕೆಲ್ಲೊ ಆನಿ ತಾಚಿ ಸೆವಾ ಚಾಕ್ರಿ ಕೆಲಿನಾ. ಹಾಂಚೆ ಶಿವಾಯ್ ತಾಚೆ ಸಾಂಗಾತಾ ಜೆರುಜಲೆಮಾಕ್ ಆಯಿಲ್ಲೆ ಹೆರ್ ದಾದ್ಲೆಯಿ ಸಬಾರ್ ಆಸ್ಲೆ.

9) “ಕಿತ್ಯಾಕ್ ಜೊ ಕೋಣ್ ಆಮ್ಕಾಂ ವಿರೋಧ್, ತೊ ಆಮ್ಚೆ ಪಕ್ಶೆಚೊ.”

10) “ಸೊಮಿಯಾಕ್ ತಾಚಿ ಗರ್ಜ್ ಆಸಾ ಆನಿ ಗರ್ಜ್ ಜಾತಚ್ ತಕ್ಷಣ್ ತೊ ತೆಂ ಪಾಟಿಂ ಪಾವಿತ್ ಕರ್ತಲೊ ಮ್ಹಣೊನ್ ಸಾಂಗಾ.”

ಜಾಪಿ

I ಖಾಲಿ ಜಾಗೆ ಭರ್ತಿ ಕರಾ:

1. ಮಾಗ್ನ್ಯಾ (9:29)
2. ಮ್ಹುಜೊ ಭಾವ್, ಮ್ಹುಜಿ ಭಯ್ಣ್ ಆನಿ ಮ್ಹುಜಿ ಆವಯ್ (3:35)
3. ಸಿಮಾಂವಾಚ್ಯಾ ಆನಿ ಆಂದ್ರೆಚ್ಯಾ (1:29)
4. ಸತ್ಮಾನ್ಸಾರ್ (5:36)
5. ಕ್ರೀಸ್ತ್ ಇಸ್ರಾಯೆಲಾಚೊ ರಾಯ್ (15:32)
6. ರಿತ್ಯಾ ಹಾತಾಂನಿ (12:3)
7. ಮನ್ಶ್ಯಾನ್ ಕೆಲ್ಲ್ಯೊ ರಿವಾಜ್ಯೊ (7:8)
8. ಮೆಲ್ಲ್ಯಾಂಚೊ (12:27)
9. ಜೆಜು ಮಾಗ್ಣೆಂ ಕರ್ತಾ (14:32)
10. ತೊ ಬಾರಾಂತ್ಲೊ ಎಕ್ಲೊ (14:20)

II ಸಾರ್ಕೆಂ ವಿಂಚುನ್ ಕಾಡ್ನ್ ಬರಯಾ:

1. ಆಯ್ಲಾ (14:42)
2. ಲೊಕಾಚ್ಯಾ (9:31)
3. ಸಿಮಾಂವಾಚ್ಯಾ (14:3)
4. ಫಿರ್ಯಾದಿ (15:3)
5. ಜುಜೆನ್ (15:46)

III ಅದ್ಯಾಯ್ ಆನಿ ವಾಕ್ಯ್ ಸಂಕೊ ಬರಯಾ:

1. 14:21
2. 14:8
3. 5:34
4. 14:48
5. 16:5
6. 10:14
7. 16:20
8. 11:14
9. 2:5-7
10. 13:13

IV ಕೋಣೆಂ, ಕೋಣಾಕ್ ಸಾಂಗ್ಲೆಂ?:

1. ಫಾರಿಜೆವಾಂನಿ, ಜೆಜುಲಾಗಿಂ (10:2)
2. ಜೆಜುನ್, ಕೊಡ್ಕ್ಯಾರಾಂಕ್ (1:41)
3. ಶಿಸಾಂ ಮದ್ಲ್ಯಾ ಎಕ್ಲ್ಯಾನ್, ಜೆಜು ಕಡೆನ್ (13:1)
4. ಪೆದ್ರುನ್, ಜೆಜುಕ್ (14:29)
5. ಜೆಜುನ್, ಇಕ್ರಾ ಶಿಸಾಂಕ್ ದಿಶ್ಟಿಕ್ ಪಡೊನ್ ಸಾಂಗ್ಲೆಂ (16:14-15)

V ಫುಡ್ಸುನ್ ಬರಯಾ:

1. ತಾಂಬ್ಯಾಚೆ ದೋನ್ ಪಯ್ಶೆ (12:42)
2. "ತೊ ಮೆಲಾ" ಮ್ಹಣಾಲೆ (9:26)
3. ದೆವಾಳಾಚಿ ದೆಸ್ಪಾಟ್ (13:2)
4. "ಪಾತ್ಕಿ ಜಿಣಿ ಬದಲಾ" (6:12)
5. ಜುದಾಸ್ ಬಾರಾಂತ್ಲೊ ಎಕ್ಲೊ (14:21)
6. ಆರಿಗಾರಾಕ್ (2:5)
7. ದೆವಾಚೆಂ ರಾಜ್ಯ್ ಲಾಗಿಂ ಪಾವ್ಲಾಂ (1:15)
8. ಶಿಪಾಯಾಂ ಥಾವ್ನ್ ಜೆಜುಚಿಂ ಖೆಳ್ಕುಳಾಂ (15:18)
9. ಆರಿಮಾಥೆಯಾಚೊ ಜುಜೆ (15:43)
10. ಜೆಜು ಗಾಲಿಲೆಯಾಂತ್ ಸುವಾರ್ತಾ ಪರ್ಗಟ್ತಾ (1:15)

VI ಸಾರ್ಕೆಂ ವಾ ಚೂಕ್?:

1. ✗ (1:12)
2. ✗ (13:13)
3. ✓ (7:6)
4. ✗ (10:23)
5. ✗ (16:11)
6. ✓ (12:30)
7. ✗ (1:7)
8. ✗ (15:41)
9. ✗ (9:40)
10. ✓ (11:3)

ಲುಕಾ ಪರ್ಮಾಣೆ ಸುವಾರ್ತಾ

I ಖಾಲಿ ಜಾಗೆ ಭರ್ತಿ ಕರಾ:

1) ....ದೆವಾನ್ ತುಜೆರ್ ಆಪ್ಲಿ ದಯಾ ದಾಕಯ್ಲ್ಯಾ.

2) "............................. ಪಾಟಿಂ ಪಳೆತಲೊ ದೆವಾಚ್ಯಾ ರಾಜ್ಯಾಕ್ ಯೋಗ್ಯ್ ನ್ಹಂಯ್."

3) "............................. ತುಕಾಚ್ ತುಂ ಪಯ್ಲೆಂ ಗೂಣ್ ಕರ್."

4) "ಪಾತಕ್ ರಡೊನ್, ಜಿಣಿ ಬದಲ್ತಲ್ಯಾ ಎಕಾ ಪಾತ್ಕ್ಯಾ ವಿಶ್ಯಾಂತ್ .... ಸಂತೊಸ್ ಪಾವ್ತಲೆ."

5) "ಹ್ಯಾ ಫುಡಾಂ ಮನ್ಶ್ಯಾಪೂತ್, ಸರ್ವ್ .... ಬಸೊನ್ ಆಸ್ತಲೊ."

6) "............................. ಹೊ ಮನಿಸ್ ಏಕ್ ...."

7) "............................. ಸರ್ವ್ ಘರಾಂಚ್ಯಾ ಅಬ್‌ಸ್ವಾರ್ತಾಥಾವ್ನ್ .... ರಾವೊಂಕ್ ಚತ್ರಾಯ್ ಘೆಯಾ."

8) "............................. ತುವೆಂ ಭೆಶ್ಟೆಂ ಇತ್ಲಿ ವಾಂವ್ಟ್ ಕಾಡ್ಚಿ ನಾಕಾ. .... ತುವೆಂ ಯೆಂವ್ಕ್ ಹಾಂವ್ ಯೋಗ್ಯ್ ನ್ಹಂಯ್."

9) ".............................ಕಿತ್ಯಾಕ್ ತುಮಿ ತಸಲಿಂ ಚಿಂತ್ನಾಂ ಆಟಯ್ತಾತ್?"

10) "ವಚುಂಯಾ ಆಮಿ ಆತಾಂಚ್ .... ಆನಿ ಸರ್ವೆಸ್ಪರಾನ್ ಆಮ್ಕಾಂ ಕಳಿತ್ ಕೆಲ್ಲಿ ತಿ ನೀಜ್ ಸಂಗತ್ ಆಮಿ ...."

II ಸಾರ್ಕೆಂ ವಿಂಚುನ್ ಕಾಡ್ನ್ ಬರಯಾ:

1) "ಹಿ ಸಂಗತ್ ಖಂಡಿತ್ ಮ್ಹಣ್ ಹಾಂವೆಂ ಪಾತ್ಯೆಂವ್ಚೆಂ ಕಶೆಂ?": ಹೆಂ ಕೊಣೆಂ ಮ್ಹಳೆಂ? (ಮರಿಯೆನ್, ವೆರೊನಿಕಾನ್, ಎಲಿಜಾಬೆತಿನ್, ಜಾಕರಿನ್)

2) "ಸೊಮಿಯಾ ತುಜೆಂ ನಾಂವ್ ಕಾಡ್ಲ್ಯಾರ್ .... ಸಯ್ತ್ ಆಮ್ಕಾಂ ಖಾಲ್ ಜಾತಾತ್." (ಪಾತ್ಕಿ, ದೇವ್‌ದೂತ್, ಸಾಮಾರಿಯಾಗಾರ್, ದೆಂವ್ಚಾರ್)

3) "ತುಮ್ಚಿ ನಿಂದಾ ಕರ್ತಲ್ಯಾಂ ಪಾಸತ್ ...."
(ಶಿರಾಪ್ ಘಾಲಾ, ಮಾಟ್ ಕರಾ, ಕುರ್ಪಾ ವಿಚಾರಾ, ಮಾಗಾ)

4) "ಸರ್ವೆಸ್ಪರಾ, ಆತಾಂ ಜಾಲ್ಯಾರ್ ತುಜ್ಯಾ .... ಸಮಾದಾನಾನ್ ವಚೊಂಕ್ ದಿ."
(ಚಾಕ್ರಾಕ್, ಸೆವಕಾಕ್, ಭುರ್ಗ್ಯಾಂಕ್, ಶಿಸಾಂಕ್)

5) "ಕಿತ್ಯಾಕ್ ಜಂಯ್ ತುಜೆಂ ದಿರ್ವೆಂ ಆಸಾ, ಥಂಯ್ ತುಜೆಂ ....ಆಸ್ತೆಲೆಂ."
(ಅಸ್ತಿತ್ವ್‌ಯಿ, ಮನ್‌ಯೀ, ಕಾಳಿಜ್‌ಯೀ, ಜಿಣೆಂಯೀ)

6) "ಪುಣ್ ಪಳೆಯಾ, ಮ್ಹಾಕಾ ಪರಾದಿನ್ ಕರ್ತಲೊ ಮ್ಹಜೆ ಸಾಂಗಾತಾ ಹ್ಯಾ .... ಆಸಾ." (ಮೆಜಾರ್, ಬಾಂಕಾರ್, ಘರಾಂತ್, ಜಾಗ್ಯಾರ್)

7) "ಆಮಿ ಪಳೆ, ತುಜೊ ಪಾಟ್ಲಾವ್ ಕರ್ಚೆಖಾತಿರ್ .... ಸಾಂಡುನ್ ಆಯ್ಲ್ಯಾಂವ್." (ಆಮ್ಚಿ ಆಸ್ತ್‌ಬದಿಕ್, ಬಾಯ್ಲೆಕ್, ಕುಟ್ಮಾಕ್, ಆಮ್ಚೆಂ ಘರ್‌ದಾರ್)

8) ".............................. ತುಜ್ಯಾ ಭಾವಾಡ್ಚಾನ್ ತುಕಾ ಬರಿ ಕೆಲಿ, ಸಮಾದಾನಾನ್ ವಚ್." (ಪುತಾ, ಬಾಯೆ, ಸ್ತ್ರಿಯೆ, ಧುವೆ)

9) "ತುಂ ಕೋಣ್ ಮ್ಹಣ್ ಹಾಂವ್ ಜಾಣಾಂ; ತುಂ ದೆವಾಚೊ ...." (ಸೆವಕ್, ಪೂತ್, ದೂತ್, ಭಾಗೆವಂತ್)

10) "ನಿಜಾಕ್‌ಯಿ ಹೊ ಮನಿಸ್ ಏಕ್ ನಿರಾಪ್ರಾದಿ." ಕೋಣ್ ತೊ ಮನಿಸ್?.............................." (ಲಾಜರ್, ವೆಚಿಕ್ ಪೂತ್, ಜೆಜು, ಜುವಾಂವ್)

III ಅದ್ಯಾಯ್ ಆನಿ ವಾಕ್ಯ್ ಸಂಕೊ ಬರಯಾ:

1) "ಪಿಕಾವಳ್ ಯಥೇಶ್ಟ್ ಆಸಾ, ಪುಣ್ ವಾವ್ರಾಡಿ ಥೊಡೆಚ್, ದೆಕುನ್ ಪಿಕಾಚ್ಯಾ ಧನಿಯಾಲಾಗಿಂ, ತಾಣೆ ಆಪ್ಲ್ಯಾ ಪಿಕಾಚ್ಯಾ ಶೆತಾಂತ್ ವಾವ್ರಾಡಿ ಧಾಡ್ಚ್ಯಾಕ್ ಮಾಗಾ."

2) "ತುಜೊ ಭಾವ್ ಚೂಕ್ ಕರಿತ್ ಜಾಲ್ಯಾರ್, ತಾಕಾ ಬೂದ್ ಸಾಂಗ್; ಚೂಕ್ ಒಳ್ಕತ್ ಜಾಲ್ಯಾರ್ ತಾಕಾ ಭೊಗ್ಸಿ."

3) "'ಖೊಟ್ಯಾಂ ಸಾಂಗಾತಾ ತಾಕಾ ಲೆಕ್ಲೊ.' ಅಶೆಂ ಆಸಾ ತಿ ಪವಿತ್ರ್ ಪುಸ್ತಕಾಚಿ ಸಾಂಗ್ಣಿ ಮ್ಹಜೆ ಥಂಯ್ ಜ್ಯಾರಿ ಜಾಯ್ಜೆ. ವ್ಹಯ್, ಮ್ಹಜೆ ವಿಶ್ಯಾಂತ್ ಕಿತೆಂ ಸಕ್ಕಡ್ ಬರವ್ನ್ ಆಸಾ ತೆಂ ಖರೆಂ ಜಾವ್ನ್ ಯೆತಾ."

4) "ಸದೆಂವ್ ಜಾಂವ್ ಸರ್ವೆಸ್ಪರಾಚೆ ನಾಂವಿಂ ಯೆತಾ ತೊ ರಾಯ್! ಶಾಂತಿ ಸರ್ಗಿಂ ಆನಿ ಮಹಿಮಾ ಅತ್ಯುನ್ನತಿಂ!"

5) "ಮೆಸ್ತ್ರಿ ತುಂ ಶೀದಾ ಉಲಯ್ತಾಯ್ ಆನಿ ಶಿಕಯ್ತಾಯ್ ಮ್ಹಣ್ ಆಮಿ ಜಾಣಾಂವ್. ತುಂ ಕೊಣಾಚಿಯಿ ಪಕ್ಯಾ ಘೆನಾಯ್. ಬಗಾರ್ ದೆವಾಚಿ ವಾಟ್ ಸತಾ ಪರ್ಮಾಣೆ ಶಿಕಯ್ತಾಯ್."

6) ಜೆಜುನ್ ಬಾರಾ ಜಣಾಂಕ್ ಸಾಂಗಾತಾ ಆಪಯ್ಲೆಂ ಆನಿ ತಾಂಕಾಂ ಸರ್ವ್ ದೆಂವ್ಚಾರ್ ಧಾಂವ್ಡಾಂವ್ಚಿ ಆನಿ ಪಿಡಾಶಿಡಾ ಗೂಣ್ ಕರ್ಚಿ ಪದ್ವಿ ಆನಿ ಅದಿಕಾರ್ ದಿಲೊ.

7) ಜೆಜು ಮ್ಹಣಾಲೊ, "ಕೊಣೆಂ ಪುಣ್‌ಯಿ ಮ್ಹಾಕಾ ಹಾತ್ ಲಾಯ್ಲೊ ತೆಂ ಖಂಡಿತ್. ಕಿತ್ಯಾಕ್ ಮ್ಹಜೆಥಾವ್ನ್ ಸಕತ್ ಭಾಯ್ರ್ ಗೆಲಿ ತೆಂ ಮ್ಹಾಕಾ ಕಳ್ಳಾಂ."

8) "ತುಜ್ಯಾ ಭಾವಾಚ್ಯಾ ದೊಳ್ಯಾಂತ್ಲೆಂ ಕಿಸರ್ ತುಕಾ ದಿಸ್ತಾ, ತುಜ್ಯಾಚ್ ದೊಳ್ಯಾಂತ್ ಆಸ್ಲಲೆಂ ಆಡೆಂ ತುಕಾ ದಿಸನಾ ಕಿತ್ಯಾಕ್?"

9) "ಪಳೆ ದೆವಾನ್ ಹ್ಯಾ ಬಾಳ್ಯಾಕ್ ಮನ್ಶ್ಯಾಂನಿ ತಿರಸ್ಕಾರ್ ಕರ್‍ಚೊ ಏಕ್ ಘುರ್ತ್ ಕಸೊ ನೆಮ್ಲಾ

ಆನಿ ದೂಕ್ ಏಕ್ ಧಾರಿಚೇ ತಲ್ವಾರಿಬರಿ ತುಜೆಂಯಿ ಕಾಳಿಜ್ ಫಾಪ್ಸಿತಲೆಂ."

10) ತೊ ಅದಿಕಾರ್ ಆಸ್ಲಲ್ಯಾ ಮನ್ಸ್ಯಾಬರಿ ಉಲಯ್ತಾ ತೆಂ ಪಳೆವ್ನ್, ತಾಚಿ ಶಿಕವ್ಣ್ ಆಯ್ಕಾಲ್ಲೆ ಸಕ್ಕಡ್ಯಿ ತಾಕಾ ವಿಜ್ಮಿತ್ ಜಾತಾಲೆ.

IV ಘುಡ್ಸುನ್ ಬರಯಾ:

1)	ಸರ್ವೆಸ್ಪರಾಕ್, ತುಜ್ಯಾ ದೆವಾಕ್	ಭುರ್ಗ್ಯಾಂಬಾಳಾಂ ಪಾಸತ್ ರಡಾ
2)	ಜೆಜು ಮೆಸ್ತ್ರಿ ಆಮ್ಚಿ ಕಾಕುಳ್ತ್ ಕರ್	ಸಿಮಾಂವ್ಚ್ಯಾ ಘರಾ ಗೆಲೊ
3)	'ಕಟ್ಬೆಂ' ನಾಂವಾಚೆ ಸುವಾತೆರ್	ಮನಿಸ್ ಉಂಡ್ಯಾನ್ ಮಾತ್ರ್ ಜಿಯೆನಾ
4)	ಜೆರುಜಲೆಮಾಚ್ಯಾ ಧುವಾಂನೊ	ಭಾಗಿ
5)	ಮೆಸ್ತ್ರಿ, ಸಗ್ಳಿ ರಾತ್ ಆಮಿ ಕಶ್ಟಲ್ಯಾಂವ್	ಆರಾದನ್ ಕರ್
6)	ಸಿನಾಗೊಗಾಂತ್ಲೊ ಜೆಜು ಭಾಯ್ರ್ ಸರ್ನ್	ಸಿಮಾಂವ್ಚಿಂ ಉತ್ರಾಂ
7)	ಸಿಮಾಂವ್ ಪೆದ್ರುಚಿ ಸಾಕ್ಸ್	ಸ್ನಾನಿಕ್ ಜುವಾಂವ್
8)	ಪವಿತ್ರ್ ಪುಸ್ತಕಿಂ ಬರವ್ನ್ ಆಸಾ	ತುಂ ದೆವಾಚೊ ಕ್ರೀಸ್ತ್
9)	ಹಾಂವ್ ತುಮ್ಕಾಂ ಸ್ನಾನ್ ದಿತಾಂ ಉದ್ಕಾನ್	ಧಾ ಜಣ್ ಕೊಡ್ಕಾರ್
10)	ಮ್ಹಜೆಥಂಯ್ ಪಾತ್ಯೆಣಿ ಚುಕಯ್ನಾತ್ಲಲೊ	ಜೆಜುಕ್ ಖುರ್ಸಾರ್ ಮಾರ್ಲೊ

V ಸಾರ್ಕೆಂ ವಾ ಚೂಕ್? (ಸಾರ್ಕೆಂ ಜಾಲ್ಯಾರ್ ✓ ಘುರ್ತ್ ಕರಾ ನಾ ತರ್ ✕ ಘುರ್ತ್ ಕರಾ)

1) "ಆಮಿ ತೀನ್ ತಂಬು ಮಾರ್ಯಾಂ. ಏಕ್ ತುಕಾ, ಏಕ್ ಮೊಯ್ಜೆಕ್ ಆನಿ ಏಕ್ ಜಾಕೊಬಾಕ್."
2) ಅಶೆಂ ಸಗ್ಳೆಂ ಮನ್ಶಾಕುಳ್ ದೆವಾಚೆಂ ರಾಜ್ ದೆಕ್ತಲೆಂ.
3) "ಸೊಮಿಯಾ ಮ್ಹಜೆ ಭಯ್ಣಿನ್ ಮಾರ್ತಾನ್ ಮ್ಹಾಕಾ ಎಕ್ಲೆಕ್‌ಚ್ ವಾವ್ರುಂಕ್ ಸೊಡ್ಲಾಂ."
4) "ಬಾಬಾ, ಪಳೆ, ಇತ್ಲಿಂ ವರ್ಸಾಂ ಏಕ್ ಮೆಸ್ತ್ರಿಬರಿ ತುಜೆಖಾತಿರ್ ಹಾಂವ್ ಘೊಳ್ಳೊಂ."
5) "ತುಮ್ಚ್ಯಾ ದುಸ್ಮಾನಾಂಚೊ ಮೋಗ್ ಕರಾ. ತುಮ್ಕಾಂ ದ್ವೇಶಿತೆಲ್ಯಾಂಕ್ ಬರೆಂ ಕರಾ."
6) "ದೆವಾಕ್ ಹಾಂವ್ ಭಿಯೆನಾ ಆನಿ ಮನ್ಶ್ಯಾಂಕ್ ಹಾಂವ್ ಲೆಕಿನಾ ಖರೆಂ; ತರ್‌ಯಿ ಹೆ ವಿದವ್ ಸ್ತ್ರಿಯೆಚ್ಯಾ ಧೊಶಿಂಖಾತಿರ್ ಪುಣಿ ಹಾಂವ್ ತಿಕಾ ನೀತ್ ಕರ್ನ್ ದಿತಲೊಂ."
7) ಸಾಬ್ಬಾತಾ ದಿಸಾ ಜೆಜುನ್ ಗೂಣ್ ಕೆಲ್ಲೆಂ ಪಳೆವ್ನ್ ಸಿನಾಗೊಗಾಚೊ ಅದಿಕಾರಿ ಸಂತೊಸಾನ್ ನಾಚ್ಲೊ.
8) "ಹಾಂವ್ ದೆವಾಚೆ ಸದ್ರೆ ಹುಜಿರ್ ಸೆವಾ ಕರ್ತಾಂ ತೊ ಜಾಕರಿ."
9) "ವ್ಹಡ್ ಏಕ್ ಸೊಡ್ವಣ್‌ದಾರ್ ಆಮ್ಚೆ ಮದೆಂ ಉಟ್ಲಾ."
10) ಯಾಜಕಾಂನಿ, ಮಾತ್ಬಾರ್ಯಾಂನಿ ಆನಿ ಲೊಕಾನ್ ಮಾಗ್ಲಲ್ಯಾ ಪರ್ಮಾಣೆಚ್ ಕರಿಜೆ ಮ್ಹಣೊನ್ ಪಿಲಾತಾನ್ ಹುಕುಮ್ ದಿಲಿ.

ಜಾಪಿ

I ಖಾಲಿ ಜಾಗೆ ಭರ್‍ತಿ ಕರಾ:

1. ಭಿಯೆನಾಕಾ ಮರಿಯೇ (1:30)
2. ನಾಂಗ್ರಾಕ್ ಹಾತ್ ದೀವ್ನ್ (9:62)
3. ವಯ್ಯಾ (4:23)
4. ಸರ್‍ಗಿಂ ದೆವಾಚೆ ದೂತ್ (15:10)
5. ಪದ್ವೆದಾರ್ ದೆವಾಚೆ ಉಜ್ವೆಶಿಂ (22:69)
6. ನಿಜಾಕ್ಯಿ, ನಿರಾಪ್ರಾದಿ (23:47)
7. ಪಳೆಯಾ, ಅಲಗ್ (12:15)
8. ಸೊಮಿಯಾ, ಮ್ಹಜ್ಯಾ ಪಾಕ್ಯಾ ಭಿತರ್ (7:6)
9. ತುಮ್ಚ್ಯಾ ಮನಾಂತ್‌ಚ್ (5:22)
10. ಬೆತ್ಲೆಹೆಮಾಕ್, ಪಳೆವ್ನ್ ಯೆವ್ಯಾಂ (2:15)

II ಸಾರ್‍ಕೆಂ ವಿಂಚುನ್ ಕಾಡ್ನ್ ಬರಯಾ:

1. ಜಾಕರಿನ್ (1:18)
2. ದೆಂವ್ಚ್ಯಾರ್ (10:17)
3. ಮಾಗಾ (6:28)
4. ಚಾಕ್ರಾಕ್ (2:29)
5. ಕಾಳಿಜ್‌ಯಿ (12:34)
6. ಮೆಜಾರ್ (22:21)
7. ಆಮ್ಚೆಂ ಘರ್‌ದಾರ್ (18:28)
8. ಧುವೆ (8:48)
9. ಭಾಗೆವಂತ್ (4:34)
10. ಜೆಜು (23:47)

III ಅದ್ಯಾಯ್ ಆನಿ ವಾಕ್ಯ್ ಸಂಕೊ ಬರಯಾ:

1. 10:2
2. 17:3
3. 22:37
4. 19:38
5. 20:21
6. 9:1
7. 8:46
8. 6:41
9. 2:34-35
10. 4:32

IV ಘುಡ್ಸುನ್ ಬರಯಾ:

1. ಅರಾಧನ್ ಕರ್ (4:8)
2. ಧಾ ಜಣ್ ಕೊಡ್ಯಾರ್ (17:12-13)
3. ಜೆಜುಕ್ ಖುರ್ಸಾರ್ ಮಾರ್‍ಲೊ (23:33)
4. ಭುರ್ಗ್ಯಾಬಾಳಾಂ ಪಾಸತ್ ರಡಾ (23:28)
5. ಸಿಮಾಂವ್‌ಚಿಂ ಉತ್ರಾಂ (5:5)
6. ಸಿಮಾಂವ್ಚ್ಯಾ ಘರಾ ಗೆಲೊ (4:38)
7. ತುಂ ದೆವಾಚೊ ಕ್ರೀಸ್ತ್ (9:20)
8. ಮನಿಸ್ ಉಂಡ್ಯಾನ್ ಮಾತ್ರ್ ಜಿಯೆನಾ (4:4)
9. ಸ್ನಾನಿಕ್ ಜುವಾಂವ್ (3:16)
10. ಭಾಗಿ (7:23)

V ಸಾರ್‍ಕೆಂ ವಾ ಚೂಕ್?:

1. ✗ (9:33)
2. ✗ (3:6)
3. ✗ (10:40)
4. ✗ (15:29)
5. ✓ (6:27)
6. ✓ (18:5)
7. ✗ (13:14)
8. ✗ (1:19)
9. ✗ (7:16)
10. ✓ (23:13, 24)

ಜುವಾಂವ್ ಪರ್ಮಾಣೆ ಸುವಾರ್ತಾ

I ಖಾಲಿ ಜಾಗೆ ಭರ್ತಿ ಕರಾ:

1) ".. ಪುಣ್ ಸೊಡ್ತಿ ಘಾಲುನ್ ತೊ ಕೊಣಾಕ್ ವೆತಾ ಮ್ಹಣ್ ಪಳೆವ್ಯಾಂ."

2) "ಸಂಸಾರಾಚಿ ನೀತ್ ಕರುಂಕ್ ಹಾಂವ್ ಯೇಂವ್ಕ್ ನಾ; ಸಂಸಾರ್ .... ಕರುಂಕ್ ಮ್ಹಣ್ ಹಾಂವ್ ಆಯ್ಲಾಂ."

3) ".. ಜಸೊ ಬಾಪ್ ಮ್ಹಾಕಾ ಒಳ್ಕತಾ ಆನಿ ಹಾಂವ್ ಬಾಪಾಕ್ ಒಳ್ಕತಾಂ, ತಸೊ ಹಾಂವ್ ಮ್ಹಜ್ಯಾ ಬಕ್ರ್ಯಾಂಕ್ ಒಳ್ಕತಾಂ."

4) "ಸೊಮಿಯಾ, ...ತುಜೆಲಾಗಿಂ ಆಸಾತ್ ಉತ್ರಾಂ ಸಾಸ್ಣಿಕ್ ಜಿವಿತಾಚಿಂ."

5) ".........................ಮ್ಹಜ್ಯಾ ಪುತಾನ್ ಪ್ರಾಣ್ ಕರ್ಚೇ ಆದಿಂ ತುಂ ತಿಕ್ಕೆ ಯೆ !"

6) ".. ಪಾರ್ಸ್ಯಾಚ್ಯಾ ರುಪಾರ್ ಸರ್ಗಿಂ ಥಾವ್ನ್ ದೆಂವ್ಲಲೊ ಆನಿ ತಾಚೆ ವಯ್ರ್ ರಾವ್ಲಲೊ ಹಾಂವೆಂ ದೆಕ್ಲೊ."

7) "......................... ಮ್ಹಣ್ತಾತ್ ತೊ ಮಾಖ್ಲಲೊ ಯೆತಾ ಮ್ಹಣ್ ಹಾಂವ್ ಜಾಣಾಂ."

8) "ಜುವಾಂವ್ ಏಕ್ .... ಆನಿ................................. ಜಾವ್ನಾಸ್ಲೊ."

9) "ಆತಾಂ ಮನ್ಶಾಪುತಾಕ್ ಮಹಿಮಾ ಲಾಬ್ಲಿ ಆನಿ ತಾಚೆ ಸವೆಂ .... ಮಹಿಮಾ ಲಾಬ್ಲಿ."

10) "ಹಾಂವ್ ಖರಿ ದಾಕ್ಷ್ಯಾಲ್ ಆನಿ ಮ್ಹಜೊ ಬಾಪ್ .... "

II ಸಾರ್ಕೆಂ ವಿಂಚುನ್ ಕಾಡ್ನ್ ಬರಯಾ:

1) "ವೆಳಾಕಾಳಾ ಪುರ್ವಿಂ ಸಬ್ದ್ ಆಸ್ಲೊ, ಸಬ್ದ್ ದೆವಾ ಸವೆಂ ಆಸ್ಲೊ; ಸಬ್ದ್ .... ಜಾವ್ನಾಸ್ಲೊ." (ಪವಿತ್ರ್ ಅತ್ಮೊ, ದೇವ್, ಅವ್ತಾರ್, ಪ್ರವಾದಿ)

2) "ಮ್ಹಜಿ ಶಿಕೊವ್ಣ್ ಮ್ಹಜಿಚ್ ನ್ಹಂಯ್, ಬಗಾರ್ ಮ್ಹಾಕಾ ...." (ಶಿಕಯಿಲ್ಲ್ಯಾಚಿ, ದಿಲ್ಲ್ಯಾಚಿ, ಧಾಡ್ಲಲ್ಯಾಚಿ, ಸಾಂಗ್‌ಲ್ಲ್ಯಾಚಿ)

3) ತೊ ಉಂಡ್ಯಾಚೊ ಕುಡ್ಕೊ ತಾಣೆ ಖೆಲ್ಯಾ ಉಪ್ರಾಂತ್ ತಾಚೆ ಭಿತರ್ .... ರಿಗ್ಲೊ. (ಪವಿತ್ರ್ ಸ್ಪಿರಿತ್, ವಾಯ್ಟ್ ಸ್ಪಿರಿತ್, ಸಯ್ತಾನ್, ಪರ್ಕಿ ಅತ್ಮೊ)

4) "ಮೆಸ್ತ್ರಿ, ತುಂ ದೆವಾನ್ ಧಾಡ್ಲಲೊ .... ಮ್ಹಣ್ ಆಮಿ ಜಾಣಾಂವ್." (ಭಡ್ವೊ, ಪ್ರವಾದಿ, ಶಾಂತಿದೂತ್, ಶಿಕೊಣ್ಯಾರ್)

5) "ಹಾಂವ್ ಬರೊ ಗೊವ್ಳಿ, ಬರೊ ಗೊವ್ಳಿ ಬಕ್ರ್ಯಾಂ ಪಾಸತ್ ಆಪ್ಲೊ .... ದಿತಾ."

(ಚರೊವ್, ಬಯ್ಲ್, ಜೀವ್, ಪ್ರಾಣ್)

) "ಸತಾಚೊ ಪವಿತ್ರ್ ಅತ್ಮೊ ಆಯ್ಲಲ್ಯಾ ವೆಳಾರ್, ತುಮ್ಕಾಂ ತೊ ಸಂಪೂರ್ಣ್ ....
ವ್ಹರ್‍ನ್ ಪಾಯ್ತಲೊ." (ಹಿತಾಕ್, ಸರ್ಗಿಂಚ್ಯಾ ಸುಖಾಕ್, ಸತಾ-ವಾಟೆಕ್, ವಾಯ್ಟಾಕ್)

) "ಜೊ ಕೋಣ್ ಮ್ಹಾಕಾ ಸತ್ಮಾನ್ತಾ, ತೊ ಮ್ಹಾಕಾ ಸತ್ಮಾನ್ಚೆ ಪ್ರಾಸ್ ಮ್ಹಾಕಾ ....
ಸತ್ಮಾನ್ತಾ." (ಪಾಟಯಿಲ್ಲ್ಯಾಕ್, ಆಪಯಿಲ್ಲ್ಯಾಕ್, ಧಾಡ್ಲಲ್ಯಾಕ್, ಭಾಸಾಯ್ಲಲ್ಯಾಕ್)

) "ಎಕಾಮೆಕಾಚೊ ತುಮಿ ಮೋಗ್ ಕೆಲ್ಯಾಂತ್ ತುಮಿ ಮ್ಹಜೆ .... ಮ್ಹಣ್
ಸಮೆಸ್ತಾಂಕ್ ಕಳಿತ್ ಜಾತಲೆಂ." (ಭಾವ್, ಮೊಗಾಚೆ, ಈಶ್ಟ್, ಶಿಸ್)

) ಸೊಮಿಯಾಕ್ ದೆಕ್ತಚ್ ಶಿಸ್ .... ಭರ್ಲೆ.
(ಭರ್‍ಮಾನ್, ಉರ್ಬೆನ್, ಅಜ್ಯಾಪಾನ್, ಸಂತೊಸಾನ್)

0) "ಮ್ಹಾಕಾ ತುಂ ಧರ್‍ನ್ ...." (ದೀನಾಕಾ, ವ್ಹರಿನಾಕಾ, ಮಾರಿನಾಕಾ, ರಾವನಾಕಾ)

I ಅದ್ಯಾಯ್ ಆನಿ ವಾಕ್ಯ್ ಸಂಕೊ ಬರಯಾ:

) "ಮ್ಹಜ್ಯಾ ಬಾಪಾಚೆ ಉಪದೆಸ್ ಪಾಳ್ನ್, ತಾಚ್ಯಾ ಮೊಗಾಂತ್ ಹಾಂವ್ ಆಸಾಂ ತಶೆಂ ತುಮಿ ಮ್ಹಜೆ ಉಪದೆಸ್ ಪಾಳ್ಯಾತ್ ಜಾಲ್ಯಾರ್, ಮ್ಹಜ್ಯಾ ಮೊಗಾಂತ್ ರಾವ್ತಲ್ಯಾತ್."

) ಶಿಪಾಯಾ ಮದ್ಲ್ಯಾ ಎಕ್ಲ್ಯಾನ್ ಭಾಲ್ಯಾನ್ ತಾಚೆಂ ಕಡ್ವಳ್ ಉಗ್ತೆಂ ಕೆಲೆಂ. ತಕ್ಷಣ್ ವ್ಹಾವ್ಲೆಂ ರಗತ್ ಆನಿ ಉದಕ್.

) "ಬಾಪಾನ್ ಮ್ಹಾಕಾ ಕರುಂಕ್ ದಿಲ್ಯಾಂತ್ ತಿಂ ಕಾಮಾಂ ಆನಿ ಹಾಂವ್ ಕರಿತ್ ಆಸಾಂ ತಿಂ ಕಾಮಾಂ ಬಾಪಾನ್ ಮ್ಹಾಕಾ ಧಾಡ್ಲಾ ಮ್ಹಣ್ ಮ್ಹಜೆ ವಿಶ್ಯಾಂತ್ ಸಾಕ್ಸ್ ದಿತಾತ್."

) ತಿತ್ಲ್ಯಾರ್ ಏಕ್ ನಿಬೋರ್ ವಾರೆಂ ವ್ಹಾಳುಂಕ್ ಸುರು ಜಾಲೆಂ ಆನಿ ದರ್‍ಯೊ ಉಬಾಂಬಳ್ ಜಾಲೊ.

) "ಕೊಣೆಂಯ್ ದೆವಾಕ್ ಕೆದಿಂಚ್ ಪಳೆಲ್ಲೊನಾ, ಪುಣ್ ಬಾಪಾಚ್ಯಾ ಗೊಪಾಂತ್ ಆಸಾ ತ್ಯಾ ತಾಚ್ಯಾ ಎಕ್ಲ್ಯಾಚ್ ಪುತಾನ್ ಬಾಪಾಚಿ ಆಮ್ಕಾಂ ಒಳೊಕ್ ಕರ್‍ನ್ ದಿಲ್ಯಾ."

) "ಸಂಸಾರಿಂ ಯೆಂವ್ಚೊ ಆಸಾ ತೊ ಪ್ರವಾದಿ ಹೊಚ್ ಜಾಯ್ಜಯ್, ಹಾಂತುಂ ದುಬಾವ್ ನಾ."

) "ಬರ್‍ಯಾ ಕಾಮಾಖಾತಿರ್ ಆಮಿ ತುಕಾ ಫಾತ್ರಾಯ್ನಾಂವ್; ಪುಣ್ ತುಂ ಕರ್ತಾಯ್ ತೆ ದೇವ್‌ನಿಂದೆ ಪಾಸತ್."

) "ವಯ್ರ್ ಥಾವ್ನ್ ತುಕಾ ತಿ ದೀಂವ್ಕ್ ನಾತ್ಲ್ಲಿ ಜಾಲ್ಯಾರ್, ಮ್ಹಜೆ ವಯ್ರ್ ತುಕಾ ಕಸಲಿಚ್ ಪದ್ವಿ ಆಸ್ತಿನಾ."

) "ಕೊಣಾಚಿಂ ಪಾತ್ಕಾಂ ತುಮಿ ಭೊಗ್ಸಿತಾತ್ ತಿಂ ಭೊಗ್ಸತಲಿಂ; ಜಾಂಚಿಂ ಪಾತ್ಕಾಂ ತುಮಿ ಭೊಗ್ಸಿನಾಂತ್ ತಿಂ ಭೊಗ್ಸಶಿಂನಾಂತ್."

10) "ತುಮಿ ಮ್ಹಾಕಾ 'ಮೆಸ್ತ್ರಿ' ಆನಿ 'ಸೊಮಿ' ಮ್ಹಣ್ ಆಪಯ್ತಾತ್. ತುಮಿ ತಶೆಂ ಆಪಂವ್ಚೆಂ ತೆಂ ಸಾರ್ಕೆಂ. ಕಿತ್ಯಾಕ್ ಹಾಂವ್ ಖರೊಚ್ ಮೆಸ್ತ್ರಿ ಆನಿ ಸೊಮಿ."

IV ಘುಡ್ಸುನ್ ಬರಯಾ:

1) "ಮ್ಹಜೊ ಬಾಪ್ ಸದಾಂನೀತ್ ವಾವುರ್ತಾ"	ಪಿಲಾತಾಚಿಂ ಉತ್ರಾಂ
2) "ತೊ ತುಮ್ಕಾಂ ಕಿತೆಂ ಸಾಂಗ್ತಾ ತೆಂ ಕರಾ"	"ತೊ ಮ್ಹಜೆಂ ಉತರ್ ಪಾಳ್ತಾ"
3) "ಹಾಂವ್‌ಯಿ ತುಜೆರ್ ಗುನ್ಯಾಂವ್ ಮಾಂಡಿನಾ"	ಪ್ರದಾನ್ ಯಾಜಕಾಚಿ ವಿನಂತಿ
4) "ತುಮಿಚ್ ತಾಕಾ ವ್ಹರಾ ಆನಿ ಖುರ್ಸಾರ್ ಮಾರಾ"	ಲಾಜರ್
5) "ಜೊ ಕೋಣ್ ಮ್ಹಜೊ ಮೋಗ್ ಕರ್ತಾ"	ಸಾಮಾರಿಯಾಚಿ ಸ್ತ್ರೀ
6) "ಜುದೆವಾಂಚೊ ರಾಯ್ ಮ್ಹಣ್ ಬರಯ್ನಾಕಾ"	"ಹಾಂವ್‌ಯಿ ತಸೊಚ್ ವಾವುರ್ತಾಂ"
7) "ಮ್ಹಾಕಾ ಘೊವ್ ನಾ"	ಜೆಜುನ್ ಮ್ಹಳ್ಳೆಂ
8) ಮೆಲ್ಲೊ ಮನಿಸ್ ಭಾಯ್ರ್ ಆಯ್ಲೊ	"ದೆವಾಕ್ ಮಾನ್ತಾ"
9) "ಆಬ್ರಾಹಾಮ್ ಆಸ್ಚೆ ಆದಿಂಚ್ ಹಾಂವ್ ಆಸಾಂ"	'ವಚ್ ಆನಿ ಮುಕಾರ್ ಪಾತಕ್ ಕರಿನಾಕಾ"
10) "ಸತಾಚೆ ವಾಟೆನ್ ಚಲ್ತಾ ತೊ"	ಜೆಜುಚೆ ಆವಯ್ಚಿಂ ಉತ್ರಾಂ

V ಸಾರ್ಕೆಂ ವಾ ಚೂಕ್? (ಸಾರ್ಕೆಂ ಜಾಲ್ಯಾರ್ ✓ ಘುರ್ತ್ ಕರಾ ನಾ ತರ್ X ಘುರ್ತ್ ಕರಾ)

1) "ಖೊಟೆಪಣ್ ಆದಾರ್ತಲ್ಯಾ ಮನ್ಯಾಕ್ ಉಜ್ವಾಡ್ ಮ್ಹಳ್ಯಾರ್ ಖುಶಿ."

2) "ಹಾಂವ್ ಬರೊ ಗೊವ್ಳಿ. ಬರೊ ಗೊವ್ಳಿ ಬಕ್ರ್ಯಾಂ ಪಾಸತ್ ಆಪ್ಲೊ ಜೀವ್ ದಿತಾ."

3) "ಕೊಣ್‌ಯಿ ತಾನೆಲಾ ಜಾಲ್ಯಾರ್ ತೊ ಮ್ಹಜೆಸರ್ಶಿಂ ಯೇಂವ್ ಆನಿ ಜೆಂವ್ದಿ."

4) ಜೆಜುನ್ ಉಂಡೆ ಘೆತ್ಲೆ ಆನಿ ಶಿಸಾಂಕ್ ಅರ್ಗ್ಯಾಂ ದೀವ್ನ್ ಬಸ್ಲಲ್ಯಾಂಕ್ ವಾಂಟ್ಲೆ.

5) "ಜೊ ಕೋಣ್ ಮ್ಹಜ್ಯಾ ಉತ್ರಾಂಕ್ ಕಾನ್ ದೀವ್ನ್ ಮ್ಹಾಕಾ ಧಾಡ್ಲಲ್ಯಾಕ್ ಸತ್ಮಾನ್ತಾ, ತಾಕಾ ಸಾಸ್ಣಿಕ್ ಸುಖ್ ಮೆಳ್ತಾ."

6) "ತುಂ ಕರುಂಕ್ ವೆತಾಯ್ ತೆಂ ವೆಗಿಂಚ್ ಕರ್."

7) "ಮ್ಹಾಕಾಯಿ ತುಮಿ ಒಳ್ಕನಾಂತ್, ಮ್ಹಜ್ಯಾ ಬಾಪಾಕ್‌ಯಿ ಒಳ್ಕನಾಂತ್, ಮ್ಹಾಕಾ ತುಮಿ ಒಳ್ಕಲ್ಲ್ಯಾತ್ ಜಾಲ್ಯಾರ್ ಮ್ಹಜ್ಯಾ ಬಾಪಾಕ್‌ಯಿ ತುಮಿ ಒಳ್ಕತಲೆ ಆಸ್ಲ್ಯಾತ್."

8) "ಸತಾಕ್ ರುಜ್ವಾತ್ ದಿಂವ್ಚೆಂ ಮ್ಹಜೆಂ ಕಾಮ್, ಹ್ಯಾ ಪಾಸತ್ ಹಾಂವ್ ಮೆಲ್ಲೊಂ."

9) "ತಾಚೆಂ ಏಕ್‌ಚ್ ಏಕ್ ಹಾಡ್ ಮೊಡ್ಚೆನಾಂತ್."

10) "ಸೊಮಿಯಾ ತುಂ ಸಗ್ಳೆಂ ಜಾಣಾಂಯ್, ಹಾಂವ್ ತುಜೊ ಮೋಗ್ ಕರ್ತಾಂ ಮ್ಹಣ್ ತುಂ ಜಾಣಾಂಯ್."

ಜಾಪಿ

I ಖಾಲಿ ಜಾಗೆ ಭರ್ತಿ ಕರಾ:

1. ಹೊ ಆಮಿ ಪಿಂಜ್ಯೊ ನಾಕಾ (19:24)
2. ಬಚಾವ್ (12:47)
3. ಹಾಂವ್ ಬರೊ ಗೊವ್ಳಿ (10:14-15)
4. ಆಮಿ ಕೊಣಾ ಸರ್ಶಿಂ ವಚುಂ? (6:68)
5. ಸಾಯ್ಬಾ (4:49)
6. ಪವಿತ್ರ್ ಆತ್ಮೊ (1:32)
7. ಕ್ರಿಸ್ತ್ (4:25)
8. ಜಳ್ಚೊ, ಪರ್ಜಳಿಕ್ ದಿವೊ (5:35)
9. ದೆವಾಕ್‌ಯಿ (13:31)
10. ತೊಟಾಮಾಲಿ (15:1)

II ಸಾರ್ಕೆಂ ವಿಂಚುನ್ ಕಾಡ್ನ್ ಬರಯಾ:

1. ದೇವ್ (1:1)
2. ಧಾಡ್ಲಲ್ಯಾಚಿ (7:16)
3. ಸಯ್ತಾನ್ (13:27)
4. ಶಿಕೊಣ್ಣಾರ್ (3:1-2)
5. ಜೀವ್ (10:11)
6. ಸತಾಕ್ (16:13)
7. ಧಾಡ್ಲಲ್ಯಾಕ್ (12:44)
8. ಶಿಸ್ (13:35)
9. ಸಂತೊಸಾನ್ (20:20)
10. ರಾವನಾಕಾ (20:17)

III ಅದ್ಯಾಯ್ ಆನಿ ವಾಕ್ಯ್ ಸಂಕೊ ಬರಯಾ:

1 15:10 2 19:34 3 5:36
4 6:18 5 1:18 6 6:14
7 10:33 8 19:11 9 20:23
10 13:13

IV ಘುಡ್ಸುನ್ ಬರಯಾ:

1. ಹಾಂವ್‌ಯಿ ತಸೊಚ್ ವಾವುರ್ತಾಂ (5:17)
2. ಜೆಜುಚೇ ಆವಯ್ಚಿಂ ಉತ್ರಾಂ (2:5)
3. ವಚ್ ಆನಿ ಮುಕಾರ್ ಪಾತಕ್ ಕರಿನಾಕಾ (8:11)
4. ಪಿಲಾತಾಚಿಂ ಉತ್ರಾಂ (19:6)
5. ತೊ ಮ್ಹಜೆಂ ಉತರ್ ಪಾಳ್ತಾ (14:23)
6. ಪ್ರದಾನ್ ಯಾಜಕಾಚಿ ವಿನತಿ (19:21)
7. ಸಾಮಾರಿಯಾಚಿ ಸ್ತ್ರೀ (4:17)
8. ಲಾಜರ್ (11:44)
9. ಜೆಜುನ್ ಮ್ಹಳ್ಳೆಂ (8:58)
10. ದೆವಾಕ್ ಮಾನ್ತಾ (3:21)

V ಸಾರ್ಕೆಂ ವಾ ಚೂಕ್?:

1 ✗ (3:20) 2 ✓ (10:11)
3 ✗ (7:37) 4 ✗ (6:11)
5 ✗ (5:24) 6 ✓ (13:27)
7 ✓ (8:19) 8 ✗ (18:37)
9 ✓ (19:36) 10 ✓ (21:17)

ಧರ್ಮ್ದುತಾಂಚೆಂ ಕೃತ್ಯಾಂ ಆನಿ ರೊಮಾಗಾರಾಂಕ್ ಪತ್ರ್

I ಖಾಲಿ ಜಾಗೆ ಭರ್ತಿ ಕರಾ:

1) "................................. ನಾಂವಾನ್ ಉಟ್ ಆನಿ ಚಲ್."

2) "ತುಜೊ ಶೆಲೊ ಪಾಂಗರ್ ಆನಿ ಮ್ಹಜ್ಯಾ ...."

3) ಬಾರ್ನಾಬಸ್ ಸಾವ್ಲಾಕ್ ಸೊದುನ್ .... ಗೆಲೊ.

4) "ತುಮಿ ಹಟ್ಟಿ ಮನಾಚ್ಯಾಂನೊ, ತುಮ್ಚಿಂ.. ಜಾಲ್ಯಾಂತ್ ಆನಿ .... ಜಾಲ್ಯಾತ್."

5) "..ಆನಿ ತುಜ್ಯಾ ಸಯ್ರ್ಯಾಂ-ಧಯ್ರ್ಯಾಂಕ್ ಆನಿ ಯೇ ತುಂ ಹಾಂವ್ ತುಕಾ ದಾಕಯ್ತಾಂ ತ್ಯಾ ಗಾಂವಾಕ್."

6) "..ಪ್ರವೇಸುಂಕ್ ಆಮಿ ಜಾಯ್ತ್ಯಾ ಕಶ್ಟಾಂತ್ಲ್ಯಾನ್ ಉತ್ರಾಜೆ."

7) "ಹಾಂವ್ ಖರೆಪಣಿ ಸೊಮಿಯಾಕ್ ಸತ್ಮಾನ್ತಾಂ ಮ್ಹಣ್ ತುಮಿ ಮಾನುನ್ ಘೆತ್ಲಾಂ ಜಾಲ್ಯಾರ್ ಯೆಯಾ ಆನಿ ...."

8) "..ಮನ್ಶ್ಯಾನ್ ಪಾತಕ್ ರಡೊನ್ ಜಿಣಿ ಬದಲ್ಲ್ಯಾಚೊ ಘುರ್ತ್"

9) "ತುಮಿ ಕಾಂಯ್ ಘಾಬರ್ಚೆಂ ನಾಕಾ. ತೊ ಆನಿಕ್ಯಿ ...."

10) "ಹಾಣೆ ....ಉಲೊ ಮಾರುಂಕ್ ನಾತ್ಲೊ ಜಾಲ್ಯಾರ್ ಹಾಕಾ ಆಮಿ ಸೊಡ್ಯೆತ್ ಆಸ್ಲೊ."

II ಸಾರ್ಕೆಂ ವಿಂಚುನ್ ಕಾಡ್ನ್ ಬರಯಾ:

1) "ದೇವ್ ಪಕ್ಷಪಾತಿ ನ್ಹಂಯ್ ಮ್ಹಣ್ ಆತಾಂ ಮ್ಹಾಕಾ ಸ್ಪಶ್ಟ್ ಜಾಲೆಂ.": ಹೆಂ ಕೊಣೆಂ ಮ್ಹಳೆಂ? (ಕರ್ನೆಲಾನ್, ಪಾವ್ಲಾನ್, ಪೆದ್ರುನ್, ಮಾತೆವಾನ್)

2) "ದೆವಾಚಿ ಖುಶಿ ಜಾಲ್ಯಾರ್, ಹಾಂವ್ ತುಮ್ಚೆ ಸರ್ಶಿನ್ ಪಾಟಿಂ ಯೆತಲೊಂ": ಹೆಂ ಕೊಣೆಂ ಮ್ಹಳೆಂ? (ಆಪೊಲ್ಲೊನ್, ಆಕ್ವಿಲಾನ್, ತಿಮೊತಿನ್, ಪಾವ್ಲಾನ್)

3) "ಪಾವ್ಲಾ, ತುಂ ಪಿಸೊ ಜಾಲಾಯ್! ತುಜ್ಯಾ ವಿಶೇಸ್ ಶಿಕ್ಪಾವರ್ಿಂ ತುಜಿ ಮತ್ ಪಿರ್ವಲ್ಯಾ.": ಹಿಂ ಕೊಣಾಚಿಂ ಉತ್ರಾಂ? (ಆಗ್ರಿಪ್ಪಾಚಿಂ, ಬೆರ್ನಿಸಾಚಿಂ, ಚಕ್ರವರ್ತಿಚಿಂ, ಫೆಸ್ತುಸಾಚಿಂ)

4) "ತಾಕಾ ಸತ್ಮಾನ್ತಲ್ಯಾ ಸಮೆಸ್ತಾಂಕ್ ತಾಚ್ಯಾ ನಾಂವಾ ಮಾರಿಫಾತ್ ಪಾತ್ಕಾಂಚೆಂ ಭೊಗ್ಸಾಣೆಂ ಮೆಳ್ತಾ ಮ್ಹಣ್ ಸಮೇಸ್ತ್ ಪ್ರವಾದಿ ರುಜ್ವಾತ್ ದಿತಾತ್.": ಕೊಣಾಕ್ ಸತ್ಮಾನ್ಲ್ಯಾ ವರ್ವಿಂ? (ಪೆದ್ರುಕ್, ಪಾವ್ಲಾಕ್, ಮೊಯ್ಜೆಕ್, ಜೆಜುಕ್)

5) ಅಥೆನಾಚೆಂ ಸಗ್ಳೆಂ ಶಹರ್ ಕೊಣಾಚ್ಯಾನ್ ಭರೊನ್ ಆಸ್ಲಲೆಂ? (ಪರ್ಗಾಂವಿ ಲೊಕಾಂನಿ, ಭಾವಾಡ್ಯಾಂನಿ, ಆಕಾಂತಾನ್, ಬೊಂಬ್ಯಾಂನಿ)

6) “ಮಾರುಂಕ್ ವ್ಹರ್‍ಚ್ಯಾ ಬಕ್ರ್ಯಾ ಬರಿ ತಾಕಾ ವ್ಹೆಲೊ, ಲೋಂವ್ ಕಾತರ್‍ತೆಲ್ಯಾಚ್ಯಾ ಮುಕ್ಲ್ಯಾನ್ ಮೋನ್ ರಾವ್ಲಲೆ ಶೆಳಿಯೆ ಬರಿ ತಾಣೆ ಆಪ್ಲೆಂ ತೊಂಡ್ ಉಗಡ್ಲೆಂ ನಾ.”: ಹಿಂ ಕೊಣಾಚಿಂ ಉತ್ರಾಂ? (ದಾನಿಯೆಲ್ ಪ್ರವಾದಿಚಿಂ, ಜೆರೆಮಿಯಾಚಿಂ, ಇಸಾಯಿಯಾಚಿಂ, ಎಜೆಕಿಯೆಲಾಚಿಂ)

7) “ಊಟ್ ಆನಿ ನೀಟ್ ಮ್ಹಣ್ತಾತ್ ತೆ ಬೀದಿಕ್ ವಚ್” ಸೊಮಿಯಾನ್ ಮ್ಹಳೆಂ ಕೊಣಾಕ್? (ಪಾವ್ಲಾಕ್, ಕರ್‍ನೆಲಾಕ್, ಪೆದ್ರುಕ್, ಅನಾನಿಯಾಕ್)

8) “ಸೊಮಿಯಾ ಜೆಜು, ಮ್ಹಜೊ ಅತ್ಮೊ ತುಜ್ಯಾ ಹಾತಾಂತ್ ಘೆ.”: ಅಶೆಂ ಕೊಣೆಂ ಉಚಾರ್‍ಲ್ಲೆಂ? (ಪಾವ್ಲಾನ್, ಮೊಯ್ಜೆನ್, ಫಿಲಿಪಾನ್, ಸ್ತೆಫನಾನ್)

9) “ತುಜೊ ಕಮರ್ ಬಾಂದ್ ಆನಿ ತುಜ್ಯೊ ವ್ಹಾಣೊ ಘಾಲ್.”: ಅಶೆಂ ಕೊಣಾಕ್ ಮ್ಹಳ್ಳೆಂ? (ಪಾವ್ಲಾಕ್, ಕರ್‍ನೆಲಾಕ್, ಪೆದ್ರುಕ್, ಸ್ತೆಫನಾಕ್)

10) “ಜಾಯ್ತೊ ಕಾಳ್ ಪರ್ಯಾಂತ್ ಥಂಯ್ಸರ್ ರಾವ್ಲೆ ಆನಿ ಸೊಮಿಯಾಚೆರ್ ದೃಡ್ ವಿಶ್ವಾಸ್ ದವರ್‍ನ್ ಧಯ್ರಾನ್ ವಾವುರ್‍ಲೆ.”: ಕೋಣ್ ತೆ? (ಜುದಾಸ್ ಆನಿ ಗಾಲಿಲೆಯಾಗಾರ್, ಪಾವ್ಲ್ ಆನಿ ಬಾರ್ನ್ನಾಬಸ್, ಆಗ್ರಿಪ್ಪಾ ಆನಿ ಬೆರ್ನಿಸ್,............)

III ಅದ್ಯಾಯ್ ಆನಿ ವಾಕ್ಯ್ ಸಂಕೊ ಬರಯಾ:

1) ಭಾವಾಡ್ತಾಂತ್ ಅಸ್ಕತ್ ಆಸ್ಲೆಲ್ಯಾಂಕ್ ತುಮ್ಚೆ ಮದೆಂ ಸ್ವಾಗತ್ ಕರಾ.

2) ಪೆಲ್ಯಾಚೊ ಮೋಗ್ ಕರ್‍ತಲೊ ಸಗ್ಳೆಂ ನಿಯಮ್ ಶಾಸ್ತ್ರ ಪಾಳ್ತಾ.

3) ಕಾಳ್ಜಾಚ್ಯಾ ಭಾವಾಡ್ತಾ ದ್ವಾರಿಂ ತುಕಾ ದೆವಾಚೆಂ ನಿತಿವಂತ್ಪಣ್, ತೊಂಡಾಚೆ ಉಚಾರ್‍ನೆದ್ವಾರಿಂ ತಾರಣ್ ತುಕಾ ಲಾಬ್ತಾ. ತಾಕಾ ಸತ್ಮಾನ್ತಲೊ ಕೋಣ್‌ಚ್ ಲಜೆಕ್ ಪಡ್ಚೊನಾ.

4) ಕ್ರೀಸ್ತ್ ತುಮ್ಚೆ ಥಂಯ್ ಜಿಯೆತಾ ವ್ಹಯ್ ಜಾಲ್ಯಾರ್, ತುಮ್ಚಿ ಕೂಡ್ ಪಾತ್ಕಾ ನಿಮ್ತಿಂ ಮೆಲ್ಯಾ ತರ್‌ಯಿ ದೆವಾ ಥಂಯ್ ತುಮಿ ನಿತಿವಂತ್ಪಣ್ ಜೊಡ್ಲಾಂ ದೆಕುನ್, ಅತ್ಮೊಚ್ ತುಮ್ಕಾಂ ಜೀವ್ ದಿಂವ್ಚಿ ಸಕತ್ ಜಾತಾ.

5) ಮ್ಹಾಕಾ ಕರುಂಕ್ ಖುಶಿ ನಾ ತೆಂ ಹಾಂವ್ ಕರ್‍ತಾಂ ಜಾಲ್ಯಾರ್ ಹಾಂವ್ ನ್ಹಂಯ್, ಬಗರ್ ಮ್ಹಜೆ ಥಂಯ್ ವಸ್ತಿ ಕರ್‍ತಾ ತೆಂ ಪಾತಕ್‌ಚ್ ಕರ್‍ತಾ.

6) ಹ್ಯಾ ಸಂಸಾರಾಚಿ ಚಾಲ್ ತುಮಿ ಆದಾರಿನಾಕಾತ್, ಬದ್ಲಾಕ್ ತುಮ್ಚಿಂ ಮನಾಂ ನವಿಂ ಜಾಂವ್. ತುಮ್ಚೆ ಜಿಣೆಯೆಚೆಂಚ್ ರುಪಾಂತರ್ ಜಾಂವ್.

7) ಜಾಂಕಾಂ ತಾಚಿ ಖಬರ್ ಪರ್‍ಗಟ್ ಜಾಂವ್ಕ್ ನಾ, ತಿಂ ತಾಕಾ ಪಳೆತಲಿಂ; ತಾಚೆ ವಿಶ್ಯಾಂತ್ ಆಯ್ಕನಾತ್‌ಲ್ಲಿಂ ಸಮ್ಜೊನ್ ಘೆತೆಲಿಂ.

8) ಕ್ರೀಸ್ತ್ ಮೆಲ್ಯಾಂತ್ಲೊ ಜಿವಂತ್ ಜಾಲಾ, ತೊ ಪರ್ತ್ಯಾನ್ ಮೊರನಾ ಮ್ಹಣ್ ಆಮಿ ಜಾಣಾಂವ್; ಮೊರ್‍ನಾಕ್ ತಾಚೆ ವಯ್ರ್ ಹ್ಯಾ ಫುಡಾಂ ಕಸಲಿಚ್ ಪದ್ವಿ ನಾ.

9) ಭಾವಾಡ್ತಾ ವರ್‍ವಿಂ ಆಮಿ ನಿತಿವಂತ್ಪಣ್ ಜೊಡ್ಲಾಂ ಆಸ್ತಾಂ, ಆಮ್ಚ್ಯಾ ಸೊಮಿಯಾ ಜೆಜು ಕ್ರಿಸ್ತಾ ಉದೆಶಿಂ ಆಮಿ ಆತಾಂ ದೆವಾ ಥಂಯ್ ಶಾಂತಿನ್ ಜಿಯೆತಾಂವ್.

10) ನಿತಿವಂತ್ ಮನಿಸ್ ಭಾವಾಡ್ತಾ ಮಾರಿಫಾತ್ ಜಿಯೆಂವ್ಕ್ ಪಾವ್ತಲೊ.

IV ಘುಡ್ಸುನ್ ಬರಯಾ:

1)	ಸುಂದರ್ ದಾರ್‍ವ್ಹಾಟೊ	ಬಾಪಾ
2)	ಮ್ಹಾಕಾ ಸೊದಿನಾತ್ಲೆಲ್ಯಾಂಕ್ ಹಾಂವ್ ಪಳೆಂವ್ಕ್ ಮೆಳ್ಳೊಂ	ಸಾತ್ ಸೆವಕಾಂಚಿ ವಿಂಚವ್ಣ್
3)	‘ಅಬ್ಬಾ’	ಆಬ್ರಾಹಾಮ್
4)	ತಾಚೆಂ ಘರ್ ಪಣ್ಗಿಲ್ ಪಡುಂ	ಆನಾನಿಯಾ
5)	ಖಾಣಾ-ಜೆವ್ಣಾಚಿ ಖಬರ್	ಮರಣ್
6)	ಜಾಯ್ತ್ಯಾ ಜನಾಂಗಾಂಚೊ ಬಾಪ್	ಥೊಂಟೊ ಮನಿಸ್
7)	ಪಾತ್ಕಾಚಿ ಮಜೂರಿ	ಪೆದ್ರುಚಿಂ ಉತ್ರಾಂ
8)	ಹಾಂಗಾ ಆಸಾಂ ಸೊಮಿಯಾ	ಪವಿತ್ರ್ ಸ್ನಾನ್ ಘೆಂವ್
9)	ರುಪೆಂ ಆನಿ ಭಾಂಗಾರ್ ಮ್ಹಜೆಲಾಗಿಂ ನಾ	ಇಸಾಯಿಯಾ
10)	ಪಾತಕ್ ರಡಾ ಆನಿ ಜಿಣಿ ಬದಲಾ	ಕೀರ್ತನಾಂಚ್ಯಾ ಪುಸ್ತಕಾಂತ್

V ಸಾರ್ಕೆಂ ವಾ ಚೂಕ್? (ಸಾರ್ಕೆಂ ಜಾಲ್ಯಾರ್ ✓ ಘುರ್ತ್ ಕರಾ ನಾ ತರ್ X ಘುರ್ತ್ ಕರಾ)

1) ದೆವಾನ್ ತಾಕಾ ಮೊರ್ನಾಚ್ಯಾ ಪಾಸಾಂತ್ಲೊ ನಿವ್ರಾವ್ನ್ ಜಿವಂತ್ ಉಟಯ್ಲೊ. ಕಿತ್ಯಾಕ್ ಮೊರ್ನ್ ತಾಕಾ ಆಪ್ಲೆ ಮುಟಿ ಭಿತರ್ ಧರ್ನ್ ದವರುಂಕ್ ಸಕ್ಲೆಂ.

2) ತುಮ್ಚ್ಯಾ ಮದ್ಲ್ಯಾ ಹರ್‌ಎಕ್ಲ್ಯಾನ್ ಆಪ್ಲೆಂ ಖೊಟೆಪಣ್ ಸಾಂಡುನ್ ದೆವಾ ಥಂಯ್ ಪರ್ತೊಂಚೆ ಖಾತಿರ್ ತುಮ್ಕಾಂ ಆಶೀರ್ವಾದ್ ದಿಂವ್ಚ್ಯಾಕ್ ದೆವಾನ್ ಆಪ್ಲ್ಯಾ ಪುತಾಕ್ ಮೆಲ್ಯಾಂತ್ಲೊ ಉಟವ್ನ್, ತುಮ್ಚೆ ಸರ್ಶಿಂ ಪಯ್ಲೊ ಧಾಡ್ಲಾ.

3) ಪೃಥ್ವೆಚ್ಯಾ ಪೊಂತಾ ಪರ್ಯಾನ್ ಬಚಾವೆಚೆಂ ಹಾತೆರ್ ತುಂ ಜಾಂವ್ಚ್ಯಾಕ್ ಹೆರ್ ರಾಶ್ಟ್ರಾಂಚೊ ಏಕ್ ಉಜ್ವಾಡ್ ಮ್ಹಣ್ ಹಾಂವೆಂ ತುಕಾ ನೆಮ್ಲಾ.

4) ಜಾಂಚೆ ಗುನ್ಯಾಂವ್ ದೆವಾನ್ ಭೊಗ್ಸಿಲ್ಯಾತ್, ಜಾಂಚಿಂ ಪಾತ್ಕಾಂ ತಾಣೆ ಪುಸುನ್ ಕಾಡ್ಲ್ಯಾಂತ್ ತೆ ನಿತಿವಂತ್‌ಚ್ ಸಯ್.

5) ಜರ್ ದೇವ್ ಆಮ್ಚೆ ಪಕ್ಶೆನ್ ಆಸಾ, ತರ್ ಆಮ್ಚೆ ವಿರೋದ್ ರಾವ್ತಲೊ ಕೋಣ್ ಆಸಾ?

6) ದಳ್ಬಾರಾಚ್ಯಾ ಸರ್ವೆಸ್ಪರಾನ್ ಜರ್ ಥೊಡಿ ಸಂತತ್ ಆಮ್ಕಾಂ ಸೊಡುಂಕ್ ನಾತ್ಲಿ, ತರ್ ಸೊದೊಮಾ ಬರಿ ಆಮ್ಚಿ ಗತ್ ಜಾತಿ ಆನಿ ಗೊಮೊರಾಬರಿ ಆಮ್ಚಿ ಸ್ಥಿತಿ.

7) ದೆವಾಚೆಂ ರಾಜ್ಯ್ ಖಾಂವ್ಚ್ಯಾಂತ್ ಆನಿ ಪಿಯೆಂವ್ಚ್ಯಾಂತ್ ಆಟಾಪುನ್ ಆಸಾ.

8) ತಾಂಚ್ಯೊ ಕರ್ನ್ಯೊ ಪಳೆವ್ನ್ ತಾಣೆ ತಾಂಕಾಂ ವಿಂಚುನ್ ಕಾಡ್ಲೆಲೆ ನ್ಹಂಯ್, ಬಗಾರ್ ಆಪ್ಲ್ಯಾ ಮೊಗಾನ್ ತಾಂಕಾಂ ವಿಂಚುನ್ ಕಾಡ್ಲೆಲೆ.

9) ದೆವಾಚೆ ಕುರ್ಪೆಚೆ ಸುವಾರ್ತೆಕ್ ಸಾಕ್ಸ್ ದೀಂವ್ಕ್ ಸೊಮಿಯಾ ಜೆಜು ಥಾವ್ನ್ ಮ್ಹಾಕಾ ಮೆಳ್ಳಾಂ ತೆಂ ಮಣೆಯಾರ್ಪಣ್ ಆನಿ ಮ್ಹಜೆ ಜಿಣೆಯೆಚಿ ಧಾಂವ್ ಹಾಂವೆಂ ಬಚಾವೆಕ್ ಪಾವಯ್ಲ್ಯಾರ್ ಪುರೊ.

10) ಸುಮಾರ್ ಮೊದ್ಯಾನೆ ರಾತಿರ್ ಪಾವ್ಲ್ ಆನಿ ಸಿಲಾಸ್ ಮಾಗ್ಣೆಂ ಕರಿತ್ ದೆವಾಚಿ ಸ್ತುತಿ ಗಾವ್ನ್ ಆಸ್ಲೆ; ಹೆರ್ ಭಾವಾಡ್ತಿ ಕಾನ್ ದೀವ್ನ್ ತಾಂಕಾಂ ಆಯ್ಕಾತಲೆ.

ಪಿ

ಖಾಲಿ ಜಾಗೆ ಭರ್ತಿ ಕರಾ:

ನಜರೆತ್‌ಚ್ಯಾ ಜೆಜು ಕ್ರಿಸ್ತಾಚ್ಯಾ (ಧ. ದು. ಕೃತ್ಯಾಂ 3:6)

ಪಾಟ್ಲ್ಯಾನ್ ಯೇ (ಧ. ದು. ಕೃತ್ಯಾಂ 12:8) 3. ತಾರ್‍ವಾಕ್ (ಧ. ದು. ಕೃತ್ಯಾಂ 11:25)

ಕಾಳ್ಜಾಂ ಧಾರುಣ್, ಕಾನ್ ದಾಟ್ (ಧ. ದು. ಕೃತ್ಯಾಂ 7:51)

ಸೊಡ್ ತುಜೊ ಗಾಂವ್ (ಧ. ದು. ಕೃತ್ಯಾಂ 7:2-3)

ದೆವಾಚ್ಯಾ ರಾಜ್ಯಾಂತ್ (ಧ. ದು. ಕೃತ್ಯಾಂ 14:21-22)

ಮ್ಹಜ್ಯಾ ಘರಾ ರಾವಾ (ಧ. ದು. ಕೃತ್ಯಾಂ 16:15)

ಜುವಾಂವ್ಚೆಂ ಸ್ನಾನ್ (ಧ. ದು. ಕೃತ್ಯಾಂ 19:3)

ಜೀವ್ ಆಸಾ (ಧ. ದು. ಕೃತ್ಯಾಂ 20:10) 10. ಚಕ್ರವರ್ತಿಕ್ (ಧ. ದು. ಕೃತ್ಯಾಂ 26:32)

ಸಾರ್ಕೆಂ ವಿಂಚುನ್ ಕಾಡ್ನ್ ಬರಯಾ:

ಪೆದ್ರುನ್ (ಧ. ದು. ಕೃತ್ಯಾಂ 10:34) 2. ಪಾವ್ಲಾನ್ (ಧ. ದು. ಕೃತ್ಯಾಂ 18:21)

ಫೆಸ್ತುಸಾಚಿಂ ಉತ್ರಾಂ (ಧ. ದು. ಕೃತ್ಯಾಂ 26:24)

ಜೆಜುಕ್ (ಧ. ದು. ಕೃತ್ಯಾಂ 10:43) 5. ಬೊಂಬ್ಯಾಂನಿ (ಧ. ದು. ಕೃತ್ಯಾಂ 17:16)

ಇಸಾಯಿಯಾ (ಧ. ದು. ಕೃತ್ಯಾಂ 8:30-32) 7. ಅನಾನಿಯಾಕ್ (ಧ. ದು. ಕೃತ್ಯಾಂ 9:10-11)

ಸ್ತೆಫನಾನ್ (ಧ. ದು. ಕೃತ್ಯಾಂ 7:59)

ಪೆದ್ರುಕ್ (ಧ. ದು. ಕೃತ್ಯಾಂ 12:8)

ಪಾವ್ಲ್ ಆನಿ ಬಾರ್ನಾಬಾಸ್ (ಧ. ದು. ಕೃತ್ಯಾಂ 14:3)

ಅದ್ಯಾಯ್ ಆನಿ ವಾಕ್ಯ್ ಸಂಕೊ ಬರಯಾ:

ರೊಮ್ 14:1 2. ರೊಮ್ 13:8 3. ರೊಮ್ 10:10-11

ರೊಮ್ 8:10 5. ರೊಮ್ 7:20 6. ರೊಮ್ 12:2

ರೊಮ್ 15:21 8. ರೊಮ್ 6:9 9. ರೊಮ್ 5:1 10. ರೊಮ್ 1:17

ಘುಡ್ಸುನ್ ಬರಯಾ:

ಥೊಂಟೊ ಮನಿಸ್ (ಧ. ದು. ಕೃತ್ಯಾಂ 3:6-10) 2. ಇಸಾಯಿಯಾ (ರೊಮ್ 10:20)

ಬಾಪಾ (ರೊಮ್ 8:15) 4. ಕೀರ್ತನಾಂಚ್ಯಾ ಪುಸ್ತಕಾಂತ್ (ಧ. ದು. ಕೃತ್ಯಾಂ 1:20)

ಸಾತ್ ಸೆವಕಾಂಚಿ ವಿಂಚವ್ಣ್ (ಧ. ದು. ಕೃತ್ಯಾಂ 6:3) 6. ಆಬ್ರಾಹಾಮ್ (ರೊಮ್ 4:16-17)

ಮರಣ್ (ರೊಮ್ 6:23 8. ಅನಾನೀಯಾ (ಧ. ದು. ಕೃತ್ಯಾಂ 9:10)

ಪೆದ್ರುಚಿಂ ಉತ್ರಾಂ (ಧ. ದು. ಕೃತ್ಯಾಂ 3:6)

ಪವಿತ್ರ್ ಸ್ನಾನ್ ಘೆಂವ್ (ಧ. ದು. ಕೃತ್ಯಾಂ 2:38)

ಸಾರ್ಕೆಂ ವಾ ಚೂಕ್?:

✗ (ಧ. ದು. ಕೃತ್ಯಾಂ 2:24) 2. ✓ (ಧ. ದು. ಕೃತ್ಯಾಂ 3:26)

✓ (ಧ. ದು. ಕೃತ್ಯಾಂ 13:47) 4. ✗ (ರೊಮ್ 4:7)

✓ (ರೊಮ್ 8:31) 6. ✓ (ರೊಮ್ 9:29)

✗ (ರೊಮ್ 14:17) 8. ✗ (ರೊಮ್ 11:6)

✗ (ಧ. ದು. ಕೃತ್ಯಾಂ 20:24) 10. ✗ (ಧ. ದು. ಕೃತ್ಯಾಂ 16:25)

ಕೊರಿಂಥ್‌ಗಾರಾಂಕ್ (ಪಯ್ಲೆಂ ಆನಿ ದುಸ್ರೆಂ) ಆನಿ ಗಾಲಾತ್‌ಗಾರಾಂಕ್ ಪತ್ರಾಂ

I ಖಾಲಿ ಜಾಗೆ ಭರ್ತಿ ಕರಾ:

1) "ವ್ಹಡ್ವಿಕ್ ಉಲಂವ್ಕ್ ಸೊದ್ತಾ ತೊ .... ವ್ಹಡ್ವಿಕ್ ಉಲಂವ್."

2) "ಬುದ್ವಂತಾಂಚಿಂ ಚಿಂತ್ನಾಂ ಕಿತ್ಲಿಂ ಪೊಕಳ್ ಮ್ಹಣ್ ....ಬರೊ ಜಾಣಾ."

3) ".. ದೆವಾಕ್ ಮಹಿಮಾ ದಿಯಾ."

4) "..ಮ್ಹಾಕಾ ತುಜಿ ಗರ್ಜ್ ನಾ ಮ್ಹಣೊಂಕ್ ಜಾಯ್ನಾ."

5) "ಮ್ಹಜೆ ಥಂಯ್.....................................ನಾ ಜಾಯ್ತ್ ಜಾಲ್ಯಾರ್ ಹಾಂವ್ ಆವಾಜ್ ಕರ್ತಲೇ ವಾಟ್ಲೆಬರಿ."

6) "ಸರ್ವ್ ವಸ್ತು ದೆವಾನ್ ತಾಚ್ಯಾ ಪಾಂಯಾಂಥಳಾ ಘಾಲ್ಯಾತ್" ಮ್ಹಣ್ತಾ.......................

7) ".. ವರ್ಸಾಂ ಬರಿ ಚಾಲ್ ಪಾಡ್ ಜಾತಾ."

8) ಜಂಯ್ .... ಆಸಾ ಥಂಯ್ ಸ್ವಾತಂತ್ರ್ ಆಸಾ.

9) ದೆವಾಚಿ ಸ್ತುತಿ ಕರ್ತಾನಾ ತಾಚೆ ಮಾರಿಫಾತ್ ಆಮಿ .... ಮ್ಹಣ್ತಾಂವ್.

10) ಆಮಿ ಸರ್ವ್ ದೆವಾಚೆ ಸೆವೆಂತ್ ....

II ಸಾರ್ಕೆಂ ವಿಂಚುನ್ ಕಾಡ್ನ್ ಬರಯಾ:

1) ಮೋಗ್ ಜಾಂವ್ ತುಮ್ಚೆ ಜಿಣಿಯೆಚೊ .... (ದಿವ್ಲೊ, ಆದಾಯ್, ಶೆವ್ಟೊಟ್, ಜಾಣ್ವಾಯ್)

2) ಜಶೆಂ ಆದಾಂವ್‌ಥಂಯ್ ಸಮೇಸ್ತ್ ಮೊರ್ತಾತ್ ತಶೆಂ ಕ್ರಿಸ್ತಾಥಂಯ್ ಸಮೆಸ್ತಾಂಕ್ ....ಉಟಯ್ತಲೆ. (ಮೆಲ್ಲ್ಯಾಂತ್ಲೆ, ಕಶ್ಟಾಂತ್ಲೆ, ಮೊಗಾನ್, ಜಿವಂತ್)

3) ಸರ್ವೆಸ್ಪರಾಚೆ .... ಆಮಿ ಪರೀಕ್ಷಾ ಕರ್ಚಿಚ್ ನ್ಹಂಯ್.

(ಸಮ್ಜಿಕಾಯೆಚಿ, ಮೊಗಾಚಿ, ಸೊಸ್ನಿಕಾಯೆಚಿ, ಕುರ್ಪೆಚಿ)

4) ಜೆಂ ಕಿತೆಂ ಅಶುದ್ದ್ ತಾಕಾ ಹಾತ್.. (ಲಾಯಾ, ದಿಯಾ, ಲಾಯ್ನಾಕಾತ್, ವ್ಹರನಾಕಾತ್)

5) "ಹಾಂವ್ ಏಕ್.................ಕಸೊ ಉಲಯ್ತಾಂ. (ಬುದ್ವಂತ್, ಸಾದೊ, ಶಿಸ್, ಪಿಸೊ)

6) "ತುಜೆಥಂಯ್ ಸರ್ವ್ ಜನಾಂಗಾಂ .... ಜೊಡ್ತೆಲಿಂ."
(ಶಾಂತಿ, ಮೋಗ್ ಕುರ್ಪಾ, ಆಶೀರ್ವಾದ್)

7) ತುಮ್ಕಾಂಚ್ ತುಮಿ ಘಟಯ್ನಾಕಾತ್; ದೆವಾಲಾಗಿಂ ಖೆಳೊಂಕ್........................
(ಅಸಾದ್ಯ್, ಸಲೀಸ್, ಜಾಯ್ನಾ, ಸುಲಬ್)

8) ನಿಯಮ್‌ಶಾಸ್ತ್ರ ಪಾಳುನ್ ಕೊಣ್ಯಿ ಮನಿಸ್ .... ಜೊಡಿನಾ.
(ಭಾವಾಡ್ತ್, ಜಿವಿತ್, ನಿತಿವಂತ್ಪಣ್, ಸುಟ್ಕಾ)

9) "ಹಾಂವ್ ಜಲ್ಮೊಂಚೆ ಆದಿಂಚ್ ದೆವಾನ್ ಆಪ್ಲೆ ದಯೆನ್ .... ವಿಂಗಡ್ ಕೆಲೊ." (ಜೆರೆಮಿಯಾಕ್, ಪೆದ್ರುಕ್, ಪಾವ್ಲಾಕ್, ತಿಮೊತಿಕ್)

10) ಕ್ರಿಸ್ತಾಚ್ಯಾ ಎಕ್ವಟಾಂತ್ ಆಸ್ಲಲ್ಯಾಂಕ್ ಸುನ್ನತ್ ಆಸೊನೀ ಉಪ್ಕಾರನಾ; ತಾಚೆಥಂಯ್ ಉಪ್ಕಾರ್ತಾ ಮೊಗಾ ಮಾರಿಫಾತ್ ವಾವುರ್ತಾ ತೊ ...."

(ವಿಶ್ವಾಸ್, ಭರ್ವಸೊ, ಹುಸ್ಕೊ, ಭಾವಾಡ್ತ್)

III ಅದ್ಯಾಯ್ ಆನಿ ವಾಕ್ಯ್ ಸಂಕೊ ಬರಯಾ:

1) ಸುವಾರ್ತಾ ಪರ್ಗಟ್ ಕರಿನಾ ಜಾಯ್ನ್ ಜಾಲ್ಯಾರ್ ಹಾಂವ್ ಖರೊಚ್ ನಿರ್ಭಾಗಿ!

2) ನೆಮ್ಲಲೊ ಕಾಳ್ ಭರ್ತಿ ಜಾತಚ್ ದೆವಾನ್ ಆಪ್ಲ್ಯಾ ಪುತಾಕ್ ಧಾಡ್ಲೊ.

3) ಪವಿತ್ರ್ ಸ್ನಾನಾವರ್ವಿಂ ಕ್ರಿಸ್ತಾಚ್ಯಾ ಎಕ್ವಟಾಕ್ ಆಯಿಲ್ಲಿಂ ತುಮಿ ಸಗ್ಳಿಂ ಕ್ರಿಸ್ತಾಕ್ ನ್ಹೆಸ್ಲ್ಯಾತ್.

4) ಮ್ಹಾಕಾ ಜಾಲ್ಯಾರ್, ಆಮ್ಚ್ಯಾ ಸೊಮಿಯಾ ಜೆಜುಕ್ರಿಸ್ತಾಚ್ಯಾ ಖುರ್ಸಾಚಿ ಬಡಾಯ್ ಶಿವಾಯ್, ಹೆರ್ ಖಂಯ್ಚೆಂಯಿ ವ್ಹಡ್ಪಣ್ ಲೆಕ್ಚೆಂ ಮ್ಹಾಕಾ ನಾಕಾ.

5) ಅಶೆಂ ಸಯ್ತಾನ್ ಆಮ್ಚೆರ್ ಜಯ್ತ್ ವ್ಹರುಂಕ್ ಪಾಂವ್ಚೊನಾ, ಕಿತ್ಯಾಕ್ ತಾಚ್ಯೊ ಕುತಂತ್ರ್ಯೊ ಆಮಾಂ ಸಮೆಸ್ತಾಂಕ್ ಕಳಿತ್ ಆಸಾತ್.

6) ಪಾತಕ್‌ಚ್ ಮರ್ಣಾಚೆಂ ಕೊಂಸ್ ಆನಿ ನಿಯಮ್‌ಶಾಸ್ತ್ರಚ್ ಪಾತ್ಕಾಚೆಂ ಬಳ್.

7) ದೆಕುನ್ ವೇಳ್ ಕಾಬಾರ್ ಜಾಂವ್ಚೆ ಆದಿಂ, ಸೊಮಿ ಪರತ್ ಯೆತಾ ಪರ್ಯಾನ್, ಕೊಣಾಚೆಯಿ ತುಮಿ ಝುಡ್ತಿ ಕರ್ಚಿ ನ್ಹಯ್. ತೊ ಯೇವ್ನ್ ಕಾಳೊಕಾಂತ್ ಲಿಪೊನ್ ಆಸ್ಲ್ಲೆಂ ಉಜ್ವಾಡಾ ಹಾಡ್ತಲೊ ಆನಿ ಮನ್ಶ್ಯಾಂಚ್ಯಾ ಅಂತಸ್ಕರ್ಣಾಂತ್ಲೆ ಘುಟ್ ಪರ್ಗಟ್ ಕರ್ತಲೊ.

8) "ಚಡ್ ಪುಂಜಾಯ್ಲಲ್ಯಾಲಾಗಿಂ ಚಡಿತ್ ಕಾಂಯ್ ಉರ್ಲೆಂನಾ; ಆನಿ ಉಣೆಂ ಆಸ್ಲೆಲ್ಯಾಕ್ ಕಾಂಯ್ಚ್ ಉಣೆಂ ಜಾಂವ್ಕ್ ನಾ."

9) “ಸೊಮಿಯಾ ಜೆಜುಕ್ರಿಸ್ತಾಚಿ ಕುರ್ಪಾ, ದೆವಾಚೊ ಮೋಗ್ ಆನಿ ಪವಿತ್ರ್ ಅತ್ಮ್ಯಾಚೊ ಎಕ್ವಟ್ ತುಮ್ಚೆ ಸವೆಂ ಆಸುಂ.”

10) “ಹಾಂವ್ ತುಮ್ಚೊ ಬಾಪ್ ಜಾತಲೊಂ ಆನಿ ತುಮಿ ಮ್ಹಜಿ ಭುರ್ಗಿಂ ಜಾತಲ್ಯಾತ್,” ಅಶೆಂ ಮ್ಹಣ್ತಾ ಸರ್ವೆಸ್ಪರ್ ದೇವ್.

IV ಘುಡ್ಸುನ್ ಬರಯಾ:

1) ದೆವಾಚೊ ಮೋಗ್ ಕರ್ತಾ	ನಿಯಮ್‌ಶಾಸ್ತ್ರ್ ತೆ ಸಾರ್ಕೆಂ ಪಾಳಿನಾಂತ್
2) ಕ್ರಿಸ್ತಾನ್ ಆಮ್ಚ್ಯಾ ಪಾತ್ಕಾಂ ಪಾಸತ್	ಆಶೀರ್ವಾದ್ ಜೊಡ್ತೆಲಿಂ
3) ಸುನ್ನತ್ ತಾಂಣಿ ಘೆತ್ಲ್ಯಾ ಜಾಲ್ಯಾರೀ	ತೊ ತಾಚೆಸಂಗಿಂ ಏಕ್ ಅತ್ಮೊ ಜಾತಾ
4) ತುಜೆಥಂಯ್ ಸರ್ವ್ ಜನಾಂಗಾಂ	ಬಗರ್ ಸಕ್ತಿವಂತ್ ಕರ್ಚ್ಯಾಂನಿ ಆಟಾಪುನ್ ಆಸಾ
5) ನಿತಿವಂತ್ ಮನಿಸ್	ತಾಕಾ ದೇವ್ ಒಳ್ಕತಾ
6) ಸೊಮಿಯಾಕ್ ಕೋಣ್ ಎಕ್ವಟ್ತಾ	ತಾಂಚೆ ಮದೆಂ ಜಿಯೆತಲೊಂ
7) ದೆವಾಚೆಂ ರಾಜ್ ಉಲವ್ಣ್ಯಾಂತ್ ನ್ಹಂಯ್	ಮರ್ಣಾಕ್ ಗೀಳ್ನ್ ಸೊಡ್ಲೆಂ
8) ತಾಂಚೆ ಮದೆಂ ಹಾಂವ್ ಮ್ಹಜೆಂ ಬಿಡಾರ್ ಕರ್ತಲೊಂ	ಮರ್ಯಾದ್ ನ್ಹಂಯ್
9) ಜಯ್ತ್ಯಾನ್	ಆಪ್ಣಾಕ್‌ಚ್ ಭೆಟಯ್ಲೊ
10) ಸ್ತ್ರಿಯೆನ್ ಸಬೆಂತ್ ಉಲಂವ್ಚೆಂ	ಭಾವಾಡ್ತಾನ್ ಜಿಯೆತಾ

V ಸಾರ್ಕೆಂ ವಾ ಚೂಕ್? (ಸಾರ್ಕೆಂ ಜಾಲ್ಯಾರ್ ✓ ಘುರ್ತ್ ಕರಾ ನಾ ತರ್ ✗ ಘುರ್ತ್ ಕರಾ)

1) ಪಯ್ಲೊ ಮನಿಸ್ ಆದಾಂವ್ ಏಕ್ ಜೀವಿ ಜಾಲೊ.

2) ಮೋಗ್ ಆಪ್ಲಿಚ್ ಬಡಾಯ್ ಉಲಯ್ತಾ.

3) ಖಡಪ್ ಮ್ಹಳ್ಯಾರ್ ಬುನ್ಯಾದಿಚೊ ಫಾತರ್.

4) ಸೊಮಿ ಜಾಯ್ತೆ ಆಸಾತ್ ತರೀ ಆಮ್ಕಾಂ ಆಸಾ ಏಕ್‌ಚ್ ದೇವ್, ಜೆಜು.

5) ಬೂದ್ ಆಸ್‌ಲ್ಲ್ಯಾ ಗಾಲಾತ್‌ಗಾರಾಂನೋ

6) ಸಂತೊಸ್ ಪಾವ್ ತುಂ ವಾಂಜ್ ಸ್ತ್ರಿಯೆ.

7) ಆಬ್ರಾಹಾಮಾನ್ ದೆವಾಚೆರ್ ಕಾಕುಳ್ತ್ ದವರ್ಲಿ.

8) ಪಾವ್ಲಾಚಿಂ ಪತ್ರಾಂ ಜಡಾಯೆಚಿಂ ಆನಿ ಕಟಿಣ್ ಸಕ್ತೆಚಿಂ.

9) “ಆಯಿನ್ ಕಾಳಾರ್ ಹಾಂವೆಂ ತುಜೆಂ ಮಾಗ್ಣೆಂ ಆಯ್ಕಾಲೆಂ. ಸೊಡ್ವಣೆಚ್ಯಾ ದಿಸಾ ಹಾಂವೆಂ ತುಕಾ ಆದಾರ್ ದಿಲೊ.”

10) ಆಮಿ ಸೊಮಿಯಾ ಸವೆಂ ಆಸುಂ ವಾ ತಾಚೆಥಾವ್ನ್ ಪಯ್ಸ್ ಆಸುಂ. ತಾಕಾ ಮಾನ್ವೊನ್ ಚಲ್ಚೊ ಆಮ್ಚೊ ಏಕ್‌ಚ್ ಉದ್ದೇಶ್.

ಜಾಪಿ

I ಖಾಲಿ ಜಾಗೆ ಭರ್ತಿ ಕರಾ:

1. ಸೊಮಿಯಾಚಿ (1 ಕೊರಿ 1:31)
2. ಸೊಮಿ (1 ಕೊರಿ 3:20)
3. ತುಮ್ಚೇ ಕುಡಿನ್ (1 ಕೊರಿ 6:20)
4. ದೊಳ್ಯಾನ್ ಹಾತಾಕ್ (1 ಕೊರಿ 12:21)
5. ಮೋಗ್ (1 ಕೊರಿ 13:1)
6. ಪವಿತ್ರ್ ಪುಸ್ತಕ್ (1 ಕೊರಿ 15:26-27)
7. ವಾಯ್ಟ್ ಸಾಂಗಾತ್ಯಾ (1 ಕೊರಿ 15:33)
8. ಸೊಮಿಯಾಚೊ ಅತ್ಮೊ (2 ಕೊರಿ 3:17)
9. ಆಮೆನ್ (2 ಕೊರಿ 1:20)
10. ಸಹವಾವ್ರಾಡಿ (1 ಕೊರಿ 3:9)

II ಸಾರ್ಕೆಂ ವಿಂಚುನ್ ಕಾಡ್ನ್ ಬರಯಾ:

1. ಶೆವೊಟ್ (1 ಕೊರಿ 14:1)
2. ಜಿವಂತ್ (1 ಕೊರಿ 15:22)
3. ಸೊಸ್ನಿಕಾಯೆಚಿ (1 ಕೊರಿ 10:9)
4. ಲಾಯ್ಯಾಕಾತ್ (2 ಕೊರಿ 6:17)
5. ಪಿಸೊ (2 ಕೊರಿ 12:11)
6. ಆಶೀರ್ವಾದ್ (ಗಾಲಾತ್ 3:8)
7. ಜಾಯ್ನಾ (ಗಾಲಾತ್ 6:7)
8. ನಿತಿವಂತ್ಪಣ್ (ಗಾಲಾತ್ 2:16)
9. ಪಾವ್ಲಾಕ್ (ಗಾಲಾತ್ 1:15)
10. ಭಾವಾಡ್ತ್ (ಗಾಲಾತ್ 5:6)

III ಅದ್ಯಾಯ್ ಆನಿ ವಾಕ್ಯ್ ಸಂಕೊ ಬರಯಾ:

1. 1 ಕೊರಿ 9:16
2. ಗಾಲಾತ್ 4:4
3. ಗಾಲಾತ್ 3:27
4. ಗಾಲಾತ್ 6:14
5. 2 ಕೊರಿ 2:11
6. 1 ಕೊರಿ 15:56
7. 1 ಕೊರಿ 4:5
8. 2 ಕೊರಿ 8:15
9. 2 ಕೊರಿ 13:13
10. 2 ಕೊರಿ 6:18

IV ಫುಡ್ಸುನ್ ಬರಯಾ:

1. ತಾಕಾ ದೇವ್ ಒಳ್ಕತಾ (1 ಕೊರಿ 8:3)
2. ಆಪ್ಣಾಕ್‌ಚ್ ಭೆಟಯ್ಲೊ (ಗಾಲಾತ್ 1:4)
3. ನಿಯಮ್‌ಶಾಸ್ತ್ರ್ ತೆ ಸಾರ್ಕೆಂ ಪಾಳಿನಾಂತ್ (ಗಾಲಾತ್ 6:13)
4. ಆಶೀರ್ವಾದ್ ಜೊಡ್ತೆಲಿಂ (ಗಾಲಾತ್ 3:8)
5. ಭಾವಾಡ್ತಾನ್ ಜಿಯೆತಾ (ಗಾಲಾತ್ 3:11)
6. ತೊ ತಾಚೆಸಂಗಿಂ ಏಕ್ ಅತ್ಮೊ ಜಾತಾ (1 ಕೊರಿ 6:17)
7. ಬಗರ್ ಸಕ್ತಿವಂತ್ ಕರ್ಮ್ಯಾಂನಿ ಆಟಾಪುನ್ ಆಸಾ (1 ಕೊರಿ 4:20)
8. ತಾಂಚೆ ಮದೆಂ ಜಿಯೆತಲೊಂ (2 ಕೊರಿ 6:16)
9. ಮರ್ನ್ಯಾಕ್ ಗೀಳ್ನ್ ಸೊಡ್ಲೆಂ (1 ಕೊರಿ 15:54)
10. ಮರ್ಯಾದ್ ನ್ಹಂಯ್ (1 ಕೊರಿ 14:35)

V ಸಾರ್ಕೆಂ ವಾ ಚೂಕ್?:

1. ✓ (1 ಕೊರಿ 15:45)
2. ✗ (1 ಕೊರಿ 13:7)
3. ✗ (1 ಕೊರಿ 10:4)
4. ✗ (1 ಕೊರಿ 8:5-6)
5. ✗ (ಗಾಲಾತ್ 3:1)
6. ✓ (ಗಾಲಾತ್ 4:27)
7. ✗ (ಗಾಲಾತ್ 3:6)
8. ✓ (2 ಕೊರಿ 10:10)
9. ✓ (2 ಕೊರಿ 6:2)
10. ✓ (2 ಕೊರಿ 5:9)

ಎಫೆಜ್‌ಗಾರಾಂಕ್, ಫಿಲಿಪ್ಪಿಗಾರಾಂಕ್, ಕೊಲೊಸ್ಸೆಗಾರಾಂಕ್ ಆನಿ ಥೆಸ್ಸಾಲೋನಿಕಾಗಾರಾಂಕ್ (ಪಯ್ಲೆಂ ಆನಿ ದುಸ್ರೆಂ) ಪತ್ರಾಂ

I ಖಾಲಿ ಜಾಗೆ ಭರ್ತಿ ಕರಾ:

1) ದೇವ್ ಆಪ್ಲ್ಯಾ ಯೋಜನಾಚ್ಯಾ .... ಆನಿ ಆಪ್ಲೆ ಖುಶೆ ಪರ್ಮಾಣೆ ಸಗ್ಳೆಂ ಚಲವ್ನ್ ವ್ಹರ್‍ತಾ.

2) ....ಮಾರಿಫಾತ್ ಜುದೆವಾಂ ಸವೆಂ ಹೆರ್ ಜಾತಿಂಚಿಂಯಿ ದೆವಾಚ್ಯಾ ದಾಯ್ಜಾಚಿಂ ಸಹವಾರಿಸ್ದಾರಾಂ.

3) .... ಆಮ್ಚೊ ಮೋಗ್ ಕೆಲೊ ಆನಿ ಆಪ್ಣಾಕ್‌ಚ್ ಆಮ್ಚೆ ಪಾಸತ್ ದೆವಾಕ್ ಮಾನ್ವಲ್ಲೆಂ ಸುವಾಸಿಕ್ ಬಲಿದಾನ್ ಕಸೊ ಸಮರ್ಪುನ್ ದಿಲೊ.

4) ಸತ್ ಜಾಂವ್ ತುಮ್ಚೊ .... ಆನಿ ನೀತ್ ಜಾಂವ್ ತುಮ್ಚೆಂ ....

5) ದೆವಾಚ್ಯಾ ಅತ್ಯಾನ್ ಸ್ತುತಿ ಕರ್ತಲಿಂ ಭಾಯ್ಲ್ಯಾ ವಿದಿ ನಿಯಮಾಂಚೆರ್ ಪಾತ್ಯೆಣಿ ಸೊಡ್ನ್ .... ಥಂಯ್ ಅಬಿಮಾನ್ ಭೊಗ್ತಲಿಂ.

6) ದೆವಾನ್ ತಾಕಾ ಅತಿ ಊಂಚ್ ಉಬಾರ್‍ಲೊ ಆನಿ ಸರ್ವ್ ನಾಂವಾಂಪ್ರಾಸ್ ವರ್ತೆಂ ....ತಾಕಾ ದಿಲೆಂ.

7) ತುಮ್ಚಿ ಜಿಣಿ ಕ್ರಿಸ್ತಾಚೆ .... ಫಾವೊ ಜಾಲ್ಲಿ ಜಾಂವ್.

8) ತುಮ್ಚೊಚ್ ಸ್ವಂತ್ ಆದಾಯ್ ಪಳೆನಾಕಾತ್; ಬಗಾರ್ ಹೆರಾಂಚೆಂಯಿ .... ತುಮಿ ಸೊದಾ.

9) ತಾಣೆ ಆಮ್ಕಾಂ ಕಾಳೊಕಾಚೆ ಪದ್ವೆಂತ್ಲಿಂ ಕಾಡ್ನ್ ಆಪ್ಲ್ಯಾ ಮೊಗಾಚ್ಯಾ ಪುತಾಚ್ಯಾ .... ಹಾಡ್ನ್ ಪಾಯ್ಲ್ಯಾಂತ್.

10) ಕ್ರೀಸ್ತ್‌ಚ್ ತುಮ್ಚೊ ಧನಿ, ತುಮಿ ತಾಚೆ ....

II ಸಾರ್ಕೆಂ ವಿಂಚುನ್ ಕಾಡ್ನ್ ಬರಯಾ:

1) ಸಂಸಾರಿ ವಸ್ತುಂಕ್ ಗಮನ್ ದೀನಾಸ್ತಾನಾ ಸರ್ಗಿಂಚ್ಯಾ ವಸ್ತುಂಕ್ ಚಡ್.......................ದಿಯಾ. (ಕಾನ್, ಗಮನ್, ಆದ್ಯತಾ, ಮನ್)

2) ಗುಲಾಮಾಂಕ್ ನಿತಿನ್ ಆನಿ ಸತಾನ್ ಚಲಯಾ. ಸರ್ಗಾರ್ ತುಮ್ಕಾಂಯಿ ಏಕ್ .... ಆಸಾ ಮ್ಹಣ್ ಉಡಾಸ್ ದವರಾ.
(ಜಾಗೊ, ಘರ್, ಧನಿ, ದಿರ್ವೆಂ)

3) ಕ್ರೇಸ್ತ್‌ಚ್ ತುಮ್ಚೆ ಮಹಿಮೆಚೊ .... (ಶೆವಟ್, ಆಸ್ರೊ, ಮುಕುಟ್, ಭರ್ವಸೊ)

4) ಅಶೆಂ ತಾಣೆ ಖುಶಿ ಜ್ಹಾಲಿ, ಬಾಗ್ವಜಯ್ ಮ್ಹಣ್ ಹ್ಯಾ ನಾಂವಾಕ್ ಹರ್ಏಕ್ .... (ಪರ್ಜಾ, ಕುಳಿ, ಮನಿಸ್, ದಿಂಬಿ)

5) ಸೊಮಿಯಾ ಸವೆಂ ರಾವೊನ್ ತುಮಿ..ಜಾಯ್ಜಯ್. (ಖುಶಾಲ್, ವರ್ತೆ, ಧಾದೊಶಿ, ಬಳ್ವಂತ್)

6) ತುಮಿ ಮತಿಭ್ರಸ್ಟಾಂಬರಿ ಕರ್ಚೆಂ ನ್ಹಂಯ್, ಬಗರ್ ದೆವಾಚಿ ಖುಶಿ ಕಿತೆಂ ಮ್ಹಣ್ .... (ಸೊದಾ, ಪಾರ್ಕಿಯಾ, ಸಮ್ಜಾ, ಪಳೆಯಾ)

7) ಸರ್ವ್ ಬರೆಪಣ್, ಪವಿತ್ರ್‌ಪಣ್ ಆನಿ ಸಾತ್ವಿಕ್ಪಣ್ ಉಬ್ಜತಾ................ ಥಾವ್ನ್. (ಉಜ್ವಾಡಾ, ಸಂಸಾರಾ, ಪವಿತ್ರ್ ಅತ್ಮ್ಯಾ, ಪವಿತ್ರ್ ಸ್ನಾನಾ)

8) ದೆವಾನ್ ವಿಂಚುನ್ ಕಾಡ್ಲಲಿಂ ತುಮಿ, ಪವಿತ್ರ್ ಆನಿ ತಾಕಾ .... (ಬರಿಂ, ಮಾನ್ಯೊಂಚಿಂ, ಮೊಗಾಚಿಂ, ಶಾಣಿಂ)

9) ಮಾಗ್ಣ್ಯಾಂತ್ ಥಿರಾಸಣ್ ಸಾಂಬಾಳಾ. ತುಮ್ಚೆಂ ಮನ್ ಉದಾರ್ ಆನಿ ಕಾಳಿಜ್ .... ಜಾಂವ್. (ಧಾದೊಶಿ, ಉದಾರ್, ಉಪ್ಕಾರಿ, ಮಯ್ಯಾಸಿ)

10) ಅದಿಕಾರ್ಯಾಂಕ್ ಆನಿ ಪದ್ವ್ಯಾಂಕ್ ತಾಣೆ .... ಕೆಲೆ. (ನಾಸ್, ಕಯ್ದ್, ನಿರ್ಮಾಮ್, ಪಾಡಾವ್)

III ಅದ್ಯಾಯ್ ಆನಿ ವಾಕ್ಯ್ ಸಂಕೊ ಬರಯಾ:

1) ರಾಗಾನ್ ತುಮ್ಕಾಂ ಪಾತ್ಕಾಕ್ ವೊಡ್ಚೆಂ ನಾಕಾ. ತುಮಿ ಸಗ್ಳೊ ದೀಸ್ ರಾಗಾನ್ ರಾಂವ್ಚೆಂಯಿ ನ್ಹಂಯ್. ಸಯ್ತಾನಾಕ್ ತುಮಿ ಇಡೆಂಚ್ ದಿನಾಕಾತ್.

2) ವಾಪರ್ತಾನಾ ನಾಸ್ ಜಾವ್ನ್ ವೆತಾತ್ ತಸಲ್ಯಾ ವಸ್ತುಂಕ್ ತಿಂ ಲಗ್ತಿ ಜಾತಾತ್.

3) ಕ್ರಿಸ್ತಾಚೆಂ ಉತರ್ ತುಮ್ಚ್ಯಾ ಕಾಳ್ಜಾಂನಿ ಉದಂಡ್ ಭರೊನ್ ಆಸುಂ.

4) ಸೊಮಿಯಾಚೆಂ ದಾಯ್ಜ್ ತುಮ್ಚ್ಯಾ ಕಾಮಾಚೊ ಪ್ರತಿಫಳ್ ಕಸೊ ತುಮಿ ಜೊಡ್ತೆಲ್ಯಾತ್. ಇತ್ಲೆಂ ಸ್ಪಶ್ಟ್ ಜಾಣಾ ಜಾಯಾ; ಕ್ರೇಸ್ತ್‌ಚ್ ತುಮ್ಚೊ ಧನಿ, ತುಮಿ ತಾಚೆ ಸೆವಕ್.

5) ಕೀರ್ತನಾಂನಿ, ಗಿತಾಂನಿ ಆನಿ ಭಕ್ತಿಕ್ ಗಾಯನಾಂನಿ ಸಗ್ಳ್ಯಾ ಕಾಳ್ಜಾನ್ ಸೊಮಿಯಾಚಿ ಸ್ತುತಿ ಕರಾ.

6) ತುಮ್ಚಿ ಆದ್ಲಿ ಚಾಲ್ ಸಾಂಡುನ್, ಆಪ್ಲ್ಯಾ ಖೊಟ್ಯಾ ವೊಂದವ್ಣ್ಯಾಂವರ್ವಿಂ ತುಮ್ಕಾಂ ನಾಸಾಕ್ ವ್ಹರ್ನ್ ಪಾವಯ್ತಾ ತೆಂ ಪರ್ನೆಂ ವೆಕ್ತಿತ್ವ್ ತುಮಿ ಕಾಡ್ನ್ ಉಡಯ್ಜಯ್.

7) ತುಮಿ ಭಾಗೆವಂತ್ಪಣಾನ್ ಜಿಯೆಜೆ ಮ್ಹಣ್ ದೆವಾಚಿ ಖುಶಿ: ಅನಿಸ್ಕಳ್‌ಪಣ್ ತುಮಿ ಪಯ್ಸ್ ಕರಿಜಯ್.

8) ಕೊಣ್‌ಯಿ ತುಮ್ಕಾಂ ಖಂಯ್ಯಾ್ಚ್ಯಾಯ್ ಥರಾನ್ ಠಕಯ್ನಾಶೆಂ ಚತ್ರಾಯ್ ಘೆಯಾ.

9) ದೆವಾಚಿ ಒಳೊಕ್ ನಾತ್ಲಲ್ಯಾ ಹೆರ್ ಜಾತಿಂಚ್ಯಾ ಮನ್ಯಾಂಪರಿಂ ತುಮಿ ರಗ್ತಾಮಾಸಾಚೆ ವೊಡ್ಣೆಕ್ ಗುಲಾಮ್ ಜಾಯ್ನಾಕಾತ್.

10) ಆಮಿ ಜಿವಂತ್ ಆಸುಂ ವಾ ಮೊರ್ನ್ ವಚುಂ, ತಾಚೆ ಸಾಂಗಾತಾ ಆಮಿ ಜಿಯೆಜಯ್ ಮ್ಹಣ್ ತೊ ಆಮ್ಚೆ ಪಾಸತ್ ಮೆಲೊ.

IV ಘುಡ್ಸುನ್ ಬರಯಾ:

1) ಖಿರ್ಸಾಚ್ಯಾ ಮರ್ಣಾ ಪರ್ಯಾನ್	ಮೋಗ್ ಕೆಲೊ
2) ಕ್ರಿಸ್ತಾನ್ ಪವಿತ್ರ್ ಸಬೆಚೊ	ಎಪಾಫ್ರೊದಿತ್
3) ಭುರ್ಗ್ಯಾಂನೋ, ಆವಯ್ ಬಾಪಾಯ್ಕ್	ತಿಮೊಥಿ
4) ದೆವಾಚೆಂ ಉತರ್ ಜಾಂವ್	ಖುಶಾಲಿ ಜಾಯಾ
5) ತುಮ್ಚೆಂ ಮನ್	ಏಕ್ ಸ್ವಾದಿಕ್ ಕಾಣಿಕ್
6) ಕ್ರಿಸ್ತಾಚೆ ಸೆವೆಂತ್ ತೊ ಮೊರೊನ್ ವಾಂಚ್ಲಾ	ಸರ್ವ್ ಥರಾಂನಿ ತುಮಿ ಬಳ್ವಂತ್ ಜಾವ್ನ್ ಯೆತೆಲ್ಯಾತ್
7) ತುಮ್ಚೆಂ ತೆಂ ದಾನ್	ತೊ ವಿದೇಯ್ ಜಾಲೊ
8) ಸುವಾರ್ತಾ ಪರ್ಗಟ್ ಕರ್ಚ್ಯಾಂತ್ ಮ್ಹಜೆಸವೆಂ ತೊ ವಾವುರ್ಲಾ	ಖಾಲ್ ಜಾವ್ನ್ ಚಲಾ
9) ತಾಚೆ ಮಹಿಮೆಭರಿತ್ ಸಕ್ತೆನ್	ಕ್ರಿಸ್ತಾ ಜೆಜುಚೆಂ ಮನ್ ಜಾಂವ್
10) ಸದಾಂಚ್	ತುಮ್ಚಿ ತಲ್ವಾರ್

V ಸಾರ್ಕೆಂ ವಾ ಚೂಕ್? (ಸಾರ್ಕೆಂ ಜಾಲ್ಯಾರ್ ✓ ಘುರ್ತ್ ಕರಾ ನಾ ತರ್ ✗ ಘುರ್ತ್ ಕರಾ)

1) ಸೊರೊ ಪಿಯೆವ್ನ್ ಬೆಬ್ದೆ ಜಾಂವ್ಚೆಂ ಸೊಡ್ನ್ ಸೊಡಾ. ನಾ ಜಾಲ್ಯಾರ್ ತುಮ್ಚೆಂ ಸಗ್ಳೆಂ ಜೀವನ್‌ಚ್ ಉದ್ದಾರ್ ಜಾಯ್ತ್.

2) ಜಶೆಂ ಮ್ಹಜ್ಯಾ ಲಾಬಾಂತ್ ತಶೆಂ ಮ್ಹಜ್ಯಾ ನಶ್ಟಾಂತ್ ತುಮಿ ಮಾತ್ರ್ ವಾಂಟೆಲಿ ಜಾಲ್ಯಾತ್.

3) ಭಾವಾಡ್ತಾಚೆಂ ಆನಿ ಮೊಗಾಚೆಂ ಕವಚ್ ಆಮಿ ಬಾಂದ್ಯಾಂ.

4) ಸತ್ ಮಾನುನ್ ಘೆನಾಸ್ತಾನಾ ಖೊಟೆಪಣಾಂತ್ ಜಿಯೆತೆಲ್ಯಾಂಚೆರ್ ಅನಿತಿಚೆಂ ಥಯ್ಸಲ್ ದೆಂವ್ತಲೆಂ.

5) ಪುಣ್, ಭಾವಾಂ ಭಯ್ಣಿಂನೋ, ಬರೆಂ ಆದಾರ್ಶೆಂ ಕೆದಿಂಚ್ ಸೊಡ್ಚೆಂ ನ್ಹಂಯ್.

6) ಕೋಣ್ ಎಕ್ಲೊ ಕಾಮ್ ಕರುಂಕ್ ಆಯ್ಕಾನಾ ಜಾಲ್ಯಾರ್ ತಾಕಾ ಉಪಾಶಿ ಪಡೊಂಕ್ ಸೊಡಾ.

7) ಭುರ್ಗ್ಯಾಂನೋ, ಸರ್ವ್ ಸಂಗ್ತಿಂನಿ ತುಮ್ಚ್ಯಾ ವ್ಹಡಿಲಾಂಕ್ ಖಾಲ್ ಜಾಯಾ. ಹೆಂ ಸೊಮಿಯಾಕ್ ಖರೆಂಚ್ ಮಾನ್ತಾ.

8) ಸರ್ವ್ ರಚ್ಣಾಂ ಜಾಂವ್ಚೆ ಪಯ್ಲೆಂ ತೊ ಆಸ್‌ಲ್ಲೊ.

9) ಕ್ರಿಸ್ತಾ ಸಾಂಗಾತಾ ಜರ್ ತುಮಿ ಜಿವಂತ್ ಜಾಲ್ಯಾತ್ ತರ್ ಸರ್ಗಿಂಚ್ಯೊ ವಸ್ತು ತುಮಿ ಘೆತೆಲ್ಯಾತ್.

10) ಆಮ್ಕಾಂ ಸರ್ವಾಂಕ್ ಮೊಗಾಚೊ ವಯ್ಜ್, ಜುವಾಂವ್, ತುಮ್ಕಾಂ ನಮಾನ್ ಕರ್ತಾ.

ಜಾಪಿ

I ಖಾಲಿ ಜಾಗೆ ಭರ್ತಿ ಕರಾ:

1. ಶೆವಟಾ (ಎಫೆ 1:11)
2. ಸುವಾರ್ತೆ (ಎಫೆ 3:6)
3. ಕ್ರಿಸ್ತಾನ್ (ಎಫೆ 5:2)
4. ಕಮರ್ ಬಾಂದ್, ಹರ್ನ್ಯಾಕವಚ್ (ಎಫೆ 6:14)
5. ಜೆಜುಕ್ರಿಸ್ತಾ (ಫಿಲಿ 3:3)
6. ನಾಂವ್ (ಫಿಲಿ 2:9)
7. ಸುವಾರ್ತೆಕ್ (ಫಿಲಿ 1:27)
8. ಬರೆಪಣ್ (ಫಿಲಿ 2:4)
9. ರಾಜ್ಯಾಂತ್ (ಕೊಲೊ 1:13)
10. ಸೆವಕ್ (ಕೊಲೊ 3:24)

II ಸಾರ್ಕೆಂ ವಿಂಚುನ್ ಕಾಡ್ನ್ ಬರಯಾ:

1. ಮನ್ (ಕೊಲೊ 3:2)
2. ಧನಿ (ಕೊಲೊ 4:1)
3. ಭರ್ವಸೊ (ಕೊಲೊ 1:27)
4. ದಿಂಬಿ (ಫಿಲಿ 2:10)
5. ಬಳ್ವಂತ್ (ಎಫೆ 6:10)
6. ಸಮ್ಜಾ (ಎಫೆ 5:17)
7. ಉಜ್ವಾಡಾ (ಎಫೆ 5:9)
8. ಮೊಗಾಚೆಂ (ಕೊಲೊ 3:12)
9. ಉಪ್ಕಾರಿ (ಕೊಲೊ 4:2)
10. ಪಾಡಾವ್ (ಕೊಲೊ 2:15)

III ಅದ್ಯಾಯ್ ಆನಿ ವಾಕ್ಯ್ ಸಂಕೊ ಬರಯಾ:

1. ಎಫೆ 4:26-27
2. ಕೊಲೊ 2:22
3. ಕೊಲೊ 3:16
4. ಕೊಲೊ 3:24
5. ಎಫೆ 5:19
6. ಎಫೆ 4:22
7. 1 ಥೆಸ್ಸಾ 4:3
8. 2 ಥೆಸ್ಸಾ 2:3
9. 1 ಥೆಸ್ಸಾ 4:5
10. 1 ಥೆಸ್ಸಾ 5:10

IV ಘುಡ್ಸುನ್ ಬರಯಾ:

1. ತೊ ವಿದೇಯ್ ಜಾಲೊ (ಫಿಲಿ 2:8)
2. ಮೋಗ್ ಕೆಲೊ (ಎಫೆ 5:25)
3. ಖಾಲ್ ಜಾವ್ನ್ ಚಲಾ (ಎಫೆ 6:1)
4. ತುಮ್ಚಿ ತಲ್ವಾರ್ (ಎಫೆ 6:17)
5. ಕ್ರಿಸ್ತಾ ಜೆಜುಚೆಂ ಮನ್ ಜಾಂವ್ (ಫಿಲಿ 2:5)
6. ಎಪಾಪ್ರೊದಿತ್ (ಫಿಲಿ 2:25-30)
7. ಏಕ್ ಸ್ವಾದಿಕ್ ಕಾಣಿಕ್ (ಫಿಲಿ 4:18)
8. ತಿಮೊಥಿ (ಫಿಲಿ 2:22)
9. ಸರ್ವ್ ಥರಾಂನಿ ತುಮಿ ಬಳ್ವಂತ್ ಜಾವ್ನ್ ಯೆತೆಲ್ಯಾತ್ (ಕೊಲೊ 1:11)
10. ಖುಶಾಲಿ ಜಾಯಾ (1ಥೆಸ್ಸಾ 5:16)

V ಸಾರ್ಕೆಂ ವಾ ಚೂಕ್?:

1. ✗ (ಎಫೆ 5:18)
2. ✓ (ಫಿಲಿ 4:15)
3. ✗ (1 ಥೆಸ್ಸಾ 5:8)
4. ✗ (2 ಥೆಸ್ಸಾ 2:12)
5. ✓ (2 ಥೆಸ್ಸಾ 3:13)
6. ✓ (2 ಥೆಸ್ಸಾ 3:10)
7. ✓ (ಕೊಲೊ 3:20)
8. ✓ (ಕೊಲೊ 1:17)
9. ✗ (ಕೊಲೊ 3:1)
10. ✗ (ಕೊಲೊ 4:14)

ತಿಮೊತಿಕ್ (ಪಯ್ಲೆಂ ಆನಿ ದುಸ್ರೆಂ), ತಿತಾಕ್, ಫಿಲೊಮೆನಾಕ್ ಆನಿ ಹೆಬ್ರೆವಾಂಕ್ ಪತ್ರಾಂ

I ಖಾಲಿ ಜಾಗೆ ಭರ್ತಿ ಕರಾ:

1) "ಪಾತ್ಕ್ಯಾಂಕ್ .... ದಿಂವ್ಕ್ ಜೆಜು ಕ್ರಿಸ್ತ್ ಸಂಸಾರಿಂ ಆಯ್ಲೊ."

2) ಸಮೆಸ್ತ್ ಮನ್ಶ್ಯಾಂನಿ ತಾರಣ್ ಜೊಡಿಜೆ ಆನಿ ಸತಾಚಿ ಒಳೊಕ್ ಘೆಜೆ ಮ್ಹಣ್ ತಾಚಿ ....

3) ಪವಿತ್ರ್ ಸಭೆಚೆ ಸೆವೆಕ್ ಬರೆ ಚಾಲಿಚೆ ಆನಿ ಉಗ್ತ್ಯಾ ....ಜಾಯ್ಜೆ.

4) ದುಡ್ವಾಚೊ ಮೋಗ್‌ಚ್ ಸರ್ವ್ .... ಮೂಳ್.

5) ವಿಚಾರ್ ಕರಿನಾಸ್ತಾನಾ ಚೂಕ್ ಮಾಂಡಿನಾಕಾ, ...ಕೆದಿಂಚ್ ಧರಿನಾಕಾ.

6) ಜೆಜು ಕ್ರಿಸ್ತಾಥಂಯ್ ಭಕ್ತಿನ್ ಜಿಯೆಂವ್ಕ್ ಖುಶಿ ವ್ಹರ್ತಲ್ಯಾಂಕ್ .... ಸೊಸುಂಕ್ ಆಸ್ತಲೆಂಚ್.

7) .... ದೆವಾಚೊ ಕಾರ್ಭಾರಿ. ತೊ ನಿರ್ದೋಶಿ ಜಾಯ್ಜೆ.

8) ....ಕ್ರಿಸ್ತಾ ಜೆಜುಚೊ ದೂತ್.

9) ಸಬಾರ್ ಥರಾಂನಿ .... ಮುಕಾಂತ್ರ್ ದೇವ್ ಆಮ್ಚ್ಯಾ ಪುರ್ವಜಾಂಲಾಗಿಂ ಉಲಯ್ಲೊ.

10) .... ದೆವಾಚ್ಯಾ ಘುರಾಣ್ಯಾಕ್ ಸದಾಂಚ್ ವಿಶ್ವಾಸಿ ರಾವ್ಲೊ.

II ಸಾರ್ಕೆಂ ವಿಂಚುನ್ ಕಾಡ್ನ್ ಬರಯಾ:

1) ತ್ಯಾ ಉತ್ರಾಂ ಸರಿ ವಿಶ್ವಾಸ್ ಆನಿ ನಿತಳ್ ಅಂತಸ್ಕರ್ಣ್ ತುಜೆಥಂಯ್ ದವರ್ನ್ ಧಯ್ರಾನ್ .... (ಜಿಯೆ, ಉಲಯ್, ಝುಜ್, ವಾವುರ್)

2) ಸದಾಂಚ್.ಥಿರಾಸಣ್ ಸಾಂಬಾಳ್, ತುಜೆರ್ ಆನಿ ತುಜೆ ಶಿಕವ್ಣೆಚೆರ್ ಚತ್ರಾಯೆನ್ .... ದವರ್. (ಮನ್, ಗಿನ್ಯಾನ್, ದೊಳೊ, ಕಾನ್)

3) ಸಮುದ್ರಿಚೆಂ ಸರ್ಲ್ಲಿ ಘೆವ್ನ್ ಭಿತರ್ಲೊ ಸಾರ್ ಇನ್ಕಾರ್ ಕರ್ತಲೆ. ತಸಲ್ಯಾಂಚಿ ಸಳಾವಳ್ .... (ಕರ್, ತುಕಾ ನಾಕಾ, ಅಪಾಯಾಚಿ, ಉಪ್ಕಾರಾಚಿ)

4) ಕಶ್ಟ್ ಕಾಡ್ನ್ ಘೊಳ್ತಲ್ಯಾ ಶೆತ್ಕಾರಾಕ್ ಪಿಕಾಚೊ ಪಯ್ಲೊ ವಾಂಟೊ .... (ದೀಜೆ, ಮೆಳಜೆ, ದೀವ್ನಜೊ, ಫಾವೊ ಜಾಯ್ಜೆ)

5) ಸಗ್ಳ್ಯಾ ಮನ್ಶ್ಯಾಕುಳಾಕ್ ತಾರಣ್ ಹಾಡ್ಚ್ಯಾಕ್ ದೆವಾಚಿ .... ಆತಾಂ ಪ್ರತ್ಯಕ್ಷ್ ಜಾಲ್ಯಾ. (ಮಜತ್, ಕುರ್ಪಾ, ಕಾಕ್ಳುತ್, ದಯಾ)

6) .... ಪಾವ್ಲಾಚೊ ಪೂತ್.

(ತಿಮೊತಿ, ಎಪಾಪ್ರಾಸ್, ಒನೆಜಿಮ್, ಸಿಲಾಸ್)

7) ತುಜೆಂ ನಾಂವ್ ಮ್ಹಜ್ಯಾ .... ಹಾಂವ್ ಪರ್ಗಟ್ ಕರ್ತಲೊಂ.
(ಲೊಕಾಕ್, ಭಾವಾಂಕ್, ದೂತಾಂಕ್, ಶಹರಾಂಕ್)

8) ....ಆಮ್ಚೊ ಶ್ರೇಶ್ಟ್ ಯಾಜಕ್. (ತಿಮೊತಿ, ಪಾವ್ಲ್, ಜೆಜು, ಪೆದ್ರು)

9) ತುಂ ಸಾಸ್ಣಾಕ್ ಯಾಜಕ್ .... ವರ್ಗಾಚೊ.

(ಪಾವ್ಲಾಚ್ಯಾ, ಮೆಲ್ಕಿಸೆದೆಕಾಚ್ಯಾ, ಲೆವಿತಾಂಚ್ಯಾ, ದಾವಿದಾಚ್ಯಾ)

10) ಜಾಂಚೊ ಸರ್ವೆಸ್ಪರ್ ಮೋಗ್ ಕರ್ತಾ, ತಾಂಕಾಂ ತೊ .... ಲಾಯ್ತಾ.
(ಖ್ಯಾಸ್ತ್, ಶಿಕ್ಷಾ, ಶಿರಾಪ್, ವಾಟ್)

III ಅದ್ಯಾಯ್ ಆನಿ ವಾಕ್ಯ್ ಸಂಕೊ ಬರಯಾ:

1) ಸಾಸ್ಣಾಚ್ಯಾ ಅತ್ಮ್ಯಾವರ್ವಿಂ ತಾಣೆ ಆಪ್ಣಾಕ್‌ಚ್ ಏಕ್ ಖತಾವಿಣ್ ಬಲಿ ಕಸೊ ದೆವಾಕ್ ಭೆಟವ್ನ್ ದಿಲೊ ಆನಿ ಮರಣಾದಿಕ್ ಕರ್ಮ್ಯಾಂಥಾವ್ನ್, ಮ್ಹಣ್ಜೆ ಪಾತ್ಕಾಂಥಾವ್ನ್ ಆಮ್ಚಿಂ ಅಂತಸ್ಕರ್ಣಾಂ ನಿತಳ್ ಕರ್ನ್ ಜಿವಂತ್ ದೆವಾಚ್ಯಾ ಆರಾದನಾಕ್ ಯೋಗ್ಯ್ ಕೆಲಿಂ.

2) "ಖರೆಂಚ್ ಹಾಂವ್ ತುಕಾ ಆಶಿರ್ವಾದಾಂನಿ ಭರ್ತಲೊಂ ಆನಿ ತುಜಿ ಏಕ್ ಅಗಣಿತ್ ಸಂತತ್ ಕರ್ತಲೊಂ."

3) ತೆಂ ಸಗ್ಳೆಂ ನಾಸ್ ಜಾತಲೆಂ, ಪುಣ್ ತುಂ ಸಾಸ್ಣಾಕ್ ಆಸ್ತಲೊಯ್.

4) ದೆವಾಚೊ ಸಬ್ದ್ ಗಾಜಯ್, ಸುಕಾಳಿಂ ಆನಿ ಅಕಾಳಿಂ ಹ್ಯಾ ಕಾಮಾಂತ್ ಮಗ್ನ್ ಜಾ.

5) ನಿಯಮ್‌ಶಾಸ್ತ್ರ ಬರೆಂ ಮ್ಹಣ್ ಆಮಿ ಜಾಣಾಂವ್, ಪುಣ್ ತಾಚ್ಯಾ ಶೆವಟಾ ಪರ್ಮಾಣೆ ತಾಚೊ ಉಪೆಗ್ ಜಾತಾ ಪರ್ಯಾನ್ ತೆಂ ಬರೆಂ.

6) "ಕುಡಿನ್ ತೊ ದಿಶ್ಟಿ ಪಡ್ಲೊ, ಅತ್ಮ್ಯಾನ್ ತಾಚೆವಿಶಿಂ ರುಜ್ವಾತ್ ದಿಲಿ, ದೇವ್‌ದುತಾಂನಿ ತಾಕಾ ದೆಕ್ಲೊ. ಜನಾಂಗಾಂ ಮದೆಂ ಪರ್ಗಟ್ ಕೆಲೊ, ಆಖ್ಯಾ ಸಂಸಾರಾಂತ್ ಒಳ್ಕುನ್ ಘೆತ್ಲೊ, ಊಂಚ್ ಅಂತ್ರಳಿಂ ಮಹಿಮೆವಂತ್ ಕೆಲೊ."

7) ದೆವಾಚೆಂ ಉತರ್ ಜಿವೆಂ ಆನಿ ಕ್ರಿಯಾತ್ಮಕ್ ತೆಂ ಖರೆಂ. ಪಾಜ್‌ಲ್ಲೆ ದೋನ್ ಧಾರಿಂಚೆ ತಲ್ವಾರಿ ಪ್ರಾಸ್ ಚಡ್ ಕಾತ್ರುಂಕ್ ಸಕ್ತಾ ತಸಲೆಂ.

8) ಜೆಜುಚ್ಯಾ ರಗ್ತಾವರ್ವಿಂ ಬೋವ್ ಪವಿತ್ರ್ ಸ್ಥಾನಾಂತ್ ಭಿತರ್ ಸರೊಂಕ್ ಆಮ್ಕಾಂ ಪುರ್ತೆಂ ಧಯ್ರ್ ಮೆಳ್ತಾ.

9) ಜೆಜುಕ್ರಿಸ್ತ್ ಕಾಲ್, ಆಜ್ ಆನಿ ಸದಾಂ ಸರ್ವದಾಂ ತೊಚ್.

10) ಭಾವಾಡ್ತಾಕ್ ಲಾಗೊನ್ ಎನ್ಸೊಕಾಕ್ ಮರಣ್ ದೀನಾಸ್ತಾನಾ ದೆವಾನ್ ಉಬಾರ್ನ್ಸ ವ್ಹೆಲೊ. "ಕೊಣೆಂಚ್ ತಾಕಾ ಪಳೆಂವ್ಕ್ ನಾ. ಕಿತ್ಯಾಕ್ ದೆವಾನ್ ತಾಕಾ ಉಬಾರ್ನ್ಸ ವ್ಹೆಲೊ."

IV ಘುಡ್ಸುನ್ ಬರಯಾ:

1) ನವ್ಯಾ ಖಿರಾರಾಚೊ ಮದ್ಯಸ್ತ್	ಮಿಲೇತಾಂತ್
2) ಸರ್ವೆಸ್ಪರ್ ಆಪ್ಲೆ ಪರ್ಜೆಚಿ	ಸತ್
3) ತ್ರೊಫಿಮ್	ದಾಲ್ಮಾತ್ಸಿಯಾ
4) ಮೊಲಾದಿಕ್ ದಿರ್ವೆಂ	ಹಳ್ತ್ ಸಾಂಬಾಳ್ತಲಿಂ ಆನಿ ವಿಶ್ವಾಸಿ
5) ತೀತ್	ಸರ್ವೆಸ್ಪರಾನ್ ಸಪುತ್ ಘಾಲ್ನ್ ಮ್ಹಳಾಂ
6) ಬಾಯ್ಲೊ	ಸಾರಾ ಗರ್ಬೆಸ್ತ್
7) ಮೊಯ್ಜೆ	ಜೆಜುಕ್ರೀಸ್ತ್
8) "ತುಂ ಸಾಸ್ಣಾಕ್ ಯಾಜಕ್"	ನೀತ್ ಕರ್ತಲೊ
9) ಭಾವಾಡ್ತಾವರ್ವಿಂಚ್	ದೆವಾನ್‌ಚ್ ಮ್ಹಳಾಂ
10) ಹಾಂವ್ ತುಮ್ಕಾಂ ಸಾಂಡ್ನೊನಾ	ದೆವಾಚ್ಯಾ ಘರಾಂತ್ ವಿಶ್ವಾಸಿ ಚಾಕ್ರಾಬರಿ

V ಸಾರ್ಕೆಂ ವಾ ಚೂಕ್? (ಸಾರ್ಕೆಂ ಜಾಲ್ಯಾರ್ ✓ ಘುರ್ಸ್ತ್ ಕರಾ ನಾ ತರ್ ✕ ಘುರ್ಸ್ತ್ ಕರಾ)

1) ತುಮ್ಚ್ಯಾ ದಾರಾರ್ ಬಡಯ್ತಲ್ಯಾಂಕ್ ಬಿಡಾರ್ ದೀಂವ್ಕ್ ವಿಸರ್ನಾಕಾತ್.
2) ವಿಚಾರ್ ಕರಿನಾಸ್ತಾನಾ ಚೂಕ್ ಮಾಂಡಿನಾಕಾ. ಪಕ್ಷಪಾತ್ ಕೆಲ್ಯಾರ್ ವ್ಹಡ್ಾ.
3) ದೆವಾನ್ ಆಮ್ಕಾಂ ಭಿಯೆಂವ್ಕ್ ಕರ್ತಾ ತೊ ಅತ್ಮೊ ದಿಲಾ.
4) "ಕ್ರೇತ್‌ಗಾರ್ ಸದಾಂಚ್ ಫಟ್ಕಿರೆ, ಖೊಟ್ಯೊ ಮೊನ್ಜಾತಿ, ಆಳ್ಶಿ ಆನಿ ಪೊಟಾರಿ."
5) ತುಜೊ ಮೋಗ್ ಮಯ್ಪಾಸ್ ಪಳೆವ್ನ್ ಮ್ಹಾಕಾ ವ್ಹಡ್ ರಾಗ್ ಆಯ್ಲಾ.
6) ಹರ್‌ಏಕ್ ಘರಾಕ್ ತಾಚೊಚ್ ಮ್ಹಳ್ಯೊ ಏಕ್ ಬಾಂದ್ಪಿ ಆಸಾ, ಆನಿ ಸಗ್ಳ್ಯಾ ವಸ್ತುಂಚೊ ಬಾಂದ್ಪಿ ಪಾವ್ಲ್.
7) ಆಜ್ ತುಮಿ ದೆವಾಚೊ ತಾಳೊ ಆಯ್ಕಾಶಾತ್ ಜಾಲ್ಯಾರ್ ತುಮ್ಚಿಂ ಕಾಳ್ಜಾಂ ಧಾರುಣ್ ಕರಿನಾಕಾತ್.
8) ಭಾವಾಡ್ತಾಕ್ ಲಾಗೊನ್ ಕಾಯಿನಾನ್ ಆಬೆಲಾ ಪ್ರಾಸ್ ವರ್ತೆಂ ಬಲಿದಾನ್ ದೆವಾಕ್ ಭೆಟಯ್ಲೆಂ.
9) ಭಾವಾಂ ಭಯ್ಣಿಂಬರಿ ಎಕಾಮೆಕಾಚೊ ಮೋಗ್ ಕರ್ಚೊ ಸೊಡಿನಾಕಾತ್.
10) ಸಾಸ್ಣಿಕ್ ಖಿರಾರಾಚ್ಯಾ ರಗ್ತಾವರ್ವಿಂ ಶೆಳಿಯಾಂಚ್ಯಾ ಶ್ರೇಷ್ಟ್ ಗೊವ್ಳ್ಯಾಕ್, ಆಮ್ಚ್ಯಾ ಸೊಮಿಯಾ ಜೆಜುಕ್ ದೆವಾನ್ ಮೆಲ್ಯಾಂತ್ಲೊ ಜಿವಂತ್ ಉಟಯ್ಲೊ.

ಜಾಪಿ

I ಖಾಲಿ ಜಾಗೆ ಭರ್‍ತಿ ಕರಾ:

1. ಸೊಡ್ವಣ್ (1 ತಿಮೊ 1:15)
2. ಅಪೇಕ್ಶಾ (1 ತಿಮೊ 2:4)
3. ಮನಾಚೆ (1 ತಿಮೊ 3:8)
4. ವಾಯ್ಟ್ಯಾಚೆಂ (1 ತಿಮೊ 6:10)
5. ಪಕ್ಶಪಾತ್ (1 ತಿಮೊ 5:21)
6. ಕಶ್ಟಾಂದಗ್ದ್ (2 ತಿಮೊ 3:12)
7. ಧರ್ಮಾಧ್ಯಕ್ಶ್ (ತಿತಾ 1:7)
8. ಪಾವ್ಲ್ (ಫಿಲೊ 8:10)
9. ಪ್ರವಾದ್ಯಾಂ (ಹೆಬ್ರೆ 1:1)
10. ಮೊಯ್ಜೆ (ಹೆಬ್ರೆ 3:2)

II ಸಾರ್ಕೆಂ ವಿಂಚುನ್ ಕಾಡ್ನ್ ಬರಯಾ:

1. ಝುಜ್ (1 ತಿಮೊ 1:19)
2. ದೊಳೊ (1 ತಿಮೊ 4:16)
3. ತುಕಾ ನಾಕಾ (2 ತಿಮೊ 3:5)
4. ಮೆಳಚೆ (2 ತಿಮೊ 2:6)
5. ಕುರ್ಪಾ (ತಿತಾ 2:11)
6. ಒನೆಜಿಮ್ (ಫಿಲೊ 8-10)
7. ಭಾವಾಂಕ್ (ಹೆಬ್ರೆ 2:12)
8. ಜೆಜು (ಹೆಬ್ರೆ 4:14)
9. ಮೆಲ್ಕಿಸೆದೆಕಾಚ್ಯಾ (ಹೆಬ್ರೆ 5:6)
10. ಶಿಕ್ಶಾ (ತಿಮೊ 5:6)

III ಅದ್ಯಾಯ್ ಆನಿ ವಾಕ್ಯ್ ಸಂಕೊ ಬರಯಾ:

1. ಹೆಬ್ರೆ 9:13-14
2. ಹೆಬ್ರೆ 6:13-14
3. ಹೆಬ್ರೆ 1:11
4. 2 ತಿಮೊ 4:1-2
5. 1 ತಿಮೊ 1:8
6. ಹೆಬ್ರೆ 13:5
7. ಹೆಬ್ರೆ 4:12
8. ಹೆಬ್ರೆ 10:19
9. ಹೆಬ್ರೆ 13:8
10. ಹೆಬ್ರೆ 11:5

IV ಘುಡ್ಸುನ್ ಬರಯಾ:

1. ಜೆಜುಕ್ರಿಸ್ತ್ (ಹೆಬ್ರೆ 9:15)
2. ನೀತ್ ಕರ್‍ತಲೊ (ಹೆಬ್ರೆ 10:30)
3. ಮಿಲೇತಾಂತ್ (2 ತಿಮೊ 4:20)
4. ಸತ್ (2 ತಿಮೊ 1:14)
5. ದಾಲ್ಮಾತ್ಸಿಯಾ (2 ತಿಮೊ 4:10)
6. ಹಳ್ತ್ ಸಾಂಬಾಳ್ತಲಿಂ ಆನಿ ವಿಶ್ವಾಸಿ (1 ತಿಮೊ 4:11)
7. ದೆವಾಚ್ಯಾ ಘರಾಂತ್ ವಿಶ್ವಾಸಿ ಚಾಕ್ರಾಬರಿ (ಹೆಬ್ರೆ 3:5)
8. ಸರ್ವೆಸ್ಪರಾನ್ ಸಪುತ್ ಘಾಲ್ನ್ ಮ್ಹಳಾಂ (ಹೆಬ್ರೆ 7:21)
9. ಸಾರಾ ಗರ್ಬೆಸ್ತ್ (ಹೆಬ್ರೆ 11:11)
10. ದೆವಾನ್‌ಚ್ ಮ್ಹಳಾಂ (ಹೆಬ್ರೆ 13:5)

V ಸಾರ್ಕೆಂ ವಾ ಚೂಕ್?:

1. ✓ (ಹೆಬ್ರೆ 13:2)
2. ✗ (1 ತಿಮೊ 5:21)
3. ✗ (2 ತಿಮೊ 1:7)
4. ✓ (ತಿತಾ 1:12)
5. ✗ (ಫಿಲೊ 7)
6. ✗ (ಹೆಬ್ರೆ 3:4)
7. ✓ (ಹೆಬ್ರೆ 4:6-7)
8. ✗ (ಹೆಬ್ರೆ 11:4)
9. ✓ (ಹೆಬ್ರೆ 13:1)
10. ✓ (ಹೆಬ್ರೆ 13:20-21)

ಜಾಕೊಬಾಚಿಂ, ಪೆದ್ರುಚಿಂ (ಪಯ್ಲೆಂ ಆನಿ ದುಸ್ರೆಂ), ಜುವಾಂವ್ಚಿಂ (ಪಯ್ಲೆಂ, ದುಸ್ರೆಂ ಆನಿ ತಿಸ್ರೆಂ), ಜುದಾಚಿಂ ಪತ್ರಾಂ

I ಖಾಲಿ ಜಾಗೆ ಭರ್ತಿ ಕರಾ:

1) ದೆವಾಚೆಂ ಉತರ್ ಆಯ್ಕೊನ್ ತ್ಯಾ ಪರ್ಮಾಣೆ ಕರಿನಾ ತೊ .... ಆಪ್ಲೆಂ ಸಾರ್ಕೆಂ ಪಳೆತಲ್ಯಾ ಮನ್ಶ್ಯಾಬರಿ.

2) "ದೇವ್ ಗರ್ವಿಷ್ಟಾಂಕ್ ಮುಕಾರ್ ರಾವ್ತಾ. ಪುಣ್ .... ಕುರ್ಪಾ ದಿತಾ."

3) .... ಜಿವಂತ್ ಫಾತರ್ ಮನ್ಶ್ಯಾಂನಿ ಉಪ್ಕಾರ್ನಾ ಮ್ಹಣೊನ್ ಕಾಡ್ನ್ ಉಡಯ್ಲ್ಲೊ.

4) ಆಮಿ ಪಾತ್ಕಾಕ್ ಮೆರೊನ್ ಪವಿತ್ರ್‌ಪಣಾಕ್ ಜಿಯೆಂವ್ಚೆಖಾತಿರ್ .... ಆಪ್ಲೆ ಕುಡಿಂತ್ ಆಮ್ಚಿಂ ಪಾತ್ಕಾಂ ವ್ಹಾವಯ್ಲಿಂ.

5) ಮೊಗಾವರ್ವಿಂ ಜಾಯ್ತಿಂ .... ಭೊಗ್ಸಾತಾತ್.

6) ಖಂಯ್ಚೆ ವಸ್ತುವರ್ವಿಂ ಏಕ್ ಮನಿಸ್ ಪಾಡಾವ್ ಜಾತಾ, ತ್ಯಾ ವಸ್ತುಚೊ ತೊ .... ಜಾತಾ.

7) ಸೊಮಿಯಾಚ್ಯಾ ದಿಸಾಕ್ ರಾಕೊನ್ ರಾವಾ, ಆನಿ ತಾಚ್ಯಾ .... ವೆಗಿಂ ವೆಗಿಂ ತಯಾರ್ ಜಾಯಾ.

8) .... ಲಾಂಬ್ ಸೊಸ್ನಿಕಾಯ್ ಆಮ್ಚೆ ಬಚಾವೆಚೊ ಸಂದರ್ಭ್ ಮ್ಹಣ್ ಲೆಕಾ.

9) "ಮ್ಹಾಕಾ ದೆವಾಚಿ ಒಳೊಕ್ ಆಸಾ" ಮ್ಹಣ್ ಸಾಂಗೊನ್ ತಾಚೆ ಉಪದೆಸ್ ಪಾಳಿನಾ ಜಾಲ್ಯಾರ್ ತೊ ಏಕ್ ....

10) .... ಮ್ಹಳ್ಯಾರ್ ದೆವಾಚ್ಯಾ ಕಾಯ್ದ್ಯಾ ವಿರೋದ್ ವೆಚೆಂ.

II ಸಾರ್ಕೆಂ ವಿಂಚುನ್ ಕಾಡ್ನ್ ಬರಯಾ:

1) .... ಕುಡಿಚೊ ಏಕ್ ಲ್ಹಾನ್ಸೊ ಸಾಂದೊ, ಪುಣ್ ವ್ಹಡ್ಲ್ಯಾ ವ್ಹಡ್ಲ್ಯಾ ಕಾರ್ಬಾರಾಂಚಿ ಬಡಾಯ್ ಉಲಯ್ತಾ. (ದೊಳೊ, ಜೀಬ್, ಹಾತ್, ಕಾಳಿಜ್)

2) ತುಮ್ಚಿಂ ಪಾತ್ಕಾಂ ಎಕಾಮೆಕಾಕ್ ಉಚಾರ್ನ್ ಸಾಂಗಾ ಆನಿ ಎಕಾಮೆಕಾ ಪಾಸತ್ ಮಾಗಾ, ತವಳ್ ತುಮ್ಕಾಂ .... ಮೆಳ್ತಲಿ. (ಬಚಾವಿ, ಸುಟ್ಕಾ, ಭಲಾಯ್ಕಿ, ಸಸಾಯ್)

3) ಎಕಾಮೆಕಾ ಉಬ್ಗಾನಾಸ್ತಾನಾ .... ದಿಯಾ.

(ಮೋಗ್, ಕುಮೊಕ್, ಸತ್ಕಾರ್, ಆದಾರ್)

WORLD KONKANI LIBRARY
Accn No: 001843

4) ಸೊಮಿಯಾಚೊ ದೀಸ್ .... ಯೆತಲೊ.

(ವಯ್ಬವಾನ್, ಚೊರಾಬರಿ, ಮಹಿಮೆನ್, ಸಂಬ್ರಮಾನ್)

5) ದೇವ್ ಮ್ಹಳ್ಯಾರ್ ಉಜ್ವಾಡ್; ತಾಚೆಥಂಯ್ ....ನಾ.

(ರಾಗ್, ಭಿರಾಂತ್, ಕಾಳೊಕ್‌ಚ್, ಲಿಪ್ತೆಪಣ್)

6) ಪಾತಕ್ ಕರ್ತಾ ತೊ ಹರ್‌ಎಕ್ಲೊ .... ಜಾತಾ. (ಖೊಟೊ, ಪಾತ್ಕಿ, ನಾಸ್, ಧರ್ಮ್‌ದ್ರೋಹಿ)

7) ಮೋಗ್ ಆಸ್ಲಲೆಕಡೆನ್.......................ನಾ. (ರಾಗ್, ಮೊಸೊರ್, ಭಿರಾಂತ್, ನಾಸಮಾದಾನ್)

8) ಉದ್ಕಾ ಆನಿ ರಗ್ತಾ ಉದೆಂ ಆಯ್ಲಲೊ .... (ಜುವಾಂವ್, ಪಾವ್ಲ್, ಪೆದ್ರು, ಜೆಜುಕ್ರಿಸ್ತ್)

9) ಬರೆಂ ಆದಾರ್ತಾ ತೊ ದೆವಾಚೊ ಭುರ್ಗೊ, ಪುಣ್ ವಾಯ್ಟ್ ಆದಾರ್ತಾ ತೊ .... ಪಳೆವ್ನ್ ನೆಣಾ. (ಸಯ್ತಾನಾಕ್, ದೆವಾಕ್, ಸೊಮಿಯಾಕ್, ಸ್ಪಿರಿತಾಕ್)

10) ಭುರ್ಗ್ಯಾಂನೊ, ... ದೆವಾಂಥಾವ್ನ್ ಪಯ್ಸ್ ರಾವಾ.

(ಜಿವ್ಯಾ, ಬೊಂಬ್ಯಾ, ಮೆಲ್ಲ್ಯಾ, ಕುರ್ವ್ಯಾ)

III ಅದ್ಯಾಯ್ ಆನಿ ವಾಕ್ಯ್ ಸಂಕೊ ಬರಯಾ:

1) ಆಮ್ಕಾಂ ಜಿವಿತ್ ಲಾಭ್ಚೆಖಾತಿರ್ ಆಪ್ಲ್ಯಾ ಎಕ್ಲ್ಯಾಚ್ ಪುತಾಕ್ ಸಂಸಾರಿಂ ಧಾಡ್ನ್ ದೆವಾನ್ ಆಪ್ಲೊ ಮೋಗ್ ಆಮ್ಚೆಥಂಯ್ ಉಗ್ಡಾಪೊ ಕೆಲೊ.

2) ಆಬ್ರಾಹಾಮಾನ್ ಆಮ್ಚ್ಯಾ ಬಾಪಾನ್ ಆಪ್ಲ್ಯಾ ಪುತಾಕ್ ಇಸಾಕಾಕ್ ವೆದಿರ್ ಬಲಿ ಭೆಟಯಿಲ್ಯಾನ್ ತಾಚೆ ತೆ ಕರ್ನೆವರ್‍್ವಿಂ ತೊ ನಿತಿವಂತ್ ಜಾಲ್ಲೊ ನ್ಹಂಯ್?

3) "ಸಗ್ಳೆಂ ಮನ್ಶ್ಯಾಕುಳ್ ತಣಾಬರಿ. ಸಗ್ಳಿ ತಾಚಿ ಮಹಿಮಾ ತಣಾಚ್ಯಾ ಫುಲಾಬರಿ, ತಣ್ ಬಾವ್ತಾ ಆನಿ ಫುಲ್ ಝಡ್ತಾ; ಪುಣ್ ಸೊಮಿಯಾಚೊ ಸಬ್ದ್ ಸಾಸ್ಣಾಕ್ ಬಾಳ್ತಾ."

4) ಜೊ ಕೋಣ್ ಪ್ರಸಂಗ್ ಕರ್ತಾ ತೊ ದೆವಾಚೆಂಚ್ ಉತರ್ ಕಶೆಂ ಪರ್ಗಟ್ ಕರುಂ. ಜೊ ಕೋಣ್ ಸೆವಾ ಕರ್ತಾ ತೊ ದೆವಾಚೆ ಸಕ್ತೆನ್ ತಿ ಕರುಂ.

5) ಕ್ರಿಸ್ತಾಚ್ಯಾ ನಾಂವಾ ಪಾಸತ್ ತುಮ್ಕಾಂ ಕೊಣ್‌ಯಿ ಅಕ್ಮಾನ್ ಕರ್ತಿತ್ ಜಾಲ್ಯಾರ್ ತುಮಿ ಸುಭಾಗಿ ಮ್ಹಣ್ ಲೆಕಾ.

6) ತುಮ್ಚೆ ಮದೆಂ ಕೊಣ್‌ಚ್ ನಾಸ್ ಜಾಯ್ನಾಯೆ, ಬಗಾರ್ ಸಮೆಸ್ತಾಂನಿ ಆಪ್ಣಾಥಂಯ್ ಪರ್ತಾಜೆ ಮ್ಹಣ್ ತಾಚಿ ಅಪೇಕ್ಷಾ.

7) ಜೊ ಕೋಣ್ ಆಪುಣ್ ಉಜ್ವಾಡಾಂತ್ ಆಸಾ ಮ್ಹಣೊನ್ ಆಪ್ಲ್ಯಾ ಭಾವಾಕ್ ದ್ವೇಶಿತಾ ತೊ ಆನಿಕ್‌ಯಿ ಕಾಳೊಕಾಂತ್‌ಚ್ ಆಸಾ.

8) ಪಳೆಯಾ, ಕಿತ್ಲೊ ಮೋಗ್ ಬಾಪಾನ್ ಆಮ್ಚೆರ್ ವೊತ್ಲಾ! ಆಮ್ಕಾಂ ದೆವಾಚಿಂ ಭುರ್ಗಿಂ ಮ್ಹಣ್ ಆಪಂವ್ಕ್ ತಾಣೆ ಫಾವೊ ಕೆಲಾಂ.

9) ಭುರ್ಗ್ಯಾಂನೊ ಖಾಲಿ ಉತ್ರಾನ್ ವಾ ಜಿಬೆನ್ ಆಮಿ ಮೋಗ್ ಕರ್ಚೊ ನ್ಹಂಯ್; ಬಗರ್

ಯಥಾರ್ಥ್‌ಪಣಾನ್ ಆನಿ ಕರ್ನೆನ್ ಆಮಿ ತೊ ದಾಕಂವ್ಕ್ ಜಾಯ್.

10) ಪಂಗ್ತಿರ್ ಬಸೊನ್ ಮಾನ್ ಮರ್‍ಯಾದ್ ನಾಸ್ತಾನಾ ಖಾವ್ನ್ ಪಿಯೆವ್ನ್ ಪೊಟ್ ಭರ್‍ತಲೆ ತೆ ತುಮ್ಚ್ಯಾ ಮಾಯಾಮೊಗಾಚ್ಯಾ ಜೆವ್ಣಾಂಕ್ ಏಕ್ ಕಳಂಕ್.

IV ಘುಡ್ಸುನ್ ಬರಯಾ:

1) ಜೊ ಕೋಣ್ ಸೆವಾ ಕರ್‍ತಾ	ದೆವಾಚೊ ಈಶ್ಟ್
2) ನಿತಿವಂತಾಂಚೆರ್	ಖೊಟೆಪಣಾಚಿ ರಾಸ್
3) ಹಾಂವ್ ಭಾಗೆವಂತ್	ಶ್ರೇಶ್ಟ್ ಕಾಯ್ದೊ
4) ಆಬ್ರಾಹಾಮ್	ಗ್ರೆಸ್ತ್ ಮನಿಸ್ ನಾಸ್ ಜಾತಲೊ
5) ಜೀಬ್	ಸದಾಂಕಾಳ್ ಬಾಳ್ತಾ
6) ಪೆಲ್ಯಾಚೊ ಮೋಗ್	ತೊ ದೆವಾಚೆ ಸಕ್ತೆನ್ ತಿ ಕರುಂ
7) ತಣಾಚ್ಯಾ ಫುಲಾಬರಿ	ತಾಚೆಥಂಯ್ ದೇವ್ ಜಿಯೆತಾ
8) ಜಾಣೆಂ ದಯಾ ದಾಕಂವ್ಕ್ ನಾ	ತಾಚಿ ದಯಾವಿಣೆಂ ನೀತ್ ಜಾತಲಿ
9) ದೆವಾಚಿ ಖುಶಿ ಕರ್‍ತಾ ತೊ	ದೆಕುನ್ ತುಮಿಯಿ ಭಾಗೆವಂತ್ ಜಾಯ್ಜೆ
10) ಜೆಜು ದೆವಾಚೊ ಪೂತ್ ಮ್ಹಣ್ ಒಳ್ಕತಾ	ಸೊಮಿ ದಯೆನ್ ದೀಶ್ಟ್ ಘಾಲ್ತಾ

V ಸಾರ್ಕೆಂ ವಾ ಚೂಕ್? (ಸಾರ್ಕೆಂ ಜಾಲ್ಯಾರ್ ✓ ಘುರ್‍ತ್ ಕರಾ ನಾ ತರ್ ✕ ಘುರ್‍ತ್ ಕರಾ)

1) ಭುರ್ಗ್ಯಾಂನೊ, ತುಮಿ ದೆವಾಚ್ಯಾ ಘರಾಣ್ಯಾಚಿಂ.

2) ಜಶೆಂ ಸ್ವಾಸ್ ನಾತ್ಲ್ಯಾರ್ ಕುಡಿಕ್ ಜೀವ್ ನಾ, ತಶೆಂ ಕಾಮ್ ನಾತ್ಲ್ಯಾರ್ ಭಾವಾಡ್ತಾಕ್‌ಯಿ ಜೀವ್ ನಾ.

3) ಭಾವಾಡ್ತಾವರ್‍ವಿಂ ಜಾಕೊಬಾಕ್ ನಿತಿವಂತ್ ಮ್ಹಣ್ ಕಾಡ್ಲೊ.

4) ಜೊ ಕೋಣ್ ದುಬಾವ್ ಕರ್‍ತಾ ತೊ ವಾರ್‍ಯಾನ್ ಹಾಲ್ತಾ ಧಲ್ತಾ ತಸಲ್ಯಾ ದರ್‍ಯಾಚ್ಯಾ ಲ್ಹಾರಾಬರಿ.

5) ಕಶ್ಟಾಂಚೆ ವೆಳಿಂ ದೃಡ್ ರಾವ್ತಾ ತೊ ಮನಿಸ್ ಸತ್ತಿಚ್ ಸಯ್.

6) ದೆಕುನ್ ಭಾವಾಂ-ಭಯ್ಣಿಂನೋ, ತುಮ್ಚಿ ವಿಂಚವ್ಣ್ ಆನಿ ಆಪವ್ಣೆಂ ಭದ್ರ್ ಕರುಂಕ್ ಆನಿಕೀ ಚಡ್ ಪ್ರೇತನ್ ಕರಾ.

7) ಜುದಾ, ಜೆಜು ಕ್ರಿಸ್ತಾಚೊ ಸೆವಕ್ ಆನಿ ಜಾಕೊಬಾಚೊ ಭಾವ್.

8) ಆಪ್ಲ್ಯಾ ಭಾವಾಚೊ ಮೋಗ್ ಕರ್‍ತಾ ತೊ ಉಜ್ವಾಡಾಂತ್ ರಾವ್ತಾ.

9) ಜಿವಿತಾಚೊ ಸಬ್ದ್ ಆರಂಬಾ ಥಾವ್ನ್ ಆಸ್‌ಲ್ಲೊ.

10) ಮೊಗಾಚ್ಯಾ ಉಮ್ಯಾನ್ ಏಕಾಮೆಕಾ ಸಲಾಮ್ ಕರಾ.

ಜಾಪಿ

I ಖಾಲಿ ಜಾಗೆ ಭರ್‍ತಿ ಕರಾ:

1. ಆರ್‍ಯಾಂತ್ (ಜಾಕೊ 1:23) 2. ಖಾಲ್ಯಾಂಕ್ (ಜಾಕೊ 4:6)
3. ಸೊಮಿ ವಾ ತೊಟ್ ತೊ (1 ಪೆದ್ರು 2:4) 4. ಖಿರ್‍ಸಾಯ್‍ಲ್ಲೇ (1 ಪೆದ್ರು 2:24)
5. ಪಾತ್ಕಾಂ (1 ಪೆದ್ರು 4:8) 6. ಗುಲಾಮ್ (2 ಪೆದ್ರು 2:19)
7. ಯೆಣ್ಯಾಕ್ (2 ಪೆದ್ರು 3:12) 8. ಸೊಮಿಯಾಚಿ (2 ಪೆದ್ರು 3:15)
9. ಘಟ್ಕಿರೊ (2 ಪೆದ್ರು 2:14) 10. ಪಾತಕ್ (1ಜುವಾಂವ್ 3:4)

II ಸಾರ್‍ಕೆಂ ವಿಂಚುನ್ ಕಾಡ್ನ್ ಬರಯಾ:

1. ಜೀಬ್ (ಜಾಕೊ 3:5) 2. ಭಲಾಯ್ಕಿ (ಜಾಕೊ 5:16)
3. ಸತ್ಕಾರ್ (1ಪೆದ್ರು 4:9) 4. ಚೊರಾಬರಿ (2ಪೆದ್ರು 3:10)
5. ಕಾಳೊಕ್‍ಚ್ (1ಜುವಾಂವ್ 1:5) 6. ಧರ್‍ಮ್‍ದ್ರೋಹಿ (1ಜುವಾಂವ್ 3:4)
7. ಭಿರಾಂತ್ (1ಜುವಾಂವ್ 4:18) 8. ಜೆಜುಕ್ರಿಸ್ತ್ (1ಜುವಾಂವ್ 5:6)
9. ದೆವಾಕ್ (3ಜುವಾಂವ್ 3:11) 10. ಕುರ್‍ವ್ಯಾ (1ಜುವಾಂವ್ 5:21)

III ಅದ್ಯಾಯ್ ಆನಿ ವಾಕ್ಯ್ ಸಂಕೊ ಬರಯಾ:

1. 1 ಜುವಾಂವ್ 4:9 2. ಜಾಕೊ 2:21
3. 1 ಪೆದ್ರು 1:24 4. 1 ಪೆದ್ರು 4:11
5. 1 ಪೆದ್ರು 4:14 6. 2 ಪೆದ್ರು 3:9
7. 1 ಜುವಾಂವ್ 2:9 8. 1 ಜುವಾಂವ್ 3:1
9. 1 ಜುವಾಂವ್ 3:18 10. ಜುದಾ 12

IV ಘುಡ್ಸುನ್ ಬರಯಾ:

1. ತೊ ದೆವಾಚೆ ಸಕ್ತೆನ್ ತಿ ಕರುಂ (1ಪೆದ್ರು 4:11)
2. ಸೊಮಿ ದಯೆನ್ ದೀಶ್ಟ್ ಘಾಲ್ತಾ (1ಪೆದ್ರು 3:12)
3. ದೆಕುನ್ ತುಮಿಯಿ ಭಾಗೆವಂತ್ ಜಾಯ್ಜೆ (1ಪೆದ್ರು 1:16)
4. ದೆವಾಚೊ ಈಶ್ಟ್ (ಜಾಕೊ 2:23) 5. ಖೊಟೆಪಣಾಚಿ ರಾಸ್ (ಜಾಕೊ 3:6)
6. ಶ್ರೇಶ್ಟ್ ಕಾಯ್ದೊ (ಜಾಕೊ 2:8) 7. ಗ್ರೇಸ್ತ್ ಮನಿಸ್ ನಾಸ್ ಜಾತಲೊ (ಜಾಕೊ 1:10)
8. ತಾಚಿ ದಯೆವಿಣೆಂ ನೀತ್ ಜಾತಲಿ (ಜಾಕೊ 2:13)
9. ಸದಾಂಕಾಳ್ ಬಾಳ್ತಾ (1ಜುವಾಂವ್ 2:17)
10. ತಾಚೆ ಥಂಯ್ ದೇವ್ ಜಿಯೆತಾ (1ಜುವಾಂವ್ 4:15)

V ಸಾರ್‍ಕೆಂ ವಾ ಚೂಕ್?:

1. ✓ (1ಜುವಾಂವ್ 4:4) 2. ✗ (ಜಾಕೊ 2:26)
3. ✗ (ಜಾಕೊ 2:23) 4. ✓ (ಜಾಕೊ 1:6)
5. ✗ (ಜಾಕೊ 1:12) 6. ✓ (2 ಪೆದ್ರು 1:10)
7. ✓ (ಜುದಾ 1) 8. ✓ (1ಜುವಾಂವ್ 2:10)
9. ✓ (1ಜುವಾಂವ್ 1:1) 10. ✗ (1ಪೆದ್ರು 5:14)

ಉಗ್ಡಾಪಣ್ ಪುಸ್ತಕ್

I ಖಾಲಿ ಜಾಗೆ ಭರ್ತಿ ಕರಾ:

1) ಶಿಯಾಸಣಾ ಮುಕಾರ್ ....ದಿವೆ ಜಳ್ತಾಲೆ.

2) "ಸರ್ವೆಸ್ಪರಾ ಆಮ್ಚ್ಯಾ ದೇವಾ .... ಮಹಿಮಾ, ಮಾನ್ ಆನಿ ಪದ್ವಿ!"

3) ಶೆಳಿಯೆನ್ .... ಪೊಡ್ತಾನಾ ವ್ಹಡ್ ಏಕ್ ಭುಂಯ್ಯಾಕ್ಪಿ ಜಾಲಿ.

4) ತಾಂಣಿ ಆಪ್ಲೆ ದಗ್ಲೆ ಶೆಳಿಯೆಚ್ಯಾ .... ಧುಲ್ಯಾತ್ ಆನಿ ಧವೆ ಕೆಲ್ಯಾತ್.

5) ಕಪಾಲಾಚೆರ್ .... ನಾತ್ಲಲ್ಯಾ ಮನ್ಯಾಂಕ್ ಮಾತ್ರ್ ತಾಂಣಿ ಬಾದಕ್ ಕರ್ಯೆತೆಂ.

6) .... ಮ್ಹಣೊನ್ ಸರ್ಗಿಂ ಥಾವ್ನ್ ಏಕ್ ವ್ಹಡ್ ತಾಳೊ ತ್ಯಾ ಪ್ರವಾದ್ಯಾಂನಿ ಆಯ್ಕಾಲೊ.

7) "......................... ಆತಾಂ ಆಮ್ಚ್ಯಾ ಸರ್ವೆಸ್ಪರಾಚಿ ಆನಿ ತ್ಯಾಚ್ ಕ್ರಿಸ್ತಾಚಿ."

8) ".......................... ಭಿಯೆವ್ನ್ ಚಲಾ ಆನಿ ತಾಕಾ ಮಹಿಮಾ ದಿಯಾ."

9) ".......................... ಸಂಸಾರಾಂತ್ಲ್ಯಾ ಸರ್ವ್ ಕಲ್ವಂತಾಂಚಿ ಆನಿ ಅಶ್ಲೀಲ್‌ಪಣಾಚಿ ಆವಯ್"

10) "ಸರ್ವ್ ಪದ್ವೆದಾರಾ, ಸರ್ವೆಸ್ಪರಾ ದೇವಾ, ತುಜ್ಯಾ ಫಯ್ಸಲಾಂನಿ .... ಆನಿ .... ಆಸಾ."

II ಸಾರ್ಕೆಂ ವಿಂಚುನ್ ಕಾಡ್ನ್ ಬರಯಾ:

1) ತೆದ್ವಾಂ ತ್ಯೊ ಚಾರ್ ಜಿವಿಯೊ .... ಮ್ಹಣೊನ್ ಜಾಪ್ ದಿತಾಲ್ಯೊ. (ಹೊಗ್ಳಾಪ್, ಮಾನ್, ಆರಾದನ್, ಆಮೆನ್)

2) ತವಳ್ ಮ್ಹಾಲ್ಗಡ್ಯಾಂ ಮದ್ಲ್ಯಾ ಎಕ್ಲ್ಯಾನ್ ಮ್ಹಜೆಲಾಗಿಂ ಮ್ಹಳೆಂ:.......................... (ಪವಿತ್ರ್, ತೊಚ್ ಆರಂಬ್, ರಡನಾಕಾ, ಸದೆಂವ್)

3) ದೇವ್‌ದುತಾಚ್ಯಾ ಹಾತಾಂತ್ಲೊ ತೊ ಧಾಕ್ಟೊ ಕೊವ್ಳೊ ಘೆವ್ನ್ ಹಾಂವೆಂ .... (ವ್ಹೆಲೊ, ಖೆಲೊ, ಪೆಟಯ್ಲೊ, ಉಡಯ್ಲೊ)

4) "ಆಕಾಸ್ ಆನಿ ಭುಮಿ, ಸಾಗೊರ್ ಆನಿ ಉದ್ಕಾಚ್ಯೊ ಝುರಿ ರಚ್ಲಲ್ಯಾಕ್ .... ಕರಾ." (ನಮಾನ್, ಅರ್ಗಾಂ, ಆರಾದನ್, ಸ್ತುತಿ)

5) "ಸೊಮಿಯಾ ಥಂಯ್ ಮರಣ್ ಪಾವ್ಲಲಿಂ ...." (ಸುಖಿ, ಭಾಗೆವಂತ್, ಭಾಗಿ, ನಿತಳ್)

6) "ನಿತಿಚೆಂ ಫಯ್ಸಲ್ ದಿತಾ ತೊ ಸರ್ವೆಸ್ಪರ್ ದೇವ್ ಸರ್ವ್ ...." (ಭಾಗೆವಂತ್, ಸಕ್ತೆವಂತ್, ಪದ್ವೆದಾರ್, ಶಾತಿವಂತ್)

7) ಧವ್ಯಾ ಫೊಡ್ಯಾರ್ ಬಸ್ಲಲ್ಯಾ ಸವಾರಾಕ್ .... ಮ್ಹಳ್ಳೆಂ ನಾಂವ್ ಆಸ್ಲೆಂ.
(ಬಳಿಶ್ಟ್, ಘಟ್‌ಮೂಟ್, ಶ್ರೇಶ್ಟ್, ಸತೆವಂತ್)

8) "ಪಳೆ, ಚತ್ರಾಯ್ ಕರ್! ಏಕ್ .... ಹಾಂವ್ ಯೆತಲೊಂ."

(ರಾಜಾಬರಿ, ರಾಯಾಬರಿ, ಚೊರಾಬರಿ, ಪ್ರವಾದ್ಯಾಬರಿ)

9) ಮನ್ಯಾಂನಿ ಆಪ್ಲ್ಯಾ ಕಶ್ಟಾಂ ಆನಿ ದುಖಿಂನಿ ಆಪ್ಲ್ಯೊ .... ಚಾಬ್ಲ್ಯೊ.
(ಹಾತ್, ಬೊಟಾಂ, ಮುಸ್ತಾಯ್ಕಿ, ಜಿಬೊ)

10) "ವಚಾ ಆನಿ ದೆವಾಚೊ ಕ್ರೋದ್ ಭರ್‌ಲ್ಲಿಲಿಂ ತಿಂ ಸಾತ್‌ಯಿ ಆಯ್ದಾನಾಂ ....
ವೊತಾ." (ಕುಳಿಯಾಂಚೆರ್, ಪಾತಳಾಚೆರ್, ಭಾಗೆವಂತಾಂಚೆರ್, ಸಂಸಾರಾಚೆರ್)

III ಅದ್ಯಾಯ್ ಆನಿ ವಾಕ್ಯ್ ಸಂಕೊ ಬರಯಾ:

1) "ತುಂ ಆಶೆವ್ನ್ ಆಸ್ಲಲೆಂ ಫಳ್ ತುಜೆ ಥಾವ್ನ್ ಪಯ್ಸ್ ಗೆಲಾಂ; ಸಗ್ಳಿ ಗ್ರೇಸ್ತ್‌ಕಾಯ್ ಆನಿ ಆಡಂಬರ್ ತುಂ ಹೊಗ್ಡಾಂವ್ಕ್ ಪಾವ್ಲೆಂಯ್. ಹೆಂ ಸಗ್ಳೆಂ ಕೆದಿಂಚ್ ತುಕಾ ಪರ್ತ್ಯಾನ್ ಮೆಳ್ಚೆಂನಾ!"

2) "ಆತಾಂ ಪುಣ್‌ಯಿ ಮನ್ಶ್ಯಾಂ ಮದೆಂ ದೆವಾಚೆಂ ಬಿಡಾರ್ ಜಾಲೆಂ; ತೊ ತಾಂಚೆ ಮದೆಂ ರಾವ್ತಲೊ. ತಿಂ ತಾಚಿ ಪರ್ಜಾ ಜಾತಲಿಂ ಆನಿ ತೊ ತಾಂಚೆ ಮದೆಂ ಸದಾಂಚ್ ಜಿಯೆತಾ ತೊ ದೇವ್ ಜಾತಲೊ."

3) ತುವೆಂ ಪಳೆಲ್ಲಿ ತಿ ಸ್ತ್ರೀ ಮ್ಹಳ್ಯಾರ್ ತೆಂ ವ್ಹಡ್ಲೆಂ ಶಹರ್ ಪೃಥ್ವೆಚ್ಯಾ ರಾಯಾಂ ವಯ್ರ್ ಅದಿಕಾರ್ ಚಲಯ್ತಾ ತೆಂ.

4) "ಸರ್ವೆಸ್ಪರಾ ದೆವಾ, ಸರ್ವ್ ಪದ್ವೆದಾರಾ, ವರ್ತಿಂ ಆನಿ ವಿಚಿತ್ರ್ ತುಜಿಂ ಕೃತ್ಯಾಂ!"

5) ಸಂಸಾರಾಂತ್ ಥಾವ್ನ್ ಸೊಡ್ವಣ್ ಮೆಳ್ಳ್ಯಾ ತ್ಯಾ ಎಕ್ಶೆಂ ಚೊವೆ ಚಾಳೀಸ್ ಹಜಾರಾಂ ಶಿವಾಯ್ ದುಸ್ರ್ಯಾ ಕೊಣಾಚ್ಯಾನ್‌ಚ್ ತೆಂ ಗೀತ್ ಶಿಕೊಂಕ್ ಜಾಲೆಂ ನಾ.

6) "ವಚ್, ದರ್ಯಾಚೆರ್ ಆನಿ ಭುಮಿಚೆರ್ ಉಬೊ ರಾವೊನ್ ಆಸಾ ತ್ಯಾ ದೇವ್‌ದುತಾಚ್ಯಾ ಹಾತಾಂತ್ ಸೊಡವ್ನ್ ಆಸ್ಲಲೊ ಕೊವ್ಳೊ ಘೆ."

7) "ವ್ಹಯ್ ತೆಂ! ಆಶೀರ್ವಾದ್ ಆನಿ ಮಹಿಮಾ, ಜಾಣ್ವಾಯ್ ಆನಿ ಉಪ್ಕಾರ್ ಸ್ತುತಿ, ಮಾನ್, ಪದ್ವಿ ಆನಿ ಬಳ್ ಆಮ್ಚ್ಯಾ ದೆವಾಕ್ ಸಾಸ್ಣಾಚ್ಯಾ ಸಾಸ್ಣಾಕ್. ಆಮೆನ್."

8) ತೆದ್ನಾಂ ಪೃಥ್ವೆಚೆ ರಾಯ್, ರಾಜ್‌ಕಾರ್ಬಾರಿ ಆನಿ ವ್ಹಡ್ಲೆ ವ್ಹಡ್ಲೆ ಸರ್ದಾರ್, ಗ್ರೇಸ್ತ್ ಆನಿ ಶಾತಿವಂತ್, ಗುಲಾಮ್ ಆನಿ ಸ್ವತಂತ್ರ್ ದೊಂಗ್ರಾಚ್ಯಾ ಮಾಟ್ಯಾಂನಿ ಆನಿ ಖಡ್ಪಾಂಚ್ಯಾ ಇಡ್ಯಾಂನಿ ಲಿಪೊನ್ ರಾವ್ಲೆ.

9) "ಹಾಂಗಾಸರ್ ವಯ್ರ್ ಯೆ, ಆನಿ ಹ್ಯಾ ಫುಡಾಂ ಘಡೊಂಕ್ ಆಸಾ ತೆಂ ಹಾಂವ್ ತುಕಾ ದಾಕಯ್ತಲೊಂ."

10) “ವಾಯ್ಟ್ ಆದಾರ್ತಲೊ ಆನಿಕ್‌ಯಿ ವಾಯ್ಟ್‌ಚ್ ಆದಾರುಂ; ಖೊಟೆಪಣಾಚ್ಯಾ ಉಬ್ರಾಂತ್ ಲೊಳ್ತಲೊ ಆನಿಕ್‌ಯಿ ತ್ಯಾ ಉಬ್ರಾಂತ್‌ಚ್ ಲೊಳುನ್ ಆಸುಂ.”

IV ಘುಡ್ಸುನ್ ಬರಯಾ:

1) ಸಾತ್ ದಿವೆ	ಜೆಜಾಬೆಲ್ ಸ್ತ್ರಿಯೆಕ್
2) ಜಯ್ತಾಚೊ ಮುಕುಟ್	ಜುವಾಂವ್
3) ಪಾತಕ್ ರಡುನ್ ಜಿಣೆ ಬದ್ಲುಂಕ್ ಅವ್ಕಾಸ್ ದಿಲಾ	‘ದೆವಾಚೊ ಸಬ್ದ್’ ತಾಚೆಂ ನಾಂವ್
4) ಆಸಿಯಾ ಪ್ರಾಂತಾಂತ್	ಸ್ತ್ರಿಯೆಕ್
5) ಪಾತ್ಮೊಸ್ ಕುದ್ರೊ	ದೇವ್‌ದೂತ್
6) ಗೊಗ್ ಆನಿ ಮಾಗೊಗ್	ತುತೂರಿ ವ್ಹಾಜಯ್ಲಿ
7) ಧವ್ಯಾ ಘೊಡ್ಯಾರ್ ಬಸ್ಲಲೊ ಸವಾರ್	ದೆವಾಚೆ ಸಾತ್ ಆತ್ಮೆ
8) ಪಾಂಚ್ವ್ಯಾ ದೇವ್‌ದುತಾನ್	ಝುಜಾ ಪಾಟ್ಲಾಮ್
9) ಗರುಡಾಚೆ ದೋನ್ ಪಾಕಾಟೆ	ಸಾತ್ ಪವಿತ್ರ್ ಸಬಾ
10) ತುಜಿ ಕೊಯ್ತಿ ಲಾಯ್	ಜಿವಿತ್

V ಸಾರ್ಕೆಂ ವಾ ಚೂಕ್? (ಸಾರ್ಕೆಂ ಜಾಲ್ಯಾರ್ ✓ ಘುರ್ತ್ ಕರಾ ನಾ ತರ್ ✗ ಘುರ್ತ್ ಕರಾ)

1) ತೊ ಪವಿತ್ರ್ ಆನಿ ಸಾತ್ವಿಕ್, ತಾಚೆಲಾಗಿಂ ಆಸಾ ಚಾವಿ ದಾವಿದಾಚಿ.

2) ತೆ ಜಯ್ತೆವಂತ್ ಜಾಲ್ಯಾಕ್ ಮ್ಹಜೆ ಬರಾಬರ್ ಮ್ಹಜ್ಯಾ ಶಿಯಾಸಣಾರ್ ಬಸ್ಚೆಂ ಹಕ್ಕ್ ಹಾಂವ್ ದಿತಲೊಂ.

3) ಕಿತ್ಲಿ ಭಿರಾಂಕುಳ್ ಸ್ಥಿತಿ ತ್ಯಾ ಜೆರುಜಲೆಮಾಚಿ.

4) ದೇವ್‌ದುತಾಕ್ ಆನಿ ಪ್ರವಾದಿಕ್ ಆರಾದನ್ ಕರ್.

5) ತುಕಾ ಕಿತೆಂ ಸಕ್ಕಡ್ ಸೊಸುಂಕ್ ಮೆಳ್ತೆಲೆಂ ಮ್ಹಳ್ಯಾ ವಿಶ್ಯಾಂತ್ ತುಂ ಚಿಂತಿನಾಕಾ.

6) ದರ್ಯಾಚೊ ತಿನಾಂತ್ಲೊ ಏಕ್ ವಾಂಟೊ ಉದಕ್ ಜಾಲೊ.

7) ತ್ಯಾ ಭುರ್ಗ್ಯಾಕ್ ದೆವಾ ಆನಿ ತಾಚ್ಯಾ ಶಿಯಾಸಣಾ ಹುಜಿರ್ ತಕ್ಷಣ್ ಉಕಲ್ನ್ ವ್ಹೆಲೊ.

8) ತೆದ್ವಾಂ ಶೆಳಿಯೆನ್ ಮ್ಹಾಕಾ ಜಿವಿತಾಚ್ಯಾ ಉದ್ಕಾಚಿ ನ್ಹಂಯ್ ದಾಕಯ್ಲಿ.

9) ದುಸ್ರೆಂ ಅನ್ವಾರ್ ಪಾಶಾರ್ ಜಾಲೆಂ; ಪುಣ್ ಚತ್ರಾಯ್! ತಿಸ್ರೆಂ ವೆಗಿಂಚ್ ಯೆಂವ್ಚೆಂ ಆಸಾ.

10) “ಹಾಂವ್ ಆಲ್ಫಾ ಆನಿ ಒಮೆಗಾ, ಆರಂಬ್ ಆನಿ ಅಂತ್. ಕೋಣ್‌ಯಿ ತಾನೆತಾ ಜಾಲ್ಯಾರ್, ತಾಕಾ ಹಾಂವ್ ಜೀವ್ ದಿತಾ ತೆಂ ಝುರಿಚೆಂ ಉದಕ್ ಫುಂಕ್ಯಾಕ್ ಪಿಯೆಂವ್ಕ್ ದಿತಾಂ.”

ಜಾಪಿ

I ಖಾಲಿ ಜಾಗೆ ಭರ್ತಿ ಕರಾ:

1. ಸಾತ್ (4:5)
2. ತುಕಾ ಘಾವೊ (4:11)
3. ಸವಿ ಮ್ಹೊರ್ (6:12)
4. ರಗ್ತಾಂತ್ (7:14)
5. ದೆವಾಚಿ ಮ್ಹೊರ್ (9:4)
6. ಹಾಂಗಾ ವಯ್ರ್ ಯೆಯಾ (11:12)
7. ಸಂಸಾರಾಚಿ ರಾಜ್ವಟ್ಕಿ (11:15)
8. ದೆವಾಕ್ (14:7)
9. ಮಹಾ ಬಾಬಿಲೊನ್ (17:5)
10. ಸತ್, ನೀತ್ (16:7)

II ಸಾರ್ಕೆಂ ವಿಂಚುನ್ ಕಾಡ್ನ್ ಬರಯಾ:

1. ಆಮೆನ್ (5:14)
2. ರಡನಾಕಾ (5:5)
3. ಖೆಲೊ (10:10)
4. ಆರಾದನ್ (14:7)
5. ಭಾಗಿ (14:13)
6. ಶಾತಿವಂತ್ (18:8)
7. ಸತೆವಂತ್ (19:11)
8. ಚೊರಾಬರಿ (16:15)
9. ಜಿಬೊ (16:10)
10. ಸಂಸಾರಾಚೆರ್ (16:1)

III ಅದ್ಯಾಯ್ ಆನಿ ವಾಕ್ಯ್ ಸಂಕೊ ಬರಯಾ:

1. 18:14
2. 21:3
3. 17:18
4. 15:3
5. 14:3
6. 10:8
7. 7:11-12
8. 6:15
9. 4:1
10. 22:11

IV ಘುಡ್ಸುನ್ ಬರಯಾ:

1. ದೆವಾಚೆ ಸಾತ್ ಅತ್ಮೆ (4:5)
2. ಜಿವಿತ್ (2:10)
3. ಜೆಜಾಬೆಲ್ ಸ್ತ್ರಿಯೆಕ್ (2:21)
4. ಸಾತ್ ಪವಿತ್ರ್ ಸಬಾ (1:4-6)
5. ಜುವಾಂವ್ (1:9)
6. ಝುಜಾ ಪಾಟ್ಲಾಮ್ (20:8)
7. "ದೆವಾಚೊ ಸಬ್ದ್" ತಾಚೆಂ ನಾಂವ್ (19:13-14)
8. ತುತೂರಿ ವ್ಹಾಜಯ್ಲಿ (9:1)
9. ಸ್ತ್ರಿಯೆಕ್ (12:14)
10. ದೇವ್‌ದೂತ್ (14:18)

V ಸಾರ್ಕೆಂ ವಾ ಚೂಕ್?:

1. ✓ (3:7)
2. ✓ (3:21)
3. ✗ (18:15-16)
4. ✗ (22:9)
5. ✗ (2:10)
6. ✗ (8:8)
7. ✓ (12:5)
8. ✗ (22:1-2)
9. ✓ (11:14)
10. ✓ (21:6)

ರಾಕ್ಣೊ ಪ್ರಕಾಶನಾನ್ ಎದೊಳ್ ಫಾಯ್ಸ್ ಕೆಲ್ಲೆ ಬೂಕ್ - 102

ಪ್ರತಿಯೊ ಆಸ್ಚೆ ಬೂಕ್

ಸಂ.	ಪುಸ್ತಕಾಚೆಂ ನಾಂವ್	ಲೇಕಕ್	ವರಸ್
1.	ಜಿವೊ ವಾ ಮೆಲ್ಲೊ	ಖಡಾಪ್	1984
2.	ಮ್ಹಾಲ್ ಧೆಡ್ಯಾಚೊ ಉಮೊ	ಜೊ. ಸಾ. ಆಲ್ವಾರಿಸ್	1985
3.	ಯೋಗಾಭ್ಯಾಸ್	ವಿ. ಎಲ್. ರೇಗೊ	1988
4.	ಮ್ಹಜೊ ಅನಾಮಿಕ್ ಭಾವೊಜಿ	ಜೊ. ಸಾ. ಆಲ್ವಾರಿಸ್	1988
5.	ಘುರಾಚೊ ದಿವೊ	ಜೆರಿ ಕುಲ್ಮೇಕರ್	1989
6.	ಪುತಾ ಪಾಟಿಂ ಯೆ	ಲಿಯಾಬ್	1989
7.	ಅಮರ್ ಸೂತ್ರಾಂ	ಬಾ। ಆರ್ತುರ್ ಪಿರೇರ್	1989
8.	ದೇವ್ ಹಾಸ್ಲೊ	ಲಿಯಾಬ್	1992
9.	ದರ್ಶನ್	ಕೆವಿನ್ ಡಿಮೆಲ್ಲೊ	1992
10.	ಸಯ್ತಾನಾಚ್ಯಾ ಸಂಸಾರಾಂತ್	ಬಾ। ವಿಶೆಂತ್ ವಿತೊರ್ ಮಿನೆಜ್	1993
11.	ಉಜ್ವಾಡ್ ಜಾಂವ್ ದುಸ್ರೊ ಭಾಗ್	ಬಾ। ವಿಶೆಂತ್ ವಿತೊರ್ ಮಿನೆಜ್	1993
12.	ತಿ, ತೊ ಆನಿ ಗೇಂಗ್	ಜೊ. ಸಾ. ಅಲ್ವಾರಿಸ್	1994
13.	ಮ್ಹಜ್ಯಾ ವೊಡ್ತಾಂತ್ಲೆ ಗುಲೊಬ್	ಎಡ್ವಿನ್ ಜೆ. ಎಫ್. ಡಿಸೋಜಾ	1995
14.	ಭಿಂಗಾರಿ	ಮಾವ್ರಿಸ್, ಶಾಂತಿಪುರ	1995
15.	ಚಿರ್‌ಮುಲ್ಯೊ	ಸಿಜ್ಯೆಸ್, ತಾಕೊಡೆ	1995
16.	ಇಜ್ಮೊಲಾಚಿ ವಾಟ್ಲೆ	ಸಿಜ್ಯೆಸ್, ತಾಕೊಡೆ	1995
17.	ಆಂಕ್ವಾರ್ ಸೆಲ್ಲಿ	ಒಸ್ಟಿನ್ ಡಿಸೋಜಾ ಪ್ರಭು	1995
18.	ಯೇಗೊ ಬಾಯೆ	ಆ್ಯನ್ಸಿ, ಪಾಲಡ್ಕಾ	1995
19.	ಸುಂಗ್ಟಾಂ	ತಕಳಿ ಶಿವಶಂಕರ ಪಿಳ್ಳೆ (ತರ್ಜುಣ್: ವಿಲ್ಯಮ್ ದಸಿಲ್ವಾ)	1995
20.	ಆಕಾಂತಾಚೆ ವಾಟೆರ್	ಕ್ಲೆರೆನ್ಸ್ ಪಿಂಟೊ, ಪಡೀಲ್	1996
21.	ನಿರ್ಮೊಣೆಂ	ಡೊ। ಎಡ್ವರ್ಡ್ ನಜ್ರೆತ್	1997
22.	ಸಂಪದಲೆಂ	ಎಡ್ವರ್ಡ್ ನೊರೊನ್ಹಾ	1997
23.	ಕಿರ್ಣಾಂ	ಗ್ಲೇಡಿಸ್ ರೇಗೊ	1998
24.	ಆಂಕರ್	ಬಾ। ಸಾಮ್ವೆಲ್ ಸಿಕ್ವೇರಾ	1998
25.	ವಾಗಾಚಿ ಫಜಿಂತ್	ಜಾನಪದ್ ಕಾಣಿಯೊ	1998
26.	ಕೊಂಕ್ಣಿ ಕಥಾ ಪೆಲೊ	ಸಂಗ್ರಹ್ ಕಾಣಿಯೊ	1998

27.	ಮೊಲಿಚೆ ದೊಳೆ	ಸಂಗ್ರಹ್ ಕಾಣಿಯೊ	2004
28.	ರೆಡೆ	ಬಾ। ಸಾಮ್ಯೆಲ್ ಸಿಕ್ವೇರಾ	2004
29.	ನಾದ್	ಬಾ। ಎರಿಕ್ ಕ್ರಾಸ್ತಾ	2004
30.	ನಿಮಾಣೊ ಗಿರಾಯ್ಕ್	ಸಂಗ್ರಹ್ ಕಾಣಿಯೊ	2005
31.	ರಾಯ್	ಜೇಮ್ಸ್ ಲುವಿಸ್, ಒಮ್ಜೂರ್	2005
32.	ಭಾಂಗಾರಾಚೆಂ ಚಿತಳ್	ಜೆ. ಎಫ್. ಡಿಸೋಜಾ	2005
33.	ದೊರೆಮಿಫಾ	ಜೆರಿ ಡಿಮೆಲ್ಲೊ, ಬೆಂದುರ್	2006
34.	ಕಾನುನ್ ದರ್ಮ್ಯಾನ್	ಶಿರ್ತಾಡಿ ವಿಲಿಯಮ್ ಪಿಂಟೊ	2006
35.	ಆಬಾಚ್ಯೊ ಕಾಣಿಯೊ	ಸಿಲ್ವೆಸ್ಟರ್ ಡಿಸೋಜಾ, ಮಯ್ಯೂರ್	2006

LIBRARY

WORLD KONKANI CENTRE

Shakthinagar, Mangalore.

No: Acc. No:

Issued on	Borrower's No. And Signature	Returned on

1843
Quiz-> Kon
BFN

Star Laundry, Nandigudda Road, Mangalore - 1
Ph: 2418903 (O), 2414497 (R)
Mobile: 9845085597

ಅರ್ಪಣ್

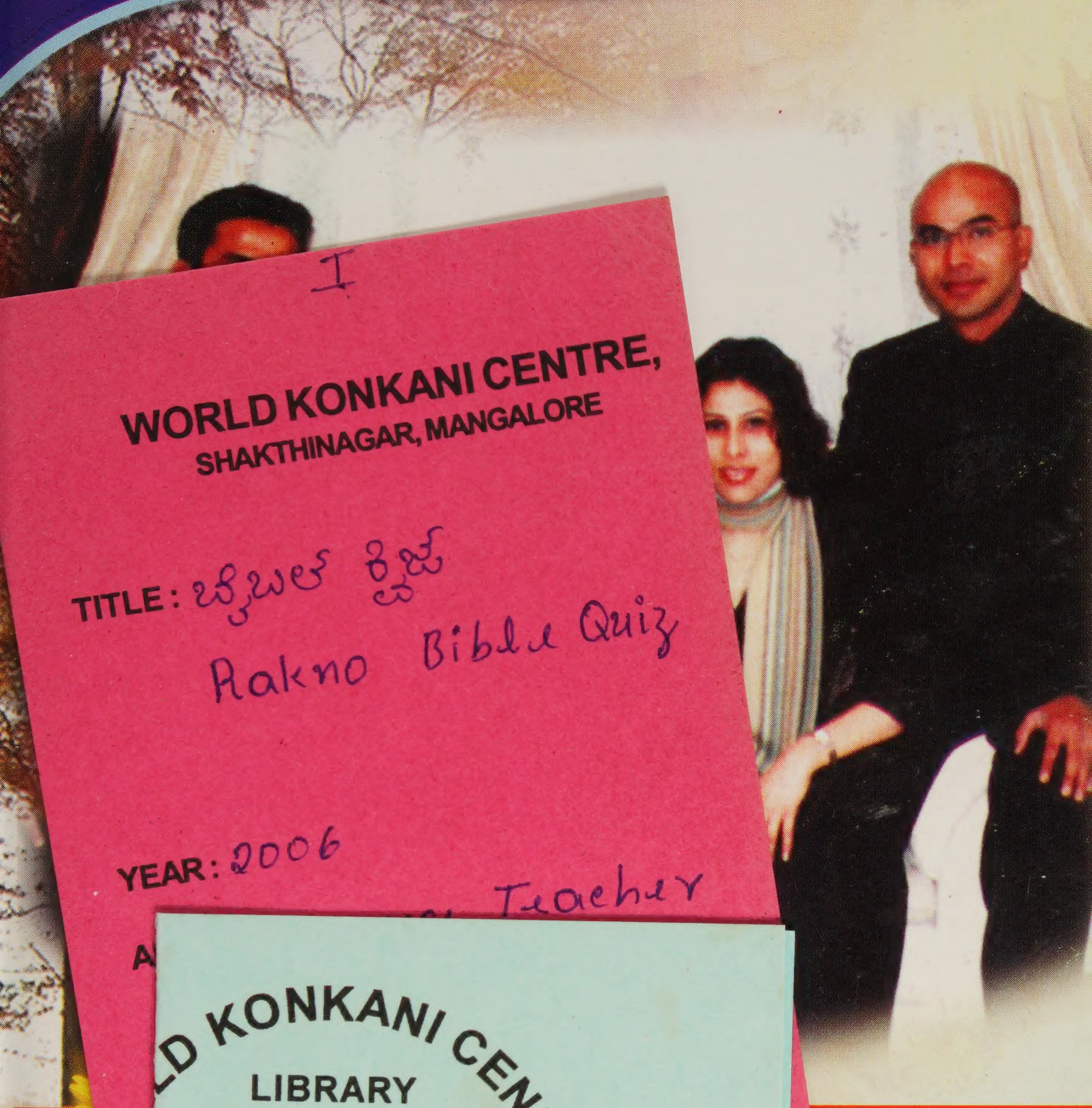

I

WORLD KONKANI CENTRE,
SHAKTHINAGAR, MANGALORE

TITLE: ಬೈಬಲ್ ಕ್ವಿಜ್
Rakno Bible Quiz

YEAR: 2006

A... Teacher

...LD KONKANI CENTRE
LIBRARY
SHAKTHINAGAR D. K.

...o. ____________

...ooks lost, torn, defaced, marked or dam...ged in any way shall have to be ...placed by the borrower.

...ooks issued can be recalled at any time, ...necessary.

HELP TO KEEP THIS BOOK
FRESH & CLEAN

...ಸನ್ ಗಾಸ್ಪಾರ್

ಮ್ಹಜ... ...ಮತಿ ಆಲಿಸ್ ಮಿನೇಜಸ್
ಆನಿ ವ... ...ಳ್ ಭುರ್ಗಿಂ ಚಾರ್ಲ್ಸ
ಗ್ಲೆನ್, ...ಮ್ಹಾಕಾ ದಿಲ್ಲ್ಯಾ ಮೊಗಾಕ್
ಆನಿ ಸ... ...ಕೃತಿ ...ರ್ಪಿತಾಂ.

...ಮತಿ ಬೆನ್ನಿ ಟೀಚೆರ್

ಬೆನ್ನಿ ಟೀಚೆರಿಚಿ ಒಳೊಕ್

ಮಂಗ್ಳುರ್‌ಚಿ ಶ್ರೀಮತಿ ಬೆನೆಡಿಕ್ಟಾ ಡಿಸೋಜಾ ಆಜ್ ಕೊಂಕ್ಣಿ ಸಂಸಾರಾಂತ್ ಬೆನ್ನಿ ಟೀಚೆರ್ ಮ್ಹಣ್‌ಚ್ ನಾಂವಾಡ್ದಿಕ್. 1951ವ್ಯಾ ವರ್ಸಾ ವಾಲೆನ್ಸಿಯಾಂತ್ ತಿಚೊ ಜಲ್ಮ್. ವೆವೆಗ್ಳ್ಯಾ ಸಂದರ್ಬಾಂನಿ ಕವಿತಾ ಆನಿ ಗಿತಾಂ ರಚ್‌ಲ್ಲೆ ತಿಚಿ ಪಯ್ಲಿ ಕೊಂಕ್ಣಿ ಭಕ್ತಿಕ್ ಗಿತಾಂಚಿ ಕೊವ್ಳಿ 'ಮೊಲಾಧಿಕ್ ಮೊತಿಂ' ನಾಂವಾನ್ 2001ವ್ಯಾ ವರ್ಸಾ ಆಯ್ಕೊವ್ಪ್ಯಾಂಕ್ ಲಾಬ್ಲಿ. ತ್ಯಾ ಉಪ್ರಾಂತ್ ತಿಚೆಥಾವ್ನ್ 'ಹೊಸಾನ್ನಾ' (ಕೊಂಕ್ಣಿ ಆನಿ ಇಂಗ್ಲಿಶ್), 'ಸಮರ್ಪಿತಾಂ' (ಮದರ್ ತೆರೆಜಾಚ್ಯಾ ಮಾನಾಕ್), 'ದಿವ್ಯಮುತ್ತು' (ಕನ್ನಡ್) ನಾಂವಾಂಚ್ಯೊ ಭಕ್ತಿಕ್ ಗಿತಾಂ ಕೊವ್ಳ್ಯೊ ರಚಿತ್ ಜಾಲ್ಯಾತ್. ಪ್ರಸ್ತುತ್ ವರ್ಸಾ (2006) 'ಸಂಪದಲೆಂ' ಆನಿ **'It Is Finished'** ನಾಂವಾಂಚ್ಯೊ ಕೊವ್ಳ್ಯೊ ತಿಣೆ ಫುಡ್ಲ್ಯಾತ್.

ಗಾಂವಾಂತ್ ಆಸ್ತಾನಾ ರೋಶನಿ ನಿಲಯ ಆನಿ ಸಾಂತ್ ಆಗ್ನೆಸ್ ಶಿಕ್ಪಾ ಸಂಸ್ಥ್ಯಾಂನಿ ಶಿಕ್ಷಕಿ ಜಾವ್ನ್ ವಾವುರ್‌ಲ್ಲ್ಯಾ ತಿಣೆ ಉಪ್ರಾಂತ್ ದುಬಾಯ್‌ಂತ್ಲ್ಯಾ ತೀನ್ ಇಸ್ಕೊಲಾಂನಿ ಶಿಕ್ಷಕಿ ಜಾವ್ನ್ ವಾವ್ರ್ ಕೆಲಾ. ಆಪ್ಲ್ಯಾ ಆವಯ್-ಬಾಪುಯ್ ಥಾವ್ನ್‌ಚ್ ಆಪ್ಣಾಚೆರ್ ಸಂಗಿತಾಚೆಂ ದೆಣೆಂ ವ್ಹಾಳೊನ್ ಆಯ್ಲಾಂ ಮ್ಹಣ್ಟಾ ತಿಚೆಂ ಚಡ್ತಾವ್ ಭಕ್ತಿಕ್ ಗಿತಾಂ ಪವಿತ್ರ್ ಪುಸ್ತಕ್ ಆದಾರಿತ್.

ಜೆಜು ಸವೆಂ ಬಸ್ಚ್ಯಾರ್ ಸಗ್ಳೆಂ ಮೆಳ್ತಾ ಮ್ಹಣ್ ಲೆಕ್ಚ್ಯಾ ಬೆನ್ನಿ ಟೀಚೆರಿನ್, ಲೊಕಾನ್ ಪವಿತ್ರ್ ಪುಸ್ತಕ್ ಗುಂಡಾಯೆನ್ ವಾಚಿಜೆ ಮ್ಹಳ್ಳ್ಯಾ ಶೆವೊಟಾಕ್ ಲಾಗೊನ್ ಅಡೇಜ್ ವರ್ಸಾಂ ಆದಿಂ ರಾಕ್ಣೊ ಬೈಬಲ್ ಕ್ವಿಜ್ ಸುರ್ವಾತ್ ಕೆಲ್ಲೆಂ. ಹೆಂ ಕ್ವಿಜ್ 'ಮೆಗಾ ಕ್ವಿಜ್' ಕರ್ಚೆಪಾಸತ್ ತಿಣೆಚ್ ಇನಾಮಾಂಚೆ ಪೊದೊರ್ನ್ ಸೊದುನ್ ದಿಲ್ಲೆ. ಹ್ಯಾ ಮೆಗಾ ಕ್ವಿಜಾಕ್ ಆಯಿಲ್ಲಿ ಅಪುರ್ಬಾಯೆಚಿ ಪ್ರತಿಕ್ರಿಯಾ ಪಳೆವ್ನ್ ಆತಾಂ ಕ್ವಿಜಾಕ್ ಪುಸ್ತಕಾಚೆಂ ರೂಪ್ ದಿಲಾಂ.

ಜಯ್ಲಾಂ, ಭಲಾಯ್ಕಿ ಕೇಂದ್ರಾಂ, ಪಿಯ್ಸ್ಚಿ ಕೇಂದ್ರಾಂಕ್ ಭೆಟ್ ದೀವ್ನ್ ಸಮಾಜ್ ಸೆವಾ ಕರ್ಚ್ಯಾಂತ್ ಮಗ್ನ್ ಜಾವ್ನಾಸ್ಚೆ ಬೆನ್ನಿ ಟೀಚೆರಿನ್ ಆಪ್ಲ್ಯಾ ತೆಗಾಂಯ್ ಭುರ್ಗ್ಯಾಂಕ್ (ರೇಚಲ್, ಗ್ಲೆನ್ ಆನಿ ಜೇಸನ್) ಬರೆಂ ಶಿಕಪ್ ದಿಲ್ಲ್ಯಾನ್ ಆಜ್ ತಿಂ ಬಳ್ವಂತ್ ಪಾಂವ್ಡ್ಯಾಕ್ ಚಡ್ಲ್ಯಾಂತ್.
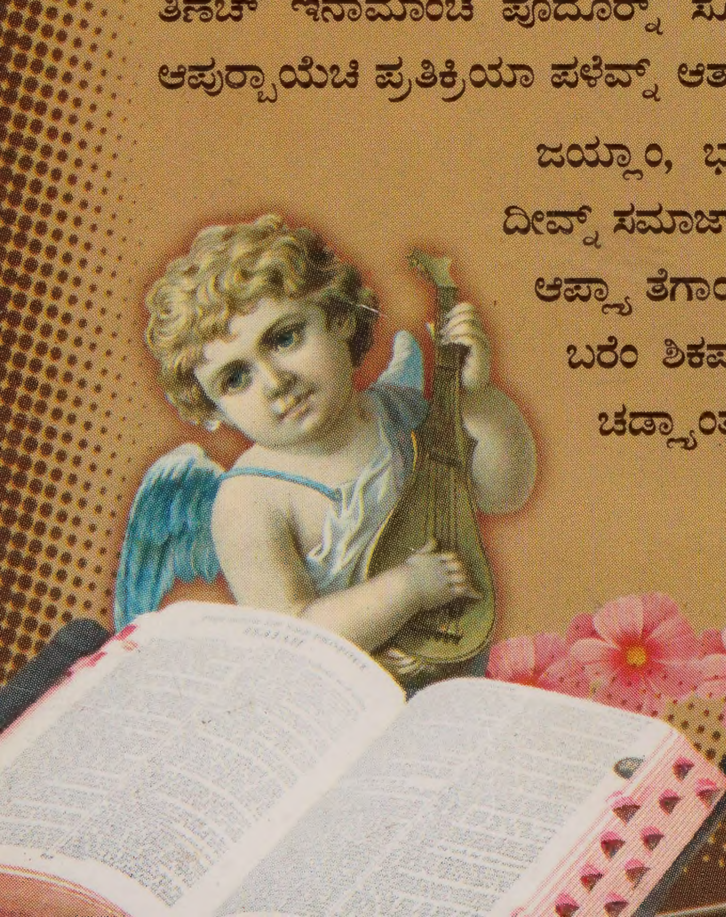
ಬಾ। ಫ್ರಾನ್ಸಿಸ್ ರೊಡ್ರಿಗಸ್, ಸಂಪಾದಕ್